Site mis à disposition par la Communauté de Communes pour la fauche ou le pâturage

Site n° 106 – Prairie La Gazerie Flancourt-Crescy-en-Roumois

Présentation :
Superficie : 4 352 m²
Adresse : 118 La Gazerie 27310 Flancourt-Crescy-en-Roumois
Parcelle(s) cadastrale(s) : E0168, E0126
Propriétaires et gestionnaires : Communauté de Communes Roumois Seine (E0168) et Commune de Flancourt-Crescy-en-Roumois (E0126)

Vue aérienne du site

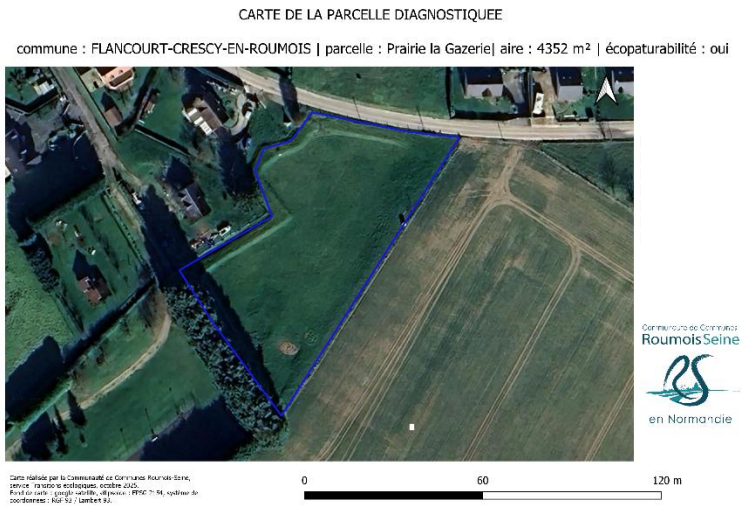

Photo du site

Equipements :

Clôture : grillage à moutons & barbelés (2 fils)	Portail : grillage à moutons & barbelés (1 fil)
Etat de la clôture : bon	Hauteur de la clôture : 1.20 m
Eau : non	Electricité : non

Gestion :

Fauche
Gestion par fauche autorisée : Oui
Nombre de fauches autorisées : 2
Périodes de fauche autorisées : mai à octobre (selon les conditions météo)

Pâturage
Gestion par pâturage autorisée : Oui
Période de pâturage : mars à octobre, soit 8 mois (selon les conditions météo)
Type(s) d'animaux autorisé(s) : ovins et caprins (si clôture renforcée prévue)
Chargement moyen annuel maximal : 0,3 UGB/ha/an
Quantité d'animaux autorisée (exemples) :

- 63 jours / an (2 mois) pour 5 moutons ou chèvres
- 31 jours / an (1 mois) pour 10 moutons ou 10 chèvres

Contraintes – Remarques sur le site :
Ombrage naturel pouvant être insuffisant selon nombre d'animaux et ensoleillement (haie de thuya arborée en fond de parcelle au niveau de la zone creusée plus humide) : abri à prévoir.
Abreuvement à prévoir.
En cas de fort ruissellement, présence de talus suffisant pouvant servir de zone refuge.
Accès praticable via portail en bord de route.
Route de village peu fréquentée.
/!\ Gestion des chardons renforcée à prévoir : plusieurs patchs (env. 20% de la parcelle).