Envoyé en préfecture le 10/11/2026
Reçu en préfecture le 12/11/2026
Publié le
ID : 027-200066405-20261109-CC_218_2026-DE

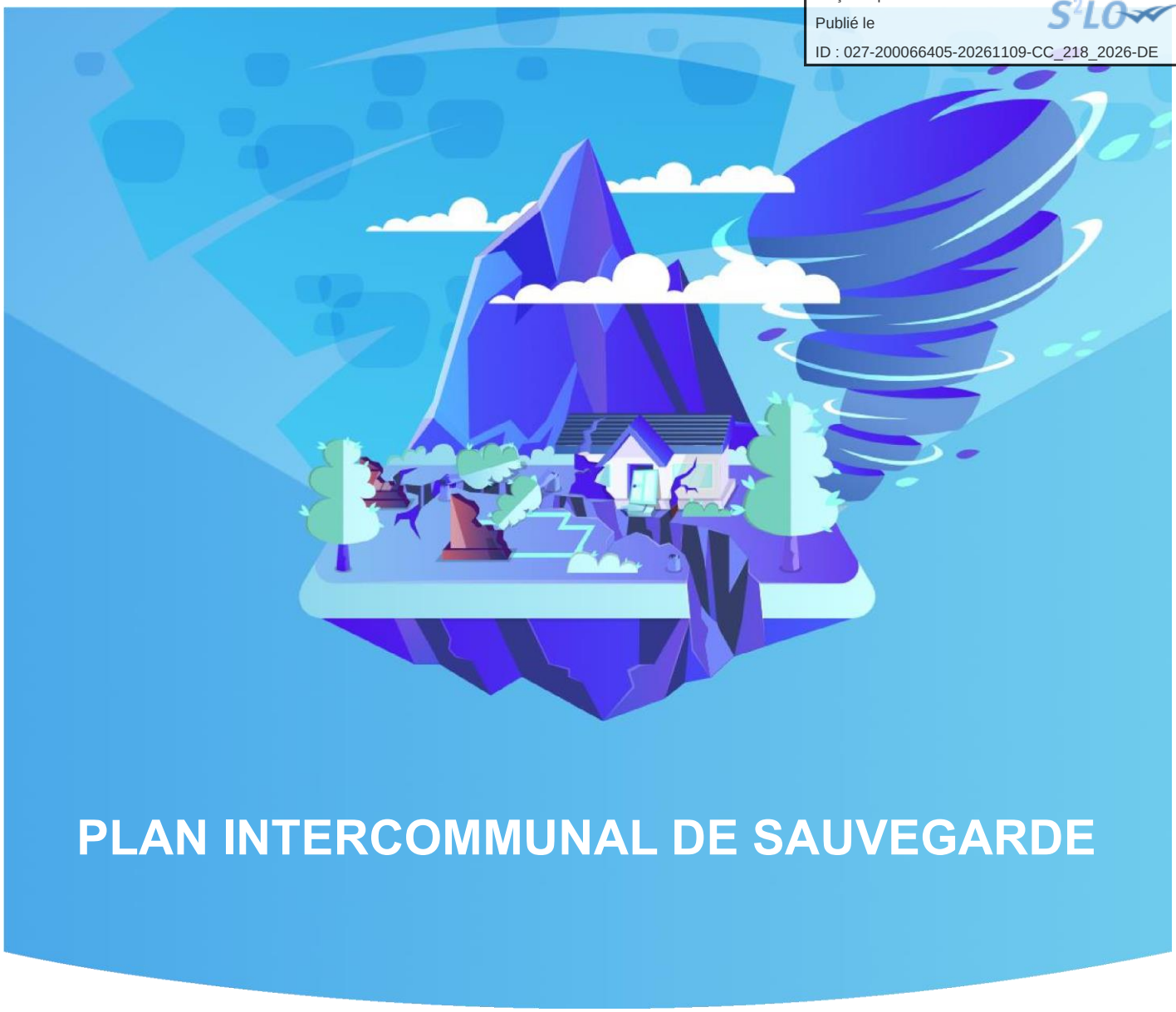

PLAN INTERCOMMUNAL DE SAUVEGARDE

Communauté de Communes Roumois Seine en Normandie

Communauté de Communes Roumois Seine

Généré le 3 Novembre 2026

Envoyé en préfecture le 10/11/2026
Reçu en préfecture le 12/11/2026
Publié le
ID : 027-200066405-20261109-CC_218_2026-DE

PRÉAMBULE

Introduction ---------- PR01
Message du président ---------- PR02
État de mise à jour des données PICS ---------- PR03
Glossaire ---------- PR04

Livret 1 : Le dispositif de gestion de crise

Alerte

Réception de l'alerte pour les autorités intercommunales ---------- AL01
Réception de l'alerte et déclenchement cellule de veille PICS ---------- AL02
Schéma d'alerte en interne (CCRS) ---------- AL03
Relais des informations et des alertes ---------- AL04
Réception de l'alerte à l'échelle intercommunale ---------- AL05
Communication externe (communes et acteurs de la gestion de crise) ---------- AL06
Recensement des moyens d'alerte à l'échelle intercommunale ---------- AL07

Le Poste de Commandement Intercommunal

Fiche d'activation du Plan Intercommunal de Sauvegarde (PICS) ---------- GC01
Schéma des actions intercommunales ---------- GC02
Organigramme ---------- GC03
Organigramme de crise (heures ouvrées) ---------- GC04
Organigramme de crise restreint (hors heures ouvrées) ---------- GC05
Tableau de rappel des élus et des agents intercommunaux ---------- GC06
Fiche organisation PCI ---------- GC07
Armement du Poste de Commandement Intercommunal ---------- GC08
Point de situation ---------- GC09
Conseils pour la gestion du stress ---------- GC10

Livret 2 : Fiches actions et procédures de gestion de crise

Fiches actions

Président ou représentant élu EPCI ---------- FA01
Responsable des Actions Intercommunales ---------- FA02
Cellule - Secrétariat Poste de Commandement ---------- FA03
Cellule Communication ---------- FA04
Cellule Technique et Logistique - Demande de moyens ---------- FA05
Cellule Proximité - Résidence autonomie ---------- FA06
Cellule enfance ---------- FA07
Cellule GEMAPI ---------- FA08
Cellule Eau - Assainissement ---------- FA09
Cellule proximité - Service d'Aide à Domicile ---------- FA10
Cellule Tourisme -Dév éco ---------- FA11
Cellule Sport et vie associative ---------- FA12
Cellule - Référent PICS ---------- FA13
Cellule Accueil EPCI ---------- FA14

Main courante & suivi de l'événement

Procédure d'utilisation de la main courante ---------- MC01
Main courante ---------- MC02
Tableau de suivi des interventions ---------- MC03

Envoyé en préfecture le 10/11/2026
Reçu en préfecture le 12/11/2026
Publié le
ID : 027-200066405-20261109-CC_218_2026-DE

Mobilisation des moyens humains et matériels ---------- MC04
Schéma - Procédure de Demande de moyens en cas de crise ---------- MC05
Fiche navette Commune - EPCI ---------- MC06
Tableau de suivi des communes en gestion de crise ---------- MC07
Tableau de suivi des stocks ---------- MC08
Schéma de gestion des appels entrants ---------- MC09
Fiche navette standard de crise ---------- MC10
Tableau de suivi des appels ---------- MC11

Dons et bénévoles

Réception, gestion et redistribution des dons et des bénévoles ---------- DB01
Tableau de suivi des dons ---------- DB02
Tableau de suivi des bénévoles ---------- DB03

Centre d'accueil et de regroupement (sur demande de la mairie)

Ouverture et mise en place d'un CARE ---------- HE01
Fiche organisation CARE ---------- HE02
Tableau de suivi des personnes accueillies au CARE ---------- HE03

Messages d'alerte

Activation du PICS - Information aux Vice-Président(e)s ---------- MD01

Livret 3 : Annuaires

Annuaires de crise

Autorités préfectorales et services départementaux ---------- AC01
Gestionnaires de réseaux, opérateurs de service public et syndicats ---------- AC02
Médias et presses ---------- AC03
Professionnels de santé & Vétérinaires ---------- AC04
Prestataires ---------- AC05
Associations ---------- AC06
Associations agréées de sécurité civile (AASC) ---------- AC07

Annuaires de l'intercommunalité

Annuaire des élus ---------- AL08
Annuaire du personnel intercommunal ---------- AL09
Contacts astreintes techniques ---------- AL10

Livret 4 : Ressources intercommunales et privées

Lieux et bâtiments intercommunaux

Centre d'Accueil et de Regroupement CARE ---------- LB01
Lieux de stockage ---------- LB02
Poste de Commandement Intercommunal ---------- LB03

Matériels et stocks intercommunaux

Envoyé en préfecture le 10/11/2026
Reçu en préfecture le 12/11/2026
Publié le
ID : 027-200066405-20261109-CC_218_2026-DE

Stock ---------- MS01
Véhicules ---------- MS02

Livret 5 : Enjeux intercommunaux

Activités économiques

Entreprises sur ZAE ---------- AE01

Eau et assainissement

Assainissement (eaux usées et eaux pluviales) ---------- EA01

Gestion des déchets

Déchetteries ---------- GD01
Points apports volontaires ---------- GD02

Lieux publics et ERP

Bâtiments intercommunaux ---------- LP01
Sites enfances des communes ---------- LP02
Sites touristiques ---------- LP03
Équipements sportifs ---------- LP04

Mobilité

Arrêts interurbains NOMAD ---------- MO01

Populations vulnérables

Résidence autonomie ---------- PV01

Réseaux

Antennes relais ---------- RE01
Postes sources ---------- RE02

Installations à risques ---------- EI01

Livret 6 : Risques & scénarios

Ensemble des risques sur les différentes communes ---------- RS01

Livret 7 : Coopération

État de mise à jour des données intercommunales ---------- CO01

Envoyé en préfecture le 10/11/2026
Reçu en préfecture le 12/11/2026
Publié le
ID : 027-200066405-20261109-CC_218_2026-DE

Aizier

Ressources

Matériels et stocks communaux
- Stock ---------- MS03
- Véhicules ---------- MS04

Lieux et bâtiments communaux
- Lieux de stockage ---------- LB04
- Centre d'Accueil et de Regroupement CARE ---------- LB05
- Poste de Commandement Communal ---------- LB06

Amfreville-Saint-Amand

Ressources

Matériels et stocks communaux
- Stock ---------- MS05
- Véhicules ---------- MS06

Lieux et bâtiments communaux
- Lieux de stockage ---------- LB07
- Centre d'Accueil et de Regroupement CARE ---------- LB08
- Poste de Commandement Communal ---------- LB09

Barneville-sur-Seine

Ressources

Matériels et stocks communaux
- Stock ---------- MS07
- Véhicules ---------- MS08

Lieux et bâtiments communaux
- Lieux de stockage ---------- LB10
- Centre d'Accueil et de Regroupement CARE ---------- LB11
- Poste de Commandement Communal ---------- LB12

Boissey-le-Châtel

Ressources

Matériels et stocks communaux
- Stock ---------- MS09
- Véhicules ---------- MS10

Lieux et bâtiments communaux
- Lieux de stockage ---------- LB13
- Centre d'Accueil et de Regroupement CARE ---------- LB14
- Poste de Commandement Communal ---------- LB15

Bosgouet

Ressources

Matériels et stocks communaux
- Stock ---------- MS11
- Véhicules ---------- MS12

Lieux et bâtiments communaux
- Lieux de stockage ---------- LB16
- Centre d'Accueil et de Regroupement CARE ---------- LB17
- Poste de Commandement Communal ---------- LB18

Bosroumois

Envoyé en préfecture le 10/11/2026
Reçu en préfecture le 12/11/2026
Publié le
ID : 027-200066405-20261109-CC_218_2026-DE

Ressources

Matériels et stocks communaux
- Stock ---------- MS13
- Véhicules ---------- MS14

Lieux et bâtiments communaux
- Lieux de stockage ---------- LB19
- Centre d'Accueil et de Regroupement CARE ---------- LB20
- Poste de Commandement Communal ---------- LB21

Bouquetot

Ressources

Matériels et stocks communaux
- Stock ---------- MS15
- Véhicules ---------- MS16

Lieux et bâtiments communaux
- Lieux de stockage ---------- LB22
- Centre d'Accueil et de Regroupement CARE ---------- LB23
- Poste de Commandement Communal ---------- LB24

Bourg-Achard

Ressources

Matériels et stocks communaux
- Stock ---------- MS17
- Véhicules ---------- MS18

Lieux et bâtiments communaux
- Lieux de stockage ---------- LB25
- Centre d'Accueil et de Regroupement CARE ---------- LB26
- Poste de Commandement Communal ---------- LB27

Bourneville-Sainte-Croix

Ressources

Matériels et stocks communaux
- Stock ---------- MS19
- Véhicules ---------- MS20

Lieux et bâtiments communaux
- Lieux de stockage ---------- LB28
- Centre d'Accueil et de Regroupement CARE ---------- LB29
- Poste de Commandement Communal ---------- LB30

Caumont

Ressources

Matériels et stocks communaux
- Stock ---------- MS21
- Véhicules ---------- MS22

Lieux et bâtiments communaux
- Lieux de stockage ---------- LB31
- Centre d'Accueil et de Regroupement CARE ---------- LB32
- Poste de Commandement Communal ---------- LB33

Cauverville-en-Roumois

Ressources

Matériels et stocks communaux
- Stock ---------- MS23

Envoyé en préfecture le 10/11/2026
Reçu en préfecture le 12/11/2026
Publié le
ID : 027-200066405-20261109-CC_218_2026-DE

Véhicules ---------- MS24
Lieux et bâtiments communaux
Lieux de stockage ---------- LB34
Centre d'Accueil et de Regroupement CARE ---------- LB35
Poste de Commandement Communal ---------- LB36

Étréville

Ressources

Matériels et stocks communaux
Stock ---------- MS25
Véhicules ---------- MS26
Lieux et bâtiments communaux
Lieux de stockage ---------- LB37
Centre d'Accueil et de Regroupement CARE ---------- LB38
Poste de Commandement Communal ---------- LB39

Éturqueraye

Ressources

Matériels et stocks communaux
Stock ---------- MS27
Véhicules ---------- MS28
Lieux et bâtiments communaux
Lieux de stockage ---------- LB40
Centre d'Accueil et de Regroupement CARE ---------- LB41
Poste de Commandement Communal ---------- LB42

Flancourt-Crescy-en-Roumois

Ressources

Matériels et stocks communaux
Stock ---------- MS29
Véhicules ---------- MS30
Lieux et bâtiments communaux
Lieux de stockage ---------- LB43
Centre d'Accueil et de Regroupement CARE ---------- LB44
Poste de Commandement Communal ---------- LB45

Grand Bourgtheroulde

Ressources

Matériels et stocks communaux
Stock ---------- MS31
Véhicules ---------- MS32
Lieux et bâtiments communaux
Lieux de stockage ---------- LB46
Centre d'Accueil et de Regroupement CARE ---------- LB47
Poste de Commandement Communal ---------- LB48

Hauville

Ressources

Matériels et stocks communaux
Stock ---------- MS33
Véhicules ---------- MS34
Lieux et bâtiments communaux
Lieux de stockage ---------- LB49
Centre d'Accueil et de Regroupement CARE ---------- LB50

Envoyé en préfecture le 10/11/2026
Reçu en préfecture le 12/11/2026
Publié le
ID : 027-200066405-20261109-CC_218_2026-DE

Poste de Commandement Communal ---------- LB51

Honguemare-Guenouville

Ressources

- Matériels et stocks communaux
  - Stock ---------- MS35
  - Véhicules ---------- MS36
- Lieux et bâtiments communaux
  - Lieux de stockage ---------- LB52
  - Centre d'Accueil et de Regroupement CARE ---------- LB53
  - Poste de Commandement Communal ---------- LB54

La Haye-Aubrée

Ressources

- Matériels et stocks communaux
  - Stock ---------- MS37
  - Véhicules ---------- MS38
- Lieux et bâtiments communaux
  - Lieux de stockage ---------- LB55
  - Centre d'Accueil et de Regroupement CARE ---------- LB56
  - Poste de Commandement Communal ---------- LB57

La Haye-de-Routot

Ressources

- Matériels et stocks communaux
  - Stock ---------- MS39
  - Véhicules ---------- MS40
- Lieux et bâtiments communaux
  - Lieux de stockage ---------- LB58
  - Centre d'Accueil et de Regroupement CARE ---------- LB59
  - Poste de Commandement Communal ---------- LB60

La Trinité-de-Thouberville

Ressources

- Matériels et stocks communaux
  - Stock ---------- MS41
  - Véhicules ---------- MS42
- Lieux et bâtiments communaux
  - Lieux de stockage ---------- LB61
  - Centre d'Accueil et de Regroupement CARE ---------- LB62
  - Poste de Commandement Communal ---------- LB63

Le Landin

Ressources

- Matériels et stocks communaux
  - Stock ---------- MS43
  - Véhicules ---------- MS44
- Lieux et bâtiments communaux
  - Lieux de stockage ---------- LB64
  - Centre d'Accueil et de Regroupement CARE ---------- LB65
  - Poste de Commandement Communal ---------- LB66

Envoyé en préfecture le 10/11/2026
Reçu en préfecture le 12/11/2026
Publié le
ID : 027-200066405-20261109-CC_218_2026-DE

Le Thuit de l'Oison

Ressources

- Matériels et stocks communaux
  - Stock ---------- MS45
  - Véhicules ---------- MS46
- Lieux et bâtiments communaux
  - Lieux de stockage ---------- LB67
  - Centre d'Accueil et de Regroupement CARE ---------- LB68
  - Poste de Commandement Communal ---------- LB69

Les Monts du Roumois

Ressources

- Matériels et stocks communaux
  - Stock ---------- MS47
  - Véhicules ---------- MS48
- Lieux et bâtiments communaux
  - Lieux de stockage ---------- LB70
  - Centre d'Accueil et de Regroupement CARE ---------- LB71
  - Poste de Commandement Communal ---------- LB72

Mauny

Ressources

- Matériels et stocks communaux
  - Stock ---------- MS49
  - Véhicules ---------- MS50
- Lieux et bâtiments communaux
  - Lieux de stockage ---------- LB73
  - Centre d'Accueil et de Regroupement CARE ---------- LB74
  - Poste de Commandement Communal ---------- LB75

Saint-Aubin-sur-Quillebeuf

Ressources

- Matériels et stocks communaux
  - Stock ---------- MS51
  - Véhicules ---------- MS52
- Lieux et bâtiments communaux
  - Lieux de stockage ---------- LB76
  - Centre d'Accueil et de Regroupement CARE ---------- LB77
  - Poste de Commandement Communal ---------- LB78

Saint-Denis-des-Monts

Ressources

- Matériels et stocks communaux
  - Stock ---------- MS53
  - Véhicules ---------- MS54
- Lieux et bâtiments communaux
  - Lieux de stockage ---------- LB79
  - Centre d'Accueil et de Regroupement CARE ---------- LB80
  - Poste de Commandement Communal ---------- LB81

Saint-Léger-du-Gennetey

Envoyé en préfecture le 10/11/2026
Reçu en préfecture le 12/11/2026
Publié le
ID : 027-200066405-20261109-CC_218_2026-DE

Ressources

Matériels et stocks communaux
- Stock ---------- MS55
- Véhicules ---------- MS56

Lieux et bâtiments communaux
- Lieux de stockage ---------- LB82
- Centre d'Accueil et de Regroupement CARE ---------- LB83
- Poste de Commandement Communal ---------- LB84

Saint-Ouen-de-Pontcheuil

Ressources

Matériels et stocks communaux
- Stock ---------- MS57
- Véhicules ---------- MS58

Lieux et bâtiments communaux
- Lieux de stockage ---------- LB85
- Centre d'Accueil et de Regroupement CARE ---------- LB86
- Poste de Commandement Communal ---------- LB87

Saint-Ouen-de-Thouberville

Ressources

Matériels et stocks communaux
- Stock ---------- MS59
- Véhicules ---------- MS60

Lieux et bâtiments communaux
- Lieux de stockage ---------- LB88
- Centre d'Accueil et de Regroupement CARE ---------- LB89
- Poste de Commandement Communal ---------- LB90

Saint-Ouen-du-Tilleul

Ressources

Matériels et stocks communaux
- Stock ---------- MS61
- Véhicules ---------- MS62

Lieux et bâtiments communaux
- Lieux de stockage ---------- LB91
- Centre d'Accueil et de Regroupement CARE ---------- LB92
- Poste de Commandement Communal ---------- LB93

Saint-Philbert-sur-Boissey

Ressources

Matériels et stocks communaux
- Stock ---------- MS63
- Véhicules ---------- MS64

Lieux et bâtiments communaux
- Lieux de stockage ---------- LB94
- Centre d'Accueil et de Regroupement CARE ---------- LB95
- Poste de Commandement Communal ---------- LB96

Saint-Pierre-des-Fleurs

Ressources

Matériels et stocks communaux
- Stock ---------- MS65

Envoyé en préfecture le 10/11/2026
Reçu en préfecture le 12/11/2026
Publié le
ID : 027-200066405-20261109-CC_218_2026-DE

Véhicules ---------- MS67
Lieux et bâtiments communaux
Lieux de stockage ---------- LB97
Centre d'Accueil et de Regroupement CARE ---------- LB98
Poste de Commandement Communal ---------- LB99

Saint-Pierre-du-Bosguérard

Ressources

Matériels et stocks communaux
Stock ---------- MS67
Véhicules ---------- MS68
Lieux et bâtiments communaux
Lieux de stockage ---------- LB100
Centre d'Accueil et de Regroupement CARE ---------- LB101
Poste de Commandement Communal ---------- LB102

Sainte-Opportune-la-Mare

Ressources

Matériels et stocks communaux
Stock ---------- MS69
Véhicules ---------- MS70
Lieux et bâtiments communaux
Lieux de stockage ---------- LB103
Centre d'Accueil et de Regroupement CARE ---------- LB104
Poste de Commandement Communal ---------- LB105

Thénouville

Ressources

Matériels et stocks communaux
Stock ---------- MS71
Véhicules ---------- MS72
Lieux et bâtiments communaux
Lieux de stockage ---------- LB106
Centre d'Accueil et de Regroupement CARE ---------- LB107
Poste de Commandement Communal ---------- LB108

Tocqueville

Ressources

Matériels et stocks communaux
Stock ---------- MS73
Véhicules ---------- MS74
Lieux et bâtiments communaux
Lieux de stockage ---------- LB109
Centre d'Accueil et de Regroupement CARE ---------- LB110
Poste de Commandement Communal ---------- LB111

Trouville-la-Haule

Ressources

Matériels et stocks communaux
Stock ---------- MS75
Véhicules ---------- MS76
Lieux et bâtiments communaux
Lieux de stockage ---------- LB112
Centre d'Accueil et de Regroupement CARE ---------- LB113

Envoyé en préfecture le 10/11/2026
Reçu en préfecture le 12/11/2026
Publié le
ID : 027-200066405-20261109-CC_218_2026-DE

Poste de Commandement Communal ---------- LB117

Valletot

Ressources

Matériels et stocks communaux
- Stock ---------- MS77
- Véhicules ---------- MS78

Lieux et bâtiments communaux
- Lieux de stockage ---------- LB115
- Centre d'Accueil et de Regroupement CARE ---------- LB116
- Poste de Commandement Communal ---------- LB117

Vieux-Port

Ressources

Matériels et stocks communaux
- Stock ---------- MS79
- Véhicules ---------- MS80

Lieux et bâtiments communaux
- Lieux de stockage ---------- LB118
- Centre d'Accueil et de Regroupement CARE ---------- LB119
- Poste de Commandement Communal ---------- LB120

Voiscreville

Ressources

Matériels et stocks communaux
- Stock ---------- MS81
- Véhicules ---------- MS82

Lieux et bâtiments communaux
- Lieux de stockage ---------- LB121
- Centre d'Accueil et de Regroupement CARE ---------- LB122
- Poste de Commandement Communal ---------- LB123

Livret 8 : Post-Évènement

Retour à la normale

Gestion des déchets post-catastrophe ---------- RE03

Livret 9 : Annexes

Procédure gestion de crise - SAUR ---------- AN01
Tuto envoi de mails Portail Famille ---------- AN02

Envoyé en préfecture le 10/11/2026
Reçu en préfecture le 12/11/2026
Publié le
ID : 027-200066405-20261109-CC_218_2026-DE

La Loi n°2021-1520 du 25 novembre 2021 visant à consolider notre modèle de sécurité civile et valoriser le volontariat des sapeurs-pompiers et les sapeurs-pompiers professionnels, rend obligatoire par l'article L. 731-4 du code de la sécurité intérieure, l'élaboration d'un plan intercommunal de sauvegarde (PICS) dès lors qu'au moins une des communes membres est soumise à l'obligation d'élaborer un plan communal de sauvegarde (PCS). Ce qui est le cas pour la Communauté de Communes Roumois Seine.

Ces obligations sont également affirmées :

- par le Décret n°2022-907 du 20 juin 2022, relatif au plan communal et intercommunal de sauvegarde et modifiant le code de la sécurité intérieure.
- par le Décret n° 2022-1532 du 8 décembre 2022, relatif aux modalités d'organisation des exercices des plans communaux et intercommunaux de sauvegarde

Une évaluation ou une révision du PICS ne peut excéder cinq ans. Cela implique que le PICS doit faire l'objet de mises à jour régulières (notamment sur ses annuaires opérationnels ou en cas d'évolution des risques présents sur le territoire, selon l'article L731-4 IV du Code de la Sécurité Intérieure - CSI).

De plus, le plan intercommunal de sauvegarde fait l'objet d'une évaluation assurant son caractère opérationnel et sa pertinence, dans le cadre d'exercice.s de gestion de crise réalisé.s au moins une fois tous les cinq ans, pouvant s'organiser dans un cadre communal ou intercommunal respectivement sous l'autorité du maire et/ou du président de l'EPCI (R731-8 et D731-9 du CSI).

Les textes offrent 3 niveaux d'action :

- Départemental (Plan ORSEC – organisation de la sécurité civile)
- Intercommunal (PICS)
- Communal (PCS)

Ils répartissent les missions entre l'État – qui assure les secours en vertu de son pouvoir régalien – et les collectivités territoriales – à qui sont dévolues les missions de sauvegarde (PCS) et de soutien (PICS).

L'intercommunalité, à travers le PICS, a pour rôle d'organiser la coordination entre les communes de son territoire, de structurer la mutualisation des moyens et d'assurer la continuité des compétences intercommunales en cas d'événement majeur.

Envoyé en préfecture le 10/11/2026
Reçu en préfecture le 12/11/2026
Publié le
ID : 027-200066405-20261109-CC_218_2026-DE

Le PICS s'inscrit dans une chaîne cohérente et complémentaire de planification de la gestion de crise, aux côtés du Plan ORSEC et des PCS des communes. Il constitue le maillon intercommunal de l'organisation de la sécurité civile, visant à renforcer l'articulation entre l'échelon communal et l'échelon départemental.

Dans ce cadre, le Président de l'EPCI, en tant que responsable de la coordination intercommunale, ne se substitue pas aux maires dans l'exercice de leurs pouvoirs de police, mais dispose, via le PICS, d'un cadre structuré lui permettant de mobiliser, organiser et coordonner les moyens intercommunaux.

En parallèle, chaque maire se doit d'assurer continuellement la sauvegarde de sa population et de ses biens, et de mener la direction des opérations de secours sur son territoire communal, y compris en cas de mise en œuvre du PICS par le Président de l'EPCI.

Le Préfet de Département peut également assurer la direction des opérations de secours, à l'échelle de tout le territoire impacté par un événement. Son rôle principal sera d'assurer la coordination des moyens de secours et des forces de sécurité intérieure et d'œuvrer à la mise en place d'une réponse adaptée à l'événement en question.
Par conséquent, son rôle ne dessaisit pas non plus chaque maire de sa fonction de directeur des opérations à l'échelle de sa commune, et chaque maire reste bien garant de la sauvegarde de sa population et de ses biens.

Les textes visés ci-dessus ont pour ambition de simplifier la planification des secours, la coordination des moyens, de donner une meilleure cohérence aux actions dans la gestion de crise et d'améliorer la maîtrise des risques.

Les informations mentionnées dans le PICS ne doivent être utilisées qu'aux fins déterminées dans le présent document, à savoir la gestion de la crise.

Envoyé en préfecture le 10/11/2026
Reçu en préfecture le 12/11/2026
Publié le
ID : 027-200066405-20261109-CC_218_2026-DE

Message du président

PR02



Le Plan Intercommunal de Sauvegarde (PICS) constitue un outil essentiel pour renforcer la sécurité de nos habitants et améliorer notre capacité collective à faire face aux situations exceptionnelles.

Qu'il s'agisse d'aléas naturels, d'accidents majeurs ou de crises sanitaires, notre responsabilité est d'anticiper, de coordonner et d'agir avec efficacité.

À travers ce plan, la Communauté de communes Roumois Seine affirme sa volonté de travailler aux côtés des communes, des services de secours et de l'ensemble des acteurs du territoire afin de garantir une organisation cohérente et solidaire en cas d'événement majeur.

La prévention, la préparation et la coopération sont les clés d'une réponse adaptée pour protéger les personnes et préserver notre territoire.

Le Plan Intercommunal de Sauvegarde est bien plus qu'un document réglementaire, il est le reflet de notre engagement collectif au service de l'intérêt général et de la résilience de notre territoire.

Sylvain BONENFANT
Président de la Communauté de communes Roumois Seine

Envoyé en préfecture le 10/11/2026
Reçu en préfecture le 12/11/2026
Publié le
ID : 027-200066405-20261109-CC_218_2026-DE

État de mise à jour des données PICS

PR03

État :
Toutes les données sont à jour.
Au moins une donnée n'a pas été mise à jour au cours de la dernière année.
Au moins une donnée n'a pas été mise à jour dans les 2 dernières années.

Annuaires				
Formulaire	**Responsable de la collecte**	**Date de dernière mise à jour**	**État**	**Source**
Professionnels de santé & Vétérinaires		26/05/2026 (il y a 5 mois)		
Autorités préfectorales et services départementaux		03/11/2026 (il y a 0 mois)		
Gestionnaires de réseaux, opérateurs de service public et syndicats		15/10/2026 (il y a 0 mois)		
Contacts astreintes techniques		04/09/2026 (il y a 1 mois)		
Associations		26/06/2026 (il y a 4 mois)		
Prestataires		29/09/2026 (il y a 1 mois)		
Médias et presses		09/07/2026 (il y a 3 mois)		
Annuaire du personnel intercommunal		30/10/2026 (il y a 0 mois)		
Annuaire des élus		07/10/2026 (il y a 0 mois)		

Ressources				
Formulaire	**Responsable de la collecte**	**Date de dernière mise à jour**	**État**	**Source**
Véhicules		24/08/2026 (il y a 2 mois)		
Poste de Commandement Intercommunal		09/10/2026 (il y a 0 mois)		
Centre d'Accueil et de Regroupement CARE		07/10/2026 (il y a 0 mois)		
Stock		03/11/2026 (il y a 0 mois)		
Lieux de stockage		03/11/2026 (il y a 0 mois)		

Enjeux				
Formulaire	**Responsable de la collecte**	**Date de dernière mise à jour**	**État**	**Source**
Déchetteries		06/07/2026 (il y a 3 mois)		
Points apports volontaires		05/03/2026 (il y a 7 mois)		
Bâtiments intercommunaux		18/02/2026 (il y a 8 mois)		

Envoyé en préfecture le 10/11/2026
Reçu en préfecture le 12/11/2026
Publié le
ID : 027-200066405-20261109-CC_218_2026-DE

Enjeux				
Formulaire	**Responsable de la collecte**	**Date de dernière mise à jour**	**État**	**Source**
Équipements sportifs		18/02/2026 (il y a 8 mois)		
Résidence autonomie		18/12/2025 (il y a 10 mois)		
Antennes relais		17/02/2026 (il y a 8 mois)		
Postes sources		18/02/2026 (il y a 8 mois)		
Assainissement (eaux usées et eaux pluviales)		18/02/2026 (il y a 8 mois)		
Entreprises sur ZAE		18/02/2026 (il y a 8 mois)		
Sites touristiques		18/02/2026 (il y a 8 mois)		
Arrêts interurbains NOMAD		18/02/2026 (il y a 8 mois)		
Sites enfances des communes		09/07/2026 (il y a 3 mois)		

Risques				
Formulaire	**Responsable de la collecte**	**Date de dernière mise à jour**	**État**	**Source**
Installations à risques		03/09/2026 (il y a 2 mois)		
Mouvement de terrain		18/02/2026 (il y a 8 mois)		
Cavités souterraines		18/02/2026 (il y a 8 mois)		
Sites pollués		16/09/2026 (il y a 1 mois)		

Envoyé en préfecture le 10/11/2026
Reçu en préfecture le 12/11/2026
Publié le
ID : 027-200066405-20261109-CC_218_2026-DE

AASC	Associations Agréées de Sécurité Civile
ARS	Agence Régionale de Santé
CARE	Centre d'Accueil et de Regroupement
CCAS	Centre Communal d'Action Sociale
CIAS	Centre Intercommunal d'Action Sociale
CCFF	Comité Communal des Feux de Forêt
COD	Centre Opérationnel Départemental
CODIS	Centre Opérationnel Départemental d'Incendie et de Secours
COS	Commandant des Opérations de Secours
CSP	Centre de Secours Principal
DDETS	Direction Départementale de l'Emploi, du Travail et des Solidarités
DDPP	Direction Départementale de la Protection des Populations
DDRM	Dossier Départemental des Risques Majeurs
DIPN	Direction Interdépartementale de la Police Nationale
DDT(M)	Direction Départementale des Territoires (et de la Mer)
DICRIM	Document d'Information Communal sur les Risques Majeurs
DO	Directeur des Opérations
DOS	Directeur des Opérations de Secours
DREAL	Direction Régionale de l'Environnement, de l'Aménagement et du Logement
EMA	Ensemble Mobile d'Alerte
ERP	Établissement Recevant du Public
PCA	Plan de Continuité d'Activité
PCC	Poste de Commandement Communal
PCI	Poste de Commandement Intercommunal

Envoyé en préfecture le 10/11/2026
Reçu en préfecture le 12/11/2026
Publié le
ID : 027-200066405-20261109-CC_218_2026-DE

PCO	Poste de Commandement Opérationnel
PCS	Plan Communal de Sauvegarde
PICS	Plan Intercommunal de Sauvegarde
POI	Plan d'Opération Interne
PPI	Plan Particulier d'Intervention
PPMS	Plan Particulier de Mise en Sûreté (*établissements Éducation Nationale*)
PPRI	Plan de Prévention du Risque Inondation
PPRIF	Plan de Prévention du Risque Incendie de Forêt
PPRN	Plan de Prévention des Risques Naturels
PPRMT	Plan de Prévention du Risque Mouvement de Terrain
PPRT	Plan de Prévention des Risques Technologiques
PSI	Plan de Surveillance et d'Intervention
PUI	Plan d'Urgence Interne
ORSEC	Organisation de la Réponse de Sécurité Civile
RAC	Responsable des Actions Communales
RAI	Responsable des Actions Intercommunales
RCSC	Réserve Communale de Sécurité Civile
RSSI	Responsable de la Sécurité des Systèmes Informatiques
SPC	Service de Prévision des Crues
TMD	Transport de Matières Dangereuses
TMR	Transport de Matières Radioactives
ZAPEF	Zone d'Accueil du Public En Forêt

Envoyé en préfecture le 10/11/2026
Reçu en préfecture le 12/11/2026
Publié le
ID : 027-200066405-20261109-CC_218_2026-DE



LIVRET 1 : LE DISPOSITIF DE GESTION DE CRISE

Envoyé en préfecture le 10/11/2026
Reçu en préfecture le 12/11/2026
Publié le
ID : 027-200066405-20261109-CC_218_2026-DE

PRÉAMBULE

Le Livret 1 : Le dispositif de gestion de crise a pour objectif de présenter les modalités organisationnelles des cellules de crise afin d'appréhender au mieux toutes situations d'urgence et leurs évolutions.

Ce livret repose sur :

- Les éléments de traitement et de diffusion de l'alerte auprès des équipes intercommunales, des acteurs publics institutionnels et de secours
- Les modalités d'activation du Poste de Commandement Intercommunal
- L'organisation et la mobilisation des élus et agents composant les cellules de crise

Envoyé en préfecture le 10/11/2026
Reçu en préfecture le 12/11/2026
Publié le
ID : 027-200066405-20261109-CC_218_2026-DE

Réception de l'alerte pour les autorités intercommunales

AL01

RÉCEPTION DE L'ALERTE PAR LES AUTORITÉS INTERCOMMUNALES

Origine

- Commune(s)
- Préfecture
- Témoin(s)

Réception

Pendant les horaires d'ouverture :

Sylvain BONENFANT

Peggy BEDNAROWICZ
- XX XX XX XX XX
- XX XX XX XX XX

Camille POLLET
- XX XX XX XX XX
- XX XX XX XX XX

Prénom DGST Nom DGST
- XX XX XX XX XX
- XX XX XX XX XX

Hors horaires d'ouverture:

Sylvain BONENFANT

Peggy BEDNAROWICZ
- XX XX XX XX XX
- XX XX XX XX XX

Camille POLLET
- XX XX XX XX XX
- XX XX XX XX XX

Prénom DGST Nom DGST
- XX XX XX XX XX
- XX XX XX XX XX

Envoyé en préfecture le 10/11/2026
Reçu en préfecture le 12/11/2026
Publié le
ID : 027-200066405-20261109-CC_218_2026-DE

Réception de l'alerte et déclenchement cellule de veille PICS

AL02

Alerte de l'élu de permanence et / ou du DGS

Évaluation

Le Président ou son/sa représentant(e) élu(e) évalue le sinistre, avec des conseillers techniques intercommunaux ou externes (le cas échéant)

- La nature de la crise et sa gravité
- Dégâts matériels (réseaux, infrastructures, bâtiments, etc.)
- Durée et évolution prévisible de l'événement

Se réunir en comité restreint pour **évaluer la situation**

-

Déclenchement de la Cellule de Veille

Membres : Président et DGS ou DG d'astreinte

- La situation nécessite une prise en charge
- La situation entraîne des **risques** pour la **continuité des services** et des **compétences intercommunales**
- Le **Plan Communal de Sauvegarde** ou le Poste de Commandement Communal d'au moins **une des communes** membres **a été activé**
- **Sur demande de la préfecture** OU **Besoin opérationnel**

NON / OUI

Déclenchement gradué du PICS et de la réponse opérationnelle

Déclenchement PICS en plein potentiel

Fin de vigilance

Armement du Poste de Commandement Intercommunal

-

Organigramme de crise / restreint (heures ouvrées / non ouvrées)

Heures non ouvrées (*Organigramme de crise restreint*)

Heures ouvrées (*Organigramme de crise*)

Alerter, se mettre en relation avec les communes impactées

- Identifier les communes « ressources » (non-impactées)
- Se placer en relais des alertes et informations de la préfecture et des communes
- Remplir son rôle de coordinateur des actions à l'échelle intercommunale

Envoyé en préfecture le 10/11/2026
Reçu en préfecture le 12/11/2026
Publié le
ID : 027-200066405-20261109-CC_218_2026-DE

Schéma d'alerte en interne (CCRS) AL03

UTILISATEURS	Direction Générale, ensemble des Directions de la Communauté des Communes Roumois Seine, ensemble des membres des Cellules de l'organigramme de crise de la Communauté de Communes
DIRECTION ET SERVICE RÉFÉRENTS	Astreinte de direction / Président
OBJET DE LA PROCÉDURE	Définir le processus de communication interne, d'alerte descendante vers les membres des Cellules de l'organigramme de crise en cas d'événement et de remontée pour confirmer présence ou non vers les directions

1. Objectif de la procédure

L'objectif de cette procédure est de cadrer les modalités de communication et de transmission d'une alerte aux agents de la Communauté de Communes.

Le fonctionnement attendu est à employer lors de la survenance de n'importe quel événement et la réception initiale d'une information par une astreinte ou la Direction Générale :

- Risque naturel (inondation, tempête, neige, canicule …) ;
- Risque technologique (accident transport de matières dangereuses, accident car scolaire …) ;
- Risque sanitaire (épidémie, rupture/panne alimentation en eau potable, remontées d'eaux usées …) ;
- Discontinuité d'une mission essentielle d'un service de la Communauté de Communes ;

2. Schéma d'alerte interne à suivre en cas d'événement sur le territoire

Réception d'alerte par l'astreinte, DGS ou Président puis transmission aux membres des Cellules de l'organigramme de crise

Émetteur :

- Direction générale des services / Pôle Décisionnel de la cellule de crise

Cibles :

- Ensemble des membres des Cellules de l'organigramme de crise ;
- Membres de l'annuaire de crise élu(e)s

Objectif :

- Message préétabli à l'ensemble des membres des Cellules de l'organigramme de crise, pour transmettre l'alerte en vue de leur mobilisation.

Canaux de diffusion :

- Listes de diffusion : Appel direct à la personne (puis SMS, si besoin).

Envoyé en préfecture le 10/11/2026
Reçu en préfecture le 12/11/2026
Publié le
ID : 027-200066405-20261109-CC_218_2026-DE

Confirmation de réception des membres des Cellules de l'organigramme de crise : remontées vers les Directeurs de services et astreinte direction EPCI

Émetteur :

- Ensemble des membres des Cellules de l'organigramme de crise

Cibles :

- Astreinte direction ;
- Directeurs de services

Objectif :

- Confirmation de réception + indication de la disponibilité et de la mobilisation à son ou sa directeur/directrice de service

Modalité d'envoi :

- Confirmation par sms ou appel

Envoyé en préfecture le 10/11/2026
Reçu en préfecture le 12/11/2026
Publié le
ID : 027-200066405-20261109-CC_218_2026-DE

Relais des informations et des alertes AL04

RELAIS DES INFORMATIONS ET DES ALERTES COMMUNALES

Le rôle de l'intercommunalité

Elle peut :

- Recenser tous les moyens et systèmes d'alerte des communes
- Centraliser, relayer et diffuser l'information produite par les communes
- Communiquer sur l'état des compétences communautaires auprès des communes et/ou des usagers directement

Elle ne peut pas :

- Alerter les populations en indiquant des consignes relatives aux polices des maires (ordre d'évacuation, de confinement, etc.)
- Agir sans l'accord des communes concernées et leurs élus
- Se substituer aux compétences des communes en matière de gestion des alertes

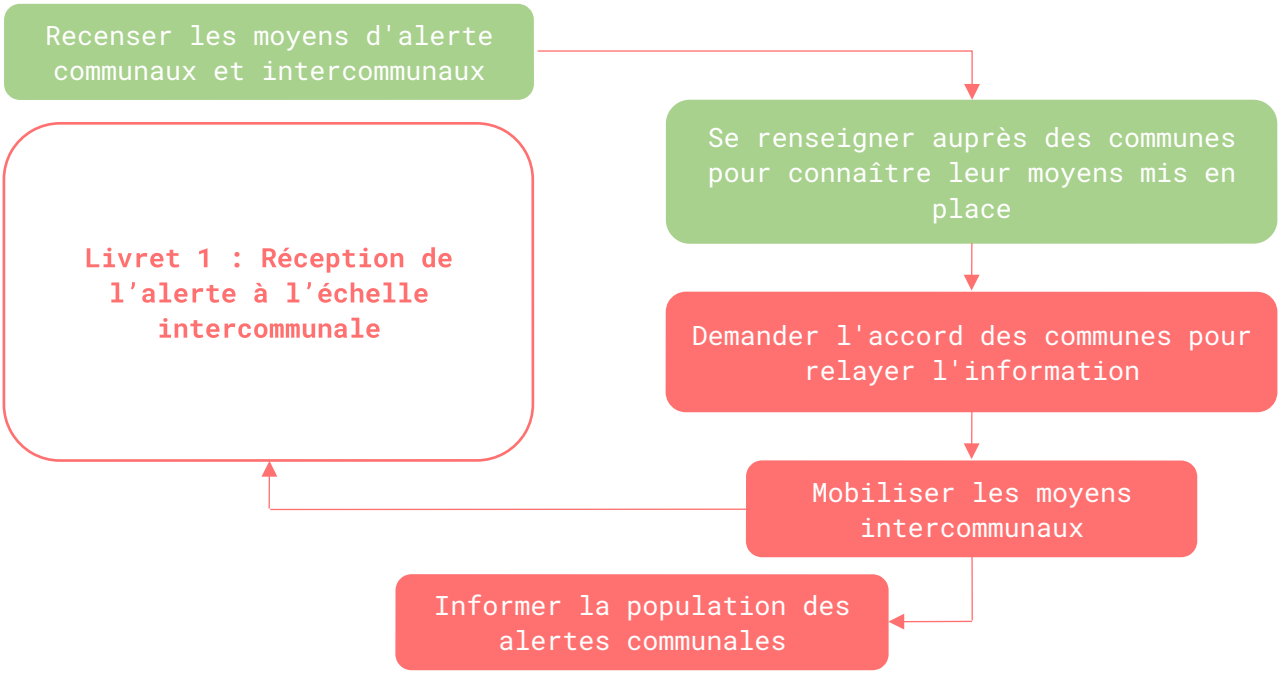

MOYENS D'INFORMATION DE L'INTERCOMMUNALITÉ

Site internet et réseaux sociaux

L'intercommunalité peut **mettre en ligne des informations** sur son site web ou sur ses réseaux sociaux.

Mise en ligne très rapide des informations grâce à une présence au niveau du service de la communication

Envoyé en préfecture le 10/11/2026
Reçu en préfecture le 12/11/2026
Publié le
ID : 027-200066405-20261109-CC_218_2026-DE

Réception de l'alerte à l'échelle intercommunale AL05

Réception de l'alerte en heures ouvrées et heures non ouvrées

Collectivité	Responsable 1	Responsable 2	Responsable 3	Responsable 4
CC Roumois Seine	Sylvain BONENFANT Poste : Président	Peggy BEDNAROWICZ Poste : DGS • XX XX XX XX XX • XX XX XX XX XX	Camille POLLET Poste : DGA • XX XX XX XX XX • XX XX XX XX XX	Prénom DGST Nom DGST Poste : DGST • XX XX XX XX XX • XX XX XX XX XX
	Sylvain BONENFANT Poste : Président	Peggy BEDNAROWICZ Poste : DGS • XX XX XX XX XX • XX XX XX XX XX	Camille POLLET Poste : DGA • XX XX XX XX XX • XX XX XX XX XX	Prénom DGST Nom DGST Poste : DGST • XX XX XX XX XX • XX XX XX XX XX
Aizier	Benoît GATINET Poste : Maire • XX XX XX XX XX • XX XX XX XX XX	-	-	-
	Benoît GATINET Poste : Maire • XX XX XX XX XX • XX XX XX XX XX	-	-	-
Amfreville-Saint-Amand	ELISE SAEGAERT Poste : Secrétaire générale • XX XX XX XX XX	-	-	-
	JEROME DEBUS Poste : Maire • XX XX XX XX XX	-	-	-
Barneville-sur-Seine	Philippe BENARD Poste : Maire • XX XX XX XX XX	-	-	-
	Philippe BENARD Poste : Maire • XX XX XX XX XX	-	-	-
Boissey-le-Châtel	Peggy FAURE Poste : Secrétaire • XX XX XX XX XX	-	-	-
	Geoffrey GOETHALS Poste : Maire • XX XX XX XX XX	-	-	-
Bosgouet	Claire CAUMONT Poste : Secrétaire • XX XX XX XX XX	-	-	-

Envoyé en préfecture le 10/11/2026
Reçu en préfecture le 12/11/2026
Publié le
ID : 027-200066405-20261109-CC_218_2026-DE

Collectivité	Responsable 1	Responsable 2	Responsable 3	
	Franck BERTIN Poste : Maire • XX XX XX XX XX	-	-	-
Bosroumois	Stéphanie BARREAU Poste : DGS • XX XX XX XX XX	-	-	-
	Philippe VANHEULE Poste : Maire • XX XX XX XX XX	-	-	-
Bouquetot	-	-	-	-
	-	-	-	-
Bourg-Achard	-	-	-	-
	-	-	-	-
Bourneville-Sainte-Croix	Gwendoline PRESLES Poste : Maire • XX XX XX XX XX • XX XX XX XX XX	Josselyne Durand Poste : 1ère adjointe • XX XX XX XX XX	-	-
	Gwendoline PRESLES Poste : Maire • XX XX XX XX XX • XX XX XX XX XX	Josselyne Durand Poste : 1ère adjointe • XX XX XX XX XX	-	-
Caumont	Mairie Secrétariat Poste non renseigné • XX XX XX XX XX	astreinte élu Poste : Astreinte Mairie • XX XX XX XX XX	-	-
	astreinte élu Poste : Astreinte Mairie • XX XX XX XX XX	-	-	-
Cauverville-en-Roumois	Valérie VIGOUROUX Poste : Maire • XX XX XX XX XX • XX XX XX XX XX	-	-	-
	Valérie VIGOUROUX Poste : Maire • XX XX XX XX XX • XX XX XX XX XX	-	-	-
Étréville	Nelly COMOZ Poste : Secrétaire générale de Mairie • XX XX XX XX XX	Sylvain GALLAIS Poste : Maire • XX XX XX XX XX • XX XX XX XX XX	-	-
	Sylvain GALLAIS Poste : Maire • XX XX XX XX XX • XX XX XX XX XX	-	-	-
Éturqueraye	Claude GENCE Poste : MAIRE • XX XX XX XX XX • XX XX XX XX XX	Didier LECOMPTE Poste : 1er adjoint • XX XX XX XX XX	Magali BIZET Poste : 2ème adjoint • XX XX XX XX XX	-

Envoyé en préfecture le 10/11/2026
Reçu en préfecture le 12/11/2026
Publié le
ID : 027-200066405-20261109-CC_218_2026-DE

Collectivité	Responsable 1	Responsable 2	Responsable 3	
	Claude GENCE Poste : MAIRE • XX XX XX XX XX • XX XX XX XX XX	Didier LECOMPTE Poste : 1er adjoint • XX XX XX XX XX	Magali BIZET Poste : 2ème adjoint • XX XX XX XX XX	-
Flancourt-Crescy-en-Roumois	Bertrand PECOT Poste : Maire • XX XX XX XX XX	-	-	-
	Bertrand PECOT Poste : Maire • XX XX XX XX XX	-	-	-
Grand Bourgtheroulde	Christophe DESCHAMPS Poste : MAIRE • XX XX XX XX XX	Fabrice LE FESSANT Poste : DGS • XX XX XX XX XX	-	-
	Christophe DESCHAMPS Poste : MAIRE • XX XX XX XX XX	Fabrice LE FESSANT Poste : DGS • XX XX XX XX XX	-	-
Hauville	William MIGNOT Poste : Maire • XX XX XX XX XX	-	-	-
	William MIGNOT Poste : Maire • XX XX XX XX XX	-	-	-
Honguemare-Guenouville	-	-	-	-
	-	-	-	-
La Haye-Aubrée	Sophie DUFLOT Poste : Secrétaire générale de mairie • XX XX XX XX XX	-	-	-
	Marie TAMARELLE VERHAEGHE Poste : Maire • XX XX XX XX XX	-	-	-
La Haye-de-Routot	Dominique DELAMARE Poste : Maire • XX XX XX XX XX	-	-	-
	Dominique DELAMARE Poste : Maire • XX XX XX XX XX	-	-	-
La Trinité-de-Thouberville	-	-	-	-
	-	-	-	-
Le Landin	-	-	-	-
	-	-	-	-
Le Thuit de l'Oison	Gilbert DOUBET Poste : Maire • XX XX XX XX XX	-	-	-
	Gilbert DOUBET Poste : Maire • XX XX XX XX XX	-	-	-
	Pauline MOPTY Poste : Secrétaire Générale de Mairie • XX XX XX XX XX	Emmanuel DELORME Poste : Agent polyvalent • XX XX XX XX XX	-	-

Envoyé en préfecture le 10/11/2026
Reçu en préfecture le 12/11/2026
Publié le
ID : 027-200066405-20261109-CC_218_2026-DE

Les Monts du Roumois Collectivité	Responsable 1	Responsable 2	Responsable 3	
	Nicolas BROSSAULT Poste : MAIRE • XX XX XX XX XX	Michel LEGROS Poste : ADJOINT AU MAIRE • XX XX XX XX XX	-	-
Mauny	Chrysis DORANGE Poste : Maire • XX XX XX XX XX • XX XX XX XX XX	-	-	-
	Chrysis DORANGE Poste : Maire • XX XX XX XX XX • XX XX XX XX XX	-	-	-
Saint-Aubin-sur-Quillebeuf	-	-	-	-
	-	-	-	-
Saint-Denis-des-Monts	Olivier MORIN Poste : Maire • XX XX XX XX XX	-	-	-
	Olivier MORIN Poste : Maire • XX XX XX XX XX	-	-	-
Saint-Léger-du-Gennetey	Rudy SIMON Poste : Maire • XX XX XX XX XX	-	-	-
	Rudy SIMON Poste : Maire • XX XX XX XX XX	-	-	-
Saint-Ouen-de-Pontcheuil	-	-	-	-
	-	-	-	-
Saint-Ouen-de-Thouberville	Sandrine MENITTI Poste : Maire • XX XX XX XX XX	-	-	-
	Sandrine MENITTI Poste : Maire • XX XX XX XX XX	-	-	-
Saint-Ouen-du-Tilleul	-	-	-	-
	-	-	-	-
Saint-Philbert-sur-Boissey	Franck BUCHER Poste : Maire • XX XX XX XX XX	-	-	-
	Franck BUCHER Poste : Maire • XX XX XX XX XX	-	-	-
Saint-Pierre-des-Fleurs	-	-	-	-
	-	-	-	-
Saint-Pierre-du-Bosguérard	-	-	-	-
	-	-	-	-
	Cyrille GUINAMANT Poste : Maire • XX XX XX XX XX	-	-	-

Envoyé en préfecture le 10/11/2026
Reçu en préfecture le 12/11/2026
Publié le
ID : 027-200066405-20261109-CC_218_2026-DE

Sainte-Opportune-la-Mare

Collectivité	Responsable 1	Responsable 2	Responsable 3	
	Cyrille GUINAMANT Poste : Maire • XX XX XX XX XX	-	-	-
Thénouville	-	-	-	-
	-	-	-	-
Tocqueville	Didier DERLY Poste : Maire • XX XX XX XX XX	-	-	-
	Didier DERLY Poste : Maire • XX XX XX XX XX	-	-	-
Trouville-la-Haule	SYLVETTE LEBLOND Poste : Secrétaire • XX XX XX XX XX	-	-	-
	FLORENCE LEMAISTRE Poste : Maire • XX XX XX XX XX	-	-	-
Valletot	Dominique LEVASSEUR Poste : Maire • XX XX XX XX XX • XX XX XX XX XX	-	-	-
	Dominique LEVASSEUR Poste : Maire • XX XX XX XX XX • XX XX XX XX XX	-	-	-
Vieux-Port	Frédéric CARDON Poste : Maire • XX XX XX XX XX	-	-	-
	Frédéric CARDON Poste : Maire • XX XX XX XX XX	-	-	-
Voiscreville	Mélanie PETIT Poste : Maire • XX XX XX XX XX	-	-	-
	Mélanie PETIT Poste : Maire • XX XX XX XX XX	-	-	-

Envoyé en préfecture le 10/11/2026
Reçu en préfecture le 12/11/2026
Publié le
ID : 027-200066405-20261109-CC_218_2026-DE

Communication externe (communes et acteurs de la gestion de crise)

AL06

Activation du PICS

Cibles :

- Préfecture / SDIS / Forces de l'ordre
- Communes

Objectifs :

- Informer de l'activation du PICS
- Partager les coordonnées utiles

Canaux de diffusion :

- Mail
- Téléphone

Modèle de message :

- Fiche activation du PICS (fiche du livret 1)

Relais d'information

Cibles :

- Communes
- Population

Objectifs :

- Reprise des communications préfectorales ou communales
- Relais de l'état de situation sur le territoire
- Relais des consignes de sécurité

Canaux de diffusion :

- Site internet
- Réseaux sociaux
- Mail aux communes

Modèle de message : utiliser messages indiqués par les communes

Envoyé en préfecture le 10/11/2026
Reçu en préfecture le 12/11/2026
Publié le
ID : 027-200066405-20261109-CC_218_2026-DE

Autorités préfectorales

Cibles :

- Préfecture / Autorités

Objectifs :

- Se mettre en relation avec les services de communication
- Relayer les incidents majeurs sur le territoire
- Relayer les besoins majeurs du territoire

Canaux de diffusion :

- Présentiel en COD (cas d'un référent COD)
- Téléphone
- Mail

Prise de contact avec les communes

Cibles :

- Communes

Objectifs :

- Se mettre en relation avec les communes, identifier celles « **impactées** » et celles « **ressources** »
- Relayer les incidents majeurs sur le territoire
- Relayer les besoins majeurs du territoire
- Points de situation à réaliser régulièrement

Canaux de diffusion :

- Téléphone + mail pour confirmer les informations

Envoyé en préfecture le 10/11/2026
Reçu en préfecture le 12/11/2026
Publié le
ID : 027-200066405-20261109-CC_218_2026-DE

Recensement des moyens d'alerte à l'échelle intercommunale

AL07

Collectivité	Réseaux sociaux	Application mobile	Site internet	SMS	Messagerie vocale	Email	Communiqué de presse	Panneau lumineux	Médias
Aizier	-	-	-	-	-	-	-	-	-
Amfreville-Saint-Amand	X	X	X	-	-	-	-	-	-
Barneville-sur-Seine	-	X	-	-	-	-	-	-	-
Boissey-le-Châtel	X	X	-	-	-	-	-	-	-
Bosgouet	-	X	X	-	-	-	-	-	-
Bosroumois	X	X	X	-	-	-	-	-	-
Bouquetot	-	-	-	-	-	-	-	-	-
Bourg-Achard	-	-	-	-	-	-	-	-	-
Bourneville-Sainte-Croix	-	-	-	-	-	-	-	-	-
Caumont	X	X	-	X	X	X	-	-	-
Cauverville-en-Roumois	-	-	-	-	-	-	-	-	-
CC Roumois Seine	X	X	X	X	-	X	X	-	-
Étréville	X	X	-	-	-	-	-	X	-
Éturqueraye	-	-	-	-	-	-	-	-	-
Flancourt-Crescy-en-Roumois	X	X	X	-	-	-	-	-	-
Grand Bourgtheroulde	-	-	-	-	-	-	-	-	-
Hauville	-	-	X	-	-	X	-	X	-
Honguemare-Guenouville	-	-	-	-	-	-	-	-	-
La Haye-Aubrée	-	X	X	-	-	-	-	-	-
La Haye-de-Routot	-	-	-	-	-	-	-	-	-
La Trinité-de-Thouberville	-	-	-	-	-	-	-	-	-
Le Landin	-	-	-	-	-	-	-	-	-
Le Thuit de l'Oison	X	-	X	-	-	-	-	-	-
Les Monts du Roumois	-	-	-	-	-	-	-	-	-
Mauny	-	X	-	-	-	-	-	-	-
Saint-Aubin-sur-Quillebeuf	-	-	-	-	-	-	-	-	-
Saint-Denis-des-Monts	-	X	-	-	-	-	-	-	-
Saint-Léger-du-Gennetey	-	-	-	-	-	-	-	-	-

Envoyé en préfecture le 10/11/2026
Reçu en préfecture le 12/11/2026
Publié le
ID : 027-200066405-20261109-CC_218_2026-DE

Collectivité	Réseaux sociaux	Application mobile	Site internet	SMS	Messagerie vocale	Email	Communiqué de pres		
Saint-Ouen-de-Pontcheuil	-	-	-	-	-	-	-	-	-
Saint-Ouen-de-Thouberville	X	X	X	-	-	-	-	X	-
Saint-Ouen-du-Tilleul	-	-	-	-	-	-	-	-	-
Saint-Philbert-sur-Boissey	-	X	-	-	-	-	-	-	-
Saint-Pierre-des-Fleurs	-	-	-	-	-	-	-	-	-
Saint-Pierre-du-Bosguérard	-	-	-	-	-	-	-	-	-
Sainte-Opportune-la-Mare	X	-	-	-	-	-	-	-	X
Thénouville	-	-	-	-	-	-	-	-	-
Tocqueville	-	-	-	-	-	-	-	-	-
Trouville-la-Haule	X	X	X	-	X	X	-	-	X
Valletot	-	-	-	-	-	-	-	-	-
Vieux-Port	-	-	-	-	-	-	-	-	-
Voiscreville	-	X	-	-	-	-	-	-	-

Envoyé en préfecture le 10/11/2026
Reçu en préfecture le 12/11/2026
Publié le
ID : 027-200066405-20261109-CC_218_2026-DE

Fiche d'activation du Plan Intercommunal de Sauvegarde (PICS)

GC01

Origine : Communauté de Communes Roumois Seine **Président** : Sylvain BONENFANT **Représentant désigné** :	**Destinataires :** - Préfecture - SDIS - Police nationale - Communes

Objet : Activation / Désactivation du Plan Intercommunal de Sauvegarde

Date et heure :

Compte tenu des circonstances (nature et conséquence de l'évènement / Localisation) :

Je vous informe de **l'activation** / **désactivation** du Plan Intercommunal de Sauvegarde de la Communauté de Communes Roumois Seine.

Lieu du Poste de Commandement Intercommunal :

- Salle de réunion du Siège – Bourg Achard
- Salle de réunion des communs - Bourgtheroulde

Coordonnées de l'intercommunalité

Heures ouvrables / non ouvrables

Numéro de ligne directe avec le PCI : **n° à venir une fois le PICS mis en place**

Numéro demande de moyens : **06 82 04 44 41** (astreinte Direction Générale)

Gestion des Déchets : PRECOVAL (annuaire de crise)

Gestion Eau potable : SERPN et Syndicat Risle et Plateau (annuaire de crise)

Gestion Assainissement eaux usées : SAUR (annuaire de crise)

Envoyé en préfecture le 10/11/2026
Reçu en préfecture le 12/11/2026
Publié le
ID : 027-200066405-20261109-CC_218_2026-DE

Schéma des actions intercommunales

GC02

DÉBUT DE CRISE

Réception de l'alerte

*Livret 1 > **Réception de l'alerte pour les autorités intercommunales***

Mobilisation des cellules de crise

Recenser élus et agents

*Livret 1 > **Tableau de rappel et élus et des agents intercommunaux***
*> **Armement du Poste de Commandement Intercommunal***

Armement du Poste de Commandement Intercommunal

*Livret 1 > **Conseil pour la gestion du stress***

Tenir à jour une main courante numérique ou papier

*Livret 2 > **Main courante***

Identification de la zone sinistrée

Identification des enjeux

*Livret 5 > **Enjeux intercommunaux***

PENDANT LA CRISE

Informer et recenser les besoins des communes

*Livret 1 > **Fiche Activation du Plan Intercommunal de Sauvegarde***
*Livret 2 > **Fiche navette Commune - EPCI***

Soutien aux communes

Soutien logistique

*Livret 2 > **Ouverture et mise en place d'un CARE***
*> **Recensement des personnes accueillies***
*> **Tableau de suivi des stocks***

Soutien humain et matériel

*Livret 1 > **Armement du Poste de Commandement Intercommunal***
*Livret 2 > **Tableau de suivi des stocks***

Gestion des dons et des bénévoles

*Livret 2 > **Tableau de suivi des dons***
*> **Tableau de suivi des bénévoles***

SORTIE DE CRISE

Remise en état (Travaux d'urgence)

Gestion des déchets

*Livret 8 > **Gestion des déchets post-catastrophe***

Retour expérience (RETEX)

*Livret 8 > **Questionnaires Retour d'expérience***

Envoyé en préfecture le 10/11/2026
Reçu en préfecture le 12/11/2026
Publié le
ID : 027-200066405-20261109-CC_218_2026-DE

Organigramme

GC03

Cellule Décisionnelle Cellule Opérationnelle Cellule Support

Président ou représentant élu EPCI		
Responsables	**Téléphones**	**Email**
Sylvain BONENFANT	XX XX XX XX XX	XXXXX@XXXXX
Suppléants	**Téléphones**	**Email**
Gwendoline PRESLES	XX XX XX XX XX	XXXXX@XXXXX
Philippe VANHEULE	XX XX XX XX XX	XXXXX@XXXXX

Responsable des Actions Intercommunales		
Responsables	**Téléphones**	**Email**
Peggy BEDNAROWICZ	XX XX XX XX XX	XXXXX@XXXXX
Suppléants	**Téléphones**	**Email**
Camille POLLET	XX XX XX XX XX	XXXXX@XXXXX
Prénom DGST Nom DGST	XX XX XX XX XX	XXXXX@XXXXX

Cellule - Secrétariat Poste de Commandement		
Responsables	**Téléphones**	**Email**
Florence MAHIEU	XX XX XX XX XX	XXXXX@XXXXX

Cellule Communication		
Responsables	**Téléphones**	**Email**
Eddy LEFAUX	XX XX XX XX XX	XXXXX@XXXXX

Cellule Technique et Logistique - Demande de moyens		
Responsables	**Téléphones**	**Email**
Jean-François LEVILLAIN	XX XX XX XX XX	XXXXX@XXXXX

Cellule Proximité - Résidence autonomie		
Responsables	**Téléphones**	**Email**
Angéla CROCETTI	XX XX XX XX XX	XXXXX@XXXXX
Suppléants	**Téléphones**	**Email**
Virginie LEGAL	XX XX XX XX XX	XXXXX@XXXXX
- agent présent RA	XX XX XX XX XX	XXXXX@XXXXX

Cellule enfance		
Responsables	**Téléphones**	**Email**
Johann WALLON	XX XX XX XX XX	XXXXX@XXXXX

Envoyé en préfecture le 10/11/2026
Reçu en préfecture le 12/11/2026
Publié le
ID : 027-200066405-20261109-CC_218_2026-DE

Suppléants	Téléphones	Email
Aurélie LEROY	XX XX XX XX XX	XXXXX@XXXXX
Flore MARQUES	XX XX XX XX XX	XXXXX@XXXXX
Virginie PILON	XX XX XX XX XX	XXXXX@XXXXX
Sandrine COLOMBEL	XX XX XX XX XX	XXXXX@XXXXX
Hilal AIDI	XX XX XX XX XX	XXXXX@XXXXX
Alicia GAILLARD	XX XX XX XX XX	XXXXX@XXXXX

Cellule GEMAPI		
Responsables	**Téléphones**	**Email**
Romain BARBANCE	XX XX XX XX XX	XXXXX@XXXXX
Suppléants	**Téléphones**	**Email**
Thomas FAUCON	XX XX XX XX XX	XXXXX@XXXXX
Nina TAILLOIS	XX XX XX XX XX	XXXXX@XXXXX

Cellule Eau - Assainissement		
Responsables	**Téléphones**	**Email**
Romain BARBANCE	XX XX XX XX XX	XXXXX@XXXXX
Suppléants	**Téléphones**	**Email**
Alexis DESNOS	XX XX XX XX XX	XXXXX@XXXXX

Cellule proximité - Service d'Aide à Domicile		
Responsables	**Téléphones**	**Email**
Angéla CROCETTI	XX XX XX XX XX	XXXXX@XXXXX
Suppléants	**Téléphones**	**Email**
Virginie LEGAL	XX XX XX XX XX	XXXXX@XXXXX
référente SAAD secteur nord référente SAAD secteur nord	XX XX XX XX XX	XXXXX@XXXXX
Référente SAAD secteur sud Référente SAAD secteur sud	XX XX XX XX XX	XXXXX@XXXXX

Cellule Tourisme -Dév éco		
Responsables	**Téléphones**	**Email**
Natacha BEN HAIM	XX XX XX XX XX	XXXXX@XXXXX
Suppléants	**Téléphones**	**Email**
Véronique PALMENTIER	XX XX XX XX XX	XXXXX@XXXXX
Cécile LECANU	XX XX XX XX XX	XXXXX@XXXXX

Cellule Sport et vie associative		
Responsables	**Téléphones**	**Email**
Jimmy CHAIGNON	XX XX XX XX XX	XXXXX@XXXXX
Suppléants	**Téléphones**	**Email**

Envoyé en préfecture le 10/11/2026
Reçu en préfecture le 12/11/2026
Publié le
ID : 027-200066405-20261109-CC_218_2026-DE

Junior OLIVEIRA CARDOSO	XX XX XX XX XX	XXXXX@XXXXX

Cellule - Référent PICS		
Responsables	**Téléphones**	**Email**
Audrey DELALONDE	XX XX XX XX XX	XXXXX@XXXXX

Cellule Accueil EPCI		
Responsables	**Téléphones**	**Email**
Elisa FIQUEL	XX XX XX XX XX	XXXXX@XXXXX

Envoyé en préfecture le 10/11/2026
Reçu en préfecture le 12/11/2026
Publié le
ID : 027-200066405-20261109-CC_218_2026-DE

Organigramme de crise (heures ouvrées)

GC04

DGS / DGA / DGST
-
(astreinte tournante)

(pilotage du PCI / soutien, aide à la décision du DOI)

Décisionnelle

Responsable des Actions intercommunales

Décisionnelle

Directeur des opérations intercommunales

Président de l'EPCI (ou son **représentant élu - Vice-Président**)

(pilotage du PCI / lien avec les autorités)

Opérationnelle

Cellule Technique et Logistique – Demande de Moyens

- Mise à dispo moyens matériels / Bâtiments intercommunaux (CARE / Relogement)

- Fret entre les communes (véhicules / matériels)
- Gestion des voiries ZAE
- - Gestion dons / bénévoles (terrain)

- - Coordination – mutualisation des besoins Communes

Astreinte bâtiment
Astreinte voirie

Opérationnelle

Cellule Secrétariat – Poste de Commandement

Main courante du PCI

Opérationnelle

Cellule Communication

Relais des alerte et informations communales
Communication sur compétences intercommunales

Support

Cellule – Administration Générale

Accueil standard EPCI

Support

Cellule – Référent PICS

Appui technique plateforme Numérisk au PCI

Cellules déclenchées en 1ère instance (*en cas de déclenchement du PICS*)

Opérationnelle

Cellule Proximité – Service d'Aide à Domicile

Suivi de personnes à domicile (ravitaillement des personnes, évacuation des personnes ?)

Opérationnelle

Cellule Enfance

Gestion ALSH -> Alerte des établissements
Prise en charge des évacués des sites
Mise à disposition pour CARE

Opérationnelle

Cellule Tourisme – Dév Éco

Évacuation des sites intercommunaux et relogement si besoin
Alerte ERP et entreprises
Accompagnement des entreprises pour le relèvement post-crise

Opérationnelle

Cellule GEMAPI

Surveillance d'ouvrages
Informations aux communes
Sécurisation des zones inondées (travail en lien avec le SMGSN)

Opérationnelle

Cellule Proximité – Résidence Autonomie

Résidence autonomie (prestataire restauration)

Opérationnelle

Cellule Sport et vie associative

Gestion associations et équipements sportifs
Mise à disposition pour CARE

Opérationnelle

Cellule Eau - Assainissement

Eau et assainissement (travail avec les DSP sur le territoire + régie)

Cellules déclenchées en 2ème instance

/ ou /

Cellules déclenchées au besoin (*selon l'impact sur le territoire*)

Envoyé en préfecture le 10/11/2026
Reçu en préfecture le 12/11/2026
Publié le
ID : 027-200066405-20261109-CC_218_2026-DE

Organigramme de crise restreint (hors heures ouvrées) GC05

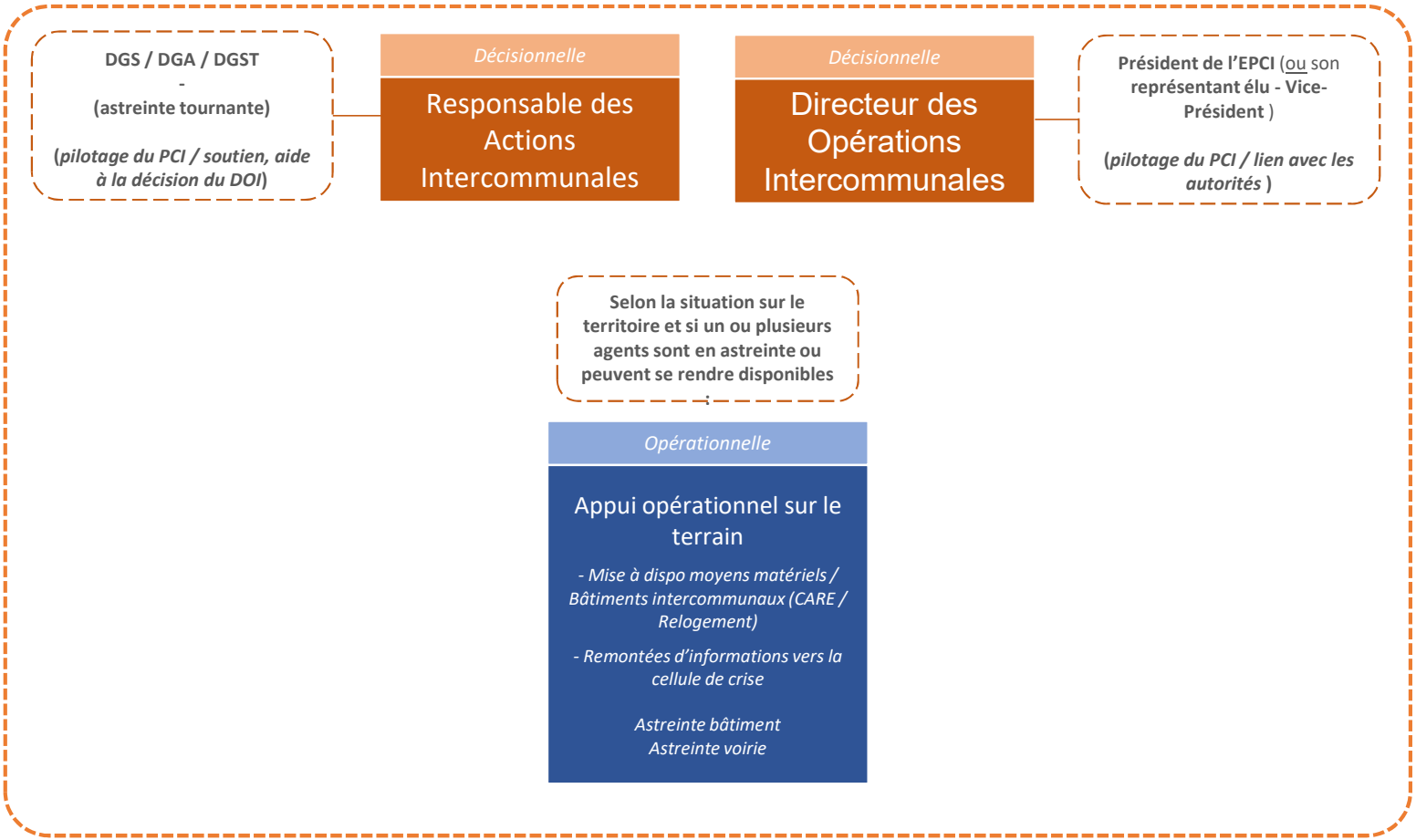

Envoyé en préfecture le 10/11/2026
Reçu en préfecture le 12/11/2026
Publié le
ID : 027-200066405-20261109-CC_218_2026-DE

Tableau de rappel des élus et des agents intercommunaux

GC06

Date :

Visa / Nom du responsable de la Main courante :

Identité	Coordonnées	Adresse	Compétences / aptitudes	Cellule affectée	Présence au PC de crise		Signature
					Début	Fin	

Envoyé en préfecture le 10/11/2026
Reçu en préfecture le 12/11/2026
Publié le
ID : 027-200066405-20261109-CC_218_2026-DE

Un Poste de Commandement Intercommunal (PCI) est nécessaire de manière à accueillir la cellule de crise durant l'évènement. Il est également judicieux de prévoir un PCI de repli pour les cas où le PCI initial se trouverait concerné par la crise en cours et soit donc inutilisable.

Sites retenus

Les caractéristiques pour un PCI sont les suivantes : il doit être facilement accessible, disposer d'une capacité d'accueil adaptée, se trouver hors zone à risques connus, disposer de conditions matérielles (chauffage, installations sanitaires, éclairage, ...), posséder des moyens de communication, ...

A ce titre, 2 sites ont été retenus :

- **Grande Salle au sous-sol du siège – Bourg Achard**
- **Salle de réunion des communs – Bourgtheroulde**

Matériel nécessaire

De manière à pouvoir remplir sa fonction, le PCI doit être équipé de différents matériels.
Ceux-ci sont proposés en page suivante.
Il est proposé que le stockage de ce matériel se fasse au sein d'une **armoire fermée à clé** et disposée dans la salle en question. Il est également proposé que la clé soit mise dans une **boite à clé** dans la même salle.

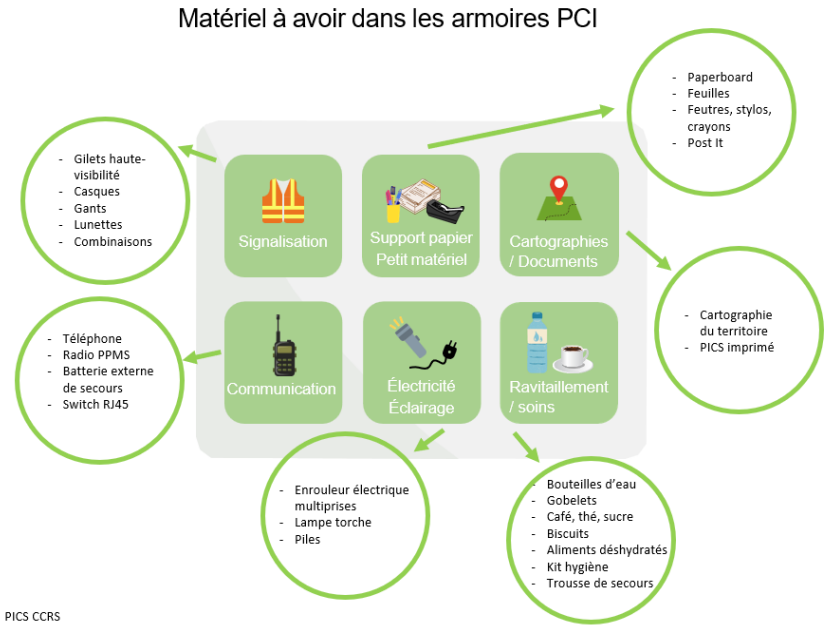

Envoyé en préfecture le 10/11/2026
Reçu en préfecture le 12/11/2026
Publié le
ID : 027-200066405-20261109-CC_218_2026-DE

Armement du Poste de Commandement Intercommunal GC08

Si la situation entraîne des risques pour la **population** alors **le Poste de Commandement Intercommunal est activé.**
Le PCI représente le centre névralgique de la gestion de crise. Il s'agit de l'organe relais du Président de l'EPCI pour centraliser les informations et mettre en œuvre ses décisions.

PCI : Salle de réunion - Siège – Bourg Achard
 Salle de réunion – Communs du Logis - Bourgtheroulde

MODALITÉS D'OUVERTURE DU POSTE DE COMMANDEMENT

Hors horaires d'ouverture du bâtiment :

Qui ouvre ? Le Président ou son suppléant

Le Directeur d'astreinte décisionnelle

Quelle entrée ?

Entrée du siège – Bourg Achard

Entrée des communs - Bourgtheroulde

Comment ?

Clés batiments

Clé de l'armoire PCI dans la salle (boite à clé)

Code boite à clé pour armoire PCI : **à remplir une fois le PICS mis en place**

Code entrée salle de la Poterie Bgt : **à remplir une fois le PICS mis en place**

Code boite à clés Gymnases (si ouverture d'un CARE) : **à remplir une fois le PICS mis en place**

Envoyé en préfecture le 10/11/2026
Reçu en préfecture le 12/11/2026
Publié le
ID : 027-200066405-20261109-CC_218_2026-DE

IDENTIFICATION DES SALLES DU PCI

Il est intéressant d'identifier au préalable les salles suivantes pour une meilleure opérationnalité du poste de commandement intercommunal selon les besoins qui se présenteront.

Salle	Fonction	Localisation / modalités d'ouverture
Salle de commandement	Salle principale réunissant l'ensemble des cellules pour la gestion de crise et la prise de décision collective.	PCI BA : salle de réunion au sous-sol PCI Bgt : Salle de réunion des communs
Salle d'accueil téléphonique	Standard de crise - Lieu de réception des appels téléphoniques.	PCI BA : Standard de la CCRS
Salle de réunion	Salle dédiée au DOI, RAI pour l'organisation de réunion en comité restreint.	PCI BA : Bureau du Président PCI Bgt : Salle de réunion étage
Salle de presse	Salle dédiée à la gestion des journalistes et aux procédures médiatiques.	PCI BA : Salle visio au sous-sol PCI Bgt : Salle de la poterie

Envoyé en préfecture le 10/11/2026
Reçu en préfecture le 12/11/2026
Publié le
ID : 027-200066405-20261109-CC_218_2026-DE

Matériel à avoir dans les armoires PCI

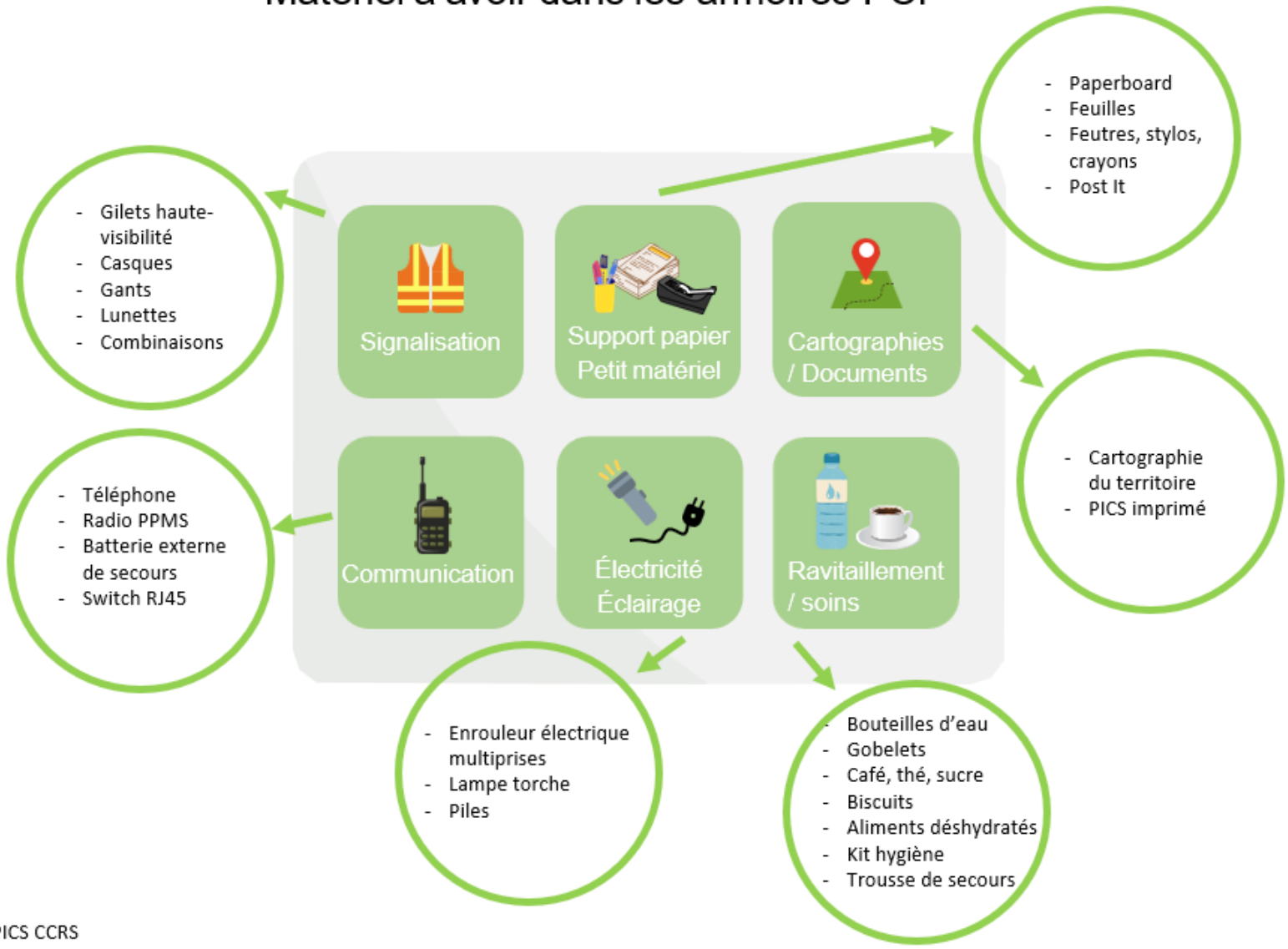

PICS CCRS

Envoyé en préfecture le 10/11/2026
Reçu en préfecture le 12/11/2026
Publié le
ID : 027-200066405-20261109-CC_218_2026-DE

PLAN DE SALLE DE COMMANDEMENT

L'installation de la salle de commandement doit faciliter le partage d'informations entre les cellules. De ce fait, les cellules doivent être positionnées en fonction de leurs missions et potentielles coopérations.

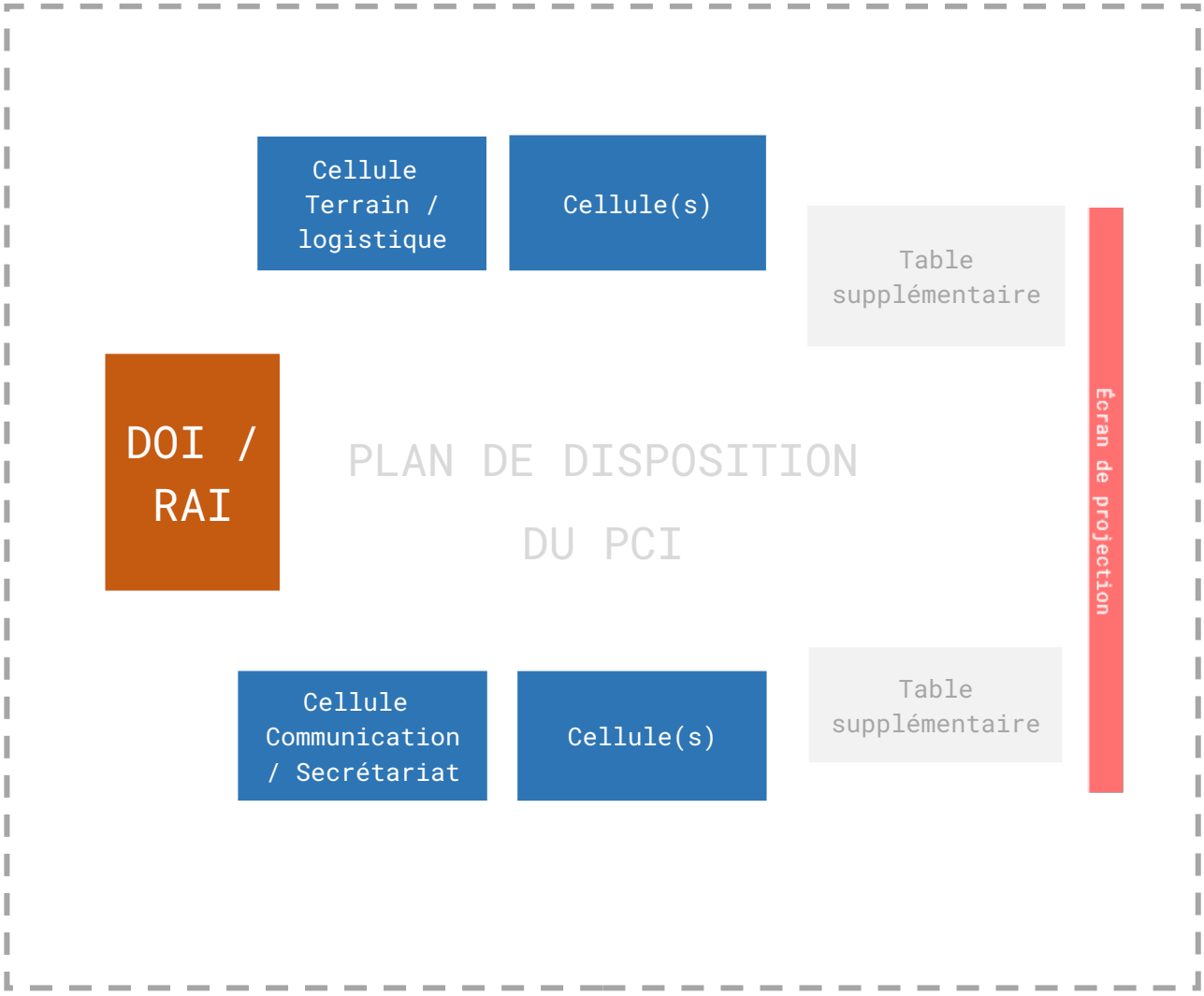

AFFICHAGE

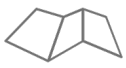
Cartes du territoire


Annuaire de crise


Vidéo projecteur


Carte liée au risque


Paperboard

Envoyé en préfecture le 10/11/2026
Reçu en préfecture le 12/11/2026
Publié le
ID : 027-200066405-20261109-CC_218_2026-DE

Point de situation GC09

FRÉQUENCE

Veille ou montée en puissance	Cinétique moyenne à rapide	Cinétique rapide
Environ 1 par ½ journée	**Toutes les 30 min à 2h**	**Toutes les 30 min à 1h**

DÉROULÉ POINT DE SITUATION

1. Faire un état de la situation

DOI / RAI

- Faire le point sur l'évolution depuis le dernier point de situation
- Faire état du niveau de gravité de l'évènement

2. Faire un tour de table (voir Tableau)

Responsables de cellule

- Faire le point sur les actions **à faire** / **en cours** / **terminées**
- Faire le point sur les **problématiques et besoins**

DOI / RAI

- Prendre des décisions sur les **prochaines actions** à mener et identifier les **partenaires** à solliciter
- Fixer le **prochain point** de situation

SUPPORTS MOBILISABLES

- Tableau/paperboard
- Main courante
- Cartographie informatique et/ou papier (A0 plastifiée)

Rédiger un **bilan/formalisation du point de situation**

Envoyé en préfecture le 10/11/2026
Reçu en préfecture le 12/11/2026
Publié le
ID : 027-200066405-20261109-CC_218_2026-DE

Conseils pour la gestion du stress GC10

VIS-A-VIS DES USAGERS

- Éviter de répéter à plusieurs reprises « ne vous inquiétez pas » ; cela produit l'effet inverse chez l'interlocuteur
- Éviter de dire « ce n'est rien du tout »
- Ne pas être trop gentil
- Être pertinent et efficace
- Ne pas hésiter à être directif (pas agressif), voire à mettre fin à une conversation
- Rappelez-vous que le « film intérieur » n'est pas la réalité
- Parler doucement et lentement, aller à l'essentiel
- Utiliser le « QUI, QUAND, OU, COMMENT, QUOI, POURQUOI »
- Adapter la réponse à la situation de l'usager (reformulation explications)

Rappelez-vous quelques notions de psychologie pour la gestion du stress dans les situations de crise ou conflictuelles

- L'inquiétude, la panique et l'agressivité de l'appelant
- L'émotivité, la panique et le stress de l'agent
- Le conflit
- La déformation de l'information
- Comment s'isoler, écouter, rassurer, adapter la réponse

POUR CE QUI VOUS CONCERNE

Vous isoler, écouter, rassurer, adapter la réponse

Ne pas recevoir à titre personnel le mécontentement des usagers envers les institutions

Envoyé en préfecture le 10/11/2026
Reçu en préfecture le 12/11/2026
Publié le
ID : 027-200066405-20261109-CC_218_2026-DE



LIVRET 2 : FICHES ACTIONS ET PROCÉDURES DE GESTION DE CRISE

Envoyé en préfecture le 10/11/2026
Reçu en préfecture le 12/11/2026
Publié le
ID : 027-200066405-20261109-CC_218_2026-DE

PRÉAMBULE

Le Livret 2 : Fiches actions et procédures de gestion de crise a pour objectifs de présenter l'ensemble des fiches outils et procédures nécessaires à la gestion d'une crise. Il s'articule principalement autour de la formalisation des mesures prises par le Poste de Commandement Intercommunal et le soutien aux communes sinistrées

Ce livret repose sur :

- La fiche procédure pour la mise en place d'une main courante ainsi que les tableaux associés
- La fiche procédure pour la communication de crise
- Les outils dédiés à la gestion du standard de crise
- Le tableau de gestion des stocks et denrées
- Les fiches procédures d'aide aux sinistrés et d'accompagnement des personnes impliquées

Envoyé en préfecture le 10/11/2026
Reçu en préfecture le 12/11/2026
Publié le
ID : 027-200066405-20261109-CC_218_2026-DE

Président ou représentant élu EPCI FA01

Président ou représentant élu EPCI		
Responsables	**Téléphones**	**Email**
Sylvain BONENFANT	XX XX XX XX XX	XXXXX@XXXXX
Suppléants	**Téléphones**	**Email**
Gwendoline PRESLES	XX XX XX XX XX	XXXXX@XXXXX
Philippe VANHEULE	XX XX XX XX XX	XXXXX@XXXXX

		Début de crise
	☐	**Représentant élu** (*Président ou vice-président régulièrement habilité*) **du PCI** (Poste de Commandement Intercommunal), il est le **DOI** (Directeur des Opérations Intercommunales); Il coordonne et pilote la mise en oeuvre opérationnelle des moyens, il organise la mise en oeuvre des actions du PICS sur le terrain.
	☐	Après avoir été alerté par la préfecture, les services de secours ou un élu d'une autre commune, **alerte le Directeur Général des Services (ou son représentant)** et **réunit les membres de la cellule de veille**, pour **évaluer la situation** et **anticiper** au possible son évolution *Cellules* : Responsable des Actions Intercommunales *Liens* : AL02 Réception de l'alerte et déclenchement cellule de veille PICS
	☐	Si la situation le nécessite , **active le Plan Intercommunal de Sauvegarde**
	☐	**Décide de l'armement du PCI** (Poste de Commandement Intercommunal) *Liens* : GC08 Armement du Poste de Commandement Intercommunal
	☐	**Mobilise les capacités** de la Communauté de Communes au profit des communes *Cellules* : Cellule Technique et Logistique - Demande de moyens *Liens* : AL03 Schéma d'alerte en interne (CCRS)
	☐	**Sollicite et organise la mutualisation des capacités communales** auprès de chaque Maire
	☐	**Informe** le Préfet et les communes membres du **déclenchement du PICS** (Plan Intercommunal de Sauvegarde) *Liens* : GC01 Fiche d'activation du Plan Intercommunal de Sauvegarde (PICS) / Autorités préfectorales et services départementaux

		Pendant la crise
	☐	**Pilote la crise** en prenant les décisions critiques **en lien avec la Direction Générale des Services**
	☐	**Évalue** la situation **en lien avec la Direction Générale des Services**
	☐	S'assure de la **continuité des compétences, équipements ou services** d'intérêt communautaire
	☐	**Organise la solidarité** et la réponse intercommunale au profit de toutes les communes membres. **Participe au soutien** des communes sur **l'accueil des populations sinistrées.**
	☐	**Traite les demandes de renforts** des communes (moyens humains, matériels, etc.) et sollicite si besoin les services de l'état
	☐	Réalise des **points de situation réguliers** en lien avec la direction générale des services *Cellules* : Responsable des Actions Intercommunales

Envoyé en préfecture le 10/11/2026
Reçu en préfecture le 12/11/2026
Publié le
ID : 027-200066405-20261109-CC_218_2026-DE

	☐	**Communication :** • **Relayer les consignes de sécurité** de la préfecture et des communes ; • Communiquer sur le **maintien des compétences** de l'intercommunalité (usagers et communes si besoin) *Liens* : AL06 Communication externe (communes et acteurs de la gestion de crise)
	☐	Gère les relations avec **les élus et la presse,** avec la cellule communication
	☐	**Rejoint sa commune** si la situation le nécessite

		Sortie de crise
	☐	**Organise ou fait organiser la remise en état du territoire**
	☐	**Organise la reprise d'activité des services de l'intercommunalité**
	☐	Poursuit les actions de **soutien aux communes** (mutualisation de moyens, relogement, administratif)
	☐	**Communique sur le rétablissement des services intercommunaux**
	☐	**Anime** le retour d'expérience (retex) à chaud (en sortie de crise) et la réunion du retex à froid avec tous les **responsables de cellules de crise**

Envoyé en préfecture le 10/11/2026
Reçu en préfecture le 12/11/2026
Publié le
ID : 027-200066405-20261109-CC_218_2026-DE

Responsable des Actions Intercommunales FA02

Responsable des Actions Intercommunales		
Responsables	**Téléphones**	**Email**
Peggy BEDNAROWICZ	XX XX XX XX XX	XXXXX@XXXXX
Suppléants	**Téléphones**	**Email**
Camille POLLET	XX XX XX XX XX	XXXXX@XXXXX
Prénom DGST Nom DGST	XX XX XX XX XX	XXXXX@XXXXX

Pilote le Poste de Commandement et les cellules de crise
Appuie le Président ou son représentant dans la prise de décision

Prise de contact avec prestataire pour les déchets

		Début de crise
	☐	Est **informé de l'alerte** par le Président, la Préfecture ou l'astreinte
	☐	**Se rend** dans les locaux de la Communauté de Communes sur demande du Président, pour **évaluer la situation** *Liens* : Poste de Commandement Intercommunal
	☐	Sur décision du Président, après avoir participé à une **phase de veille** pour **évaluer** la nature de l'événement et le risque sur le territoire, **si la situation le nécessite, aide le Président à déclencher le PICS**
	☐	**Arme le PCI** *Liens* : GC07 Fiche organisation PCI / GC08 Armement du Poste de Commandement Intercommunal
	☐	Informe la **Préfecture et les communes membres** du déclenchement du PICS en envoyant **la fiche d'activation du PICS** *Liens* : GC01 Fiche d'activation du Plan Intercommunal de Sauvegarde (PICS)
	☐	**Activation des cellules :** • Identifier les compétences intercommunales impactées par la crise **et activer les cellules adéquates** ; • Identifier les besoins communaux en matière de sauvegarde des populations **et activer les cellules adéquates pour soutenir les opérations en cours et à venir** *Liens* : Annuaire du personnel intercommunal / GC06 Tableau de rappel des élus et des agents intercommunaux / Tableau de rappel élus et agents.xlsx
	☐	**Sous l'autorité du Président, le RAI est responsable de l'organisation de l'ensemble des moyens opérationnels engagés par la Communauté de Communes.**
	☐	**Identifier les communes impactées et les communes ressources**
	☐	Si besoin, **organise ou fait organiser la collecte et la gestion des dons :** • Identifier un lieu pour réceptionner les dons • Recenser les dons • Opérer un tri et stocker les dons (Médicaments, vêtements, denrées) • Redistribuer les dons en fonction des besoins des communes *Liens* : Tableau de suivi des dons.xlsx / DB02 Tableau de suivi des dons
	☐	Si besoin, **organise ou fait organiser le recensement et la gestion des bénévoles :** • Identifier un lieu de recensement • Recenser les bénévoles (identité, coordonnées, disponibilité, compétences spécifiques) • Attribuer une mission aux bénévoles *Liens* : Tableau de suivi des bénévoles.xlsx / DB03 Tableau de suivi des bénévoles

Envoyé en préfecture le 10/11/2026
Reçu en préfecture le 12/11/2026
Publié le
ID : 027-200066405-20261109-CC_218_2026-DE

☐	Si besoin, **participe au soutien** des communes sur le **relogement des sinistrés :** • Se mettre en relation avec les services départementaux et la Préfecture pour des besoins supplémentaires • Contacter si besoin les communes ressources pour connaître leur capacité d'hébergement transitoire (gîtes, chambres, d'hôtes) • ouverture d'un CARE si nécessaire et sur demande d'une commune (gymnase ou ALSH) *Liens* : HE03 Tableau de suivi des personnes accueillies au CARE / HE01 Ouverture et mise en place d'un CARE / HE03 Tableau de suivi des personnes accueillies au CARE / Annuaire utilisateurs structures sportives CCRS - 2026_2027.xlsx

	Pendant la crise
☐	**Anticipe l'évolution** possible et propose au Président une stratégie d'actions à mener *Liens* : GC02 Schéma des actions intercommunales
☐	**Anime le poste de commandement et coordonne les actions de toutes les cellules**
☐	**S'assure que la Préfecture a été tenue informée du déclenchement du PICS et des actions en cours**
☐	**Maintien des compétences :** • **Faire le diagnostic des compétences intercommunales impactées** par l'évènement et contacter les délégataires pour connaitre **l'étendue des perturbations** • Faire le relais des informations à la **cellule communication** afin de relayer l'information aux administré *Liens* : Gestionnaires de réseaux, opérateurs de service public et syndicats / Contacts astreintes techniques / Annuaire du personnel intercommunal
☐	Il coordonne la **Coopération intercommunale,** notamment **avec la cellule Technique et logistique :** • Soutien matériel • Soutien humain • Mise à disposition de salle
☐	**Communication :** • **Relayer les consignes de sécurité** de la préfecture et des communes • **Communiquer sur le maintien des compétences** de l'intercommunalité (usagers et communes si besoin) *Liens* : AL06 Communication externe (communes et acteurs de la gestion de crise)
☐	Si les capacités de l'intercommunalité se retrouvent dépassées, **fait le lien avec les autorités préfectorales** *Liens* : Autorités préfectorales et services départementaux
☐	Garantit le **maintien ou le rétablissement des réseaux** en lien avec les communes
☐	**Veille** à ce que les **actions décidées par le Président et lui-même** soient **réalisées**
☐	S'assure de la **remontée d'information régulière provenant du terrain**
☐	Effectue des **points de situation réguliers** en lien avec toutes les cellules
☐	**Organise, ou fait organiser, la relève et la rotation du personnel** (gestion RH du personnel engagé dans la gestion de crise, en cas de crise longue durée)
☐	S'assure de **connaitre l'évolution de la situation** sur les communes impactées

	Sortie de crise
☐	En soutien du Président, prend contact avec les communes et les **accompagne dans la sortie de la crise**
☐	Participe à la **remise en état du territoire**
☐	Organise la **reprise d'activité des services** de l'intercommunalité

Envoyé en préfecture le 10/11/2026
Reçu en préfecture le 12/11/2026
Publié le
ID : 027-200066405-20261109-CC_218_2026-DE

☐	Poursuit les **actions de soutien aux communes** (mutualisation de moyens, relogement, administratif)
☐	Communique sur le **rétablissement des services intercommunaux** *Cellules* : Cellule Communication
☐	**Désactive les cellules de crise** et le PC et en prévient les membres
☐	**Fait préparer les bilans des cellules** par chaque responsable de Cellules
☐	**Organise avec le Président et pilote** les réunions de débriefing et de retours d'expérience

Envoyé en préfecture le 10/11/2026
Reçu en préfecture le 12/11/2026
Publié le
ID : 027-200066405-20261109-CC_218_2026-DE

Cellule - Secrétariat Poste de Commandement FA03

Cellule - Secrétariat Poste de Commandement		
Responsables	**Téléphones**	**Email**
Florence MAHIEU	XX XX XX XX XX	XXXXX@XXXXX

Aide à l'armement et la mise en place du Poste de Commandement
Assure la tenue de la main courante du Poste de Commandement (Sollicitations entrantes)

		Début de crise
	☐	Est **informé de l'alerte** par le Président ou le Responsable des Actions Intercommunales (RAI)
	☐	En heures ouvrées, **se rend** au Poste de Commandement intercommunal (PCI) indiqué par le Président ou le RAI *Liens* : Poste de Commandement Intercommunal
	☐	**Arme** le PCI *Liens* : GC08 Armement du Poste de Commandement Intercommunal
	☐	**Ouvre une main courante** (informatisée ou manuscrite) pour préparer les informations à renseigner pendant le déroulé de la crise *Liens* : MC01 Procédure d'utilisation de la main courante / MC02 Main courante / Main courante.xlsx

		Pendant la crise
	☐	Renseigne et centralise toutes les actions et prises de décisions **en rapport avec la crise en cours : Salle de crise -> Main courante -> Evénements** *Liens* : MC01 Procédure d'utilisation de la main courante / MC02 Main courante / Main courante.xlsx
	☐	Assure l'appui logistique des différents responsables de cellules de crise au PCI

		Sortie de crise
	☐	S'assure du **classement et de l'archivage de l'ensemble des documents liés à la crise**
	☐	Préparer les **réunions de débriefing et de retour d'expérience**
	☐	S'assure de la **rédaction des retours d'expérience**

Envoyé en préfecture le 10/11/2026
Reçu en préfecture le 12/11/2026
Publié le
ID : 027-200066405-20261109-CC_218_2026-DE

Cellule Communication FA04

Cellule Communication		
Responsables	**Téléphones**	**Email**
Eddy LEFAUX	XX XX XX XX XX	XXXXX@XXXXX

Communique sur les compétences de la CdC
Assure la communication avec la presse et les médias (le cas échéant)
Sur demande, appuie les communes sur le relais de la diffusion de messages d'alertes à la population

		Début de crise
	☐	Après avoir été alerté par le Président ou le RAI (Responsable des actions intercommunales), **rejoint sans délai la salle de crise** du PCI, afin d'assurer les **missions qui lui incombent** *Liens* : Poste de Commandement Intercommunal

		Pendant la crise
	☐	**Se met en relation avec le service communication de la Préfecture**
	☐	**Relaye les informations de la préfecture** ou des services compétents externes sur les différents canaux d'information (Réseaux sociaux, site internet...) *La CCRS peut relayer des informations mais ne peut pas produire des informations concernant les consignes de sécurité et la sauvegarde des populations*
	☐	**Aide les communes dans l'élaboration et dans la transmission des supports de communication auprès des populations**
	☐	**Réalise les différents supports de communication** pour diffuser l'information des différents services/compétences de la CCRS (enfance, maison france service, ...)
	☐	Tient informée la personne qui assure l'accueil physique et téléphonique sur les **éléments de langages à tenir**
	☐	Gère les **sollicitations de la presse**
	☐	Organise si besoin une conférence de presse
	☐	Réalise une **veille des réseaux sociaux**
	☐	Tient à jour un tableau de suivi de ses interventions *Liens* : Tableau de suivi des interventions.xlsx / MC03 Tableau de suivi des interventions

		Sortie de crise
	☐	**Relaye l'information de la Préfecture** sur la sortie de crise
	☐	**Modifie les messages d'information** sur les différents canaux de communication
	☐	**Archive les articles de presse** afin de les exploiter lors du retour d'expérience
	☐	Prépare un **bilan des actions menées** par la cellule pour **alimenter la réunion de débriefing et le Retour d'Expérience** (Retex)

Envoyé en préfecture le 10/11/2026
Reçu en préfecture le 12/11/2026
Publié le
ID : 027-200066405-20261109-CC_218_2026-DE

- [ ] **Participe** à la réunion de débriefing et au Retex

Envoyé en préfecture le 10/11/2026
Reçu en préfecture le 12/11/2026
Publié le
ID : 027-200066405-20261109-CC_218_2026-DE

Cellule Technique et Logistique - Demande de moyens

FA05

Cellule Technique et Logistique - Demande de moyens		
Responsables	**Téléphones**	**Email**
Jean-François LEVILLAIN	XX XX XX XX XX	XXXXX@XXXXX

Organise la mise à disposition de moyens entre les communes et l'interco
Assure la mise à disposition de moyens pour assister les secours et forces de l'ordre sur demande

		Début de crise
	☐	Les veilles de week-end ou jours fériés, s'il est suspecté une évolution de la situation (climatique, ...), **renforcer l'astreinte ou mettre en alerte les agents volontaires susceptibles d'intervenir** *Liens* : Annuaire du personnel intercommunal
	☐	En heures ouvrées**, sur demande du Président (DOI-directeur des opérations intercommunales) ou du Responsable des Actions Intercommunales (RAI), se rend** au Poste de Commandement Intercommunal (PCI) indiqué, et participe à la **réunion d'évaluation de la situation en cours,** pour proposer des **actions à mettre en oeuvre** *Liens* : Poste de Commandement Intercommunal
	☐	**Anticipe la préparation du matériel** (clefs, carburants, batteries, matériels spécifiques de mise en sécurité, élagage, électrique, éclairage..)
	☐	Vérifie la **liste des stocks du matériel et des véhicules intercommunaux disponibles et fonctionnels** *Liens* : Stock / Véhicules / MC08 Tableau de suivi des stocks / Tableau de suivi des stocks.xlsx
	☐	Par anticipation, fait **mettre en sécurité les biens intercommunaux** (arrêté de fermeture, ...) en lien avec les services concernés. *Liens* : Bâtiments intercommunaux / Équipements sportifs
	☐	**Alerte les membres** de sa cellule afin **d'assurer la réalisation des missions** qui incombent à la cellule *Liens* : contacts astreinte technique.xlsx
	☐	**Anticipe l'évolution de la crise** en concertation avec le RAI pour mobiliser des agents et du matériel en fonction des besoins identifiés *Cellules* : Responsable des Actions Intercommunales
	☐	En coordination avec le RAI, **identifier les communes impactées et les communes ressources**

		Pendant la crise
	☐	Coordonne les moyens humains et matériels engagés sur le terrain *Liens* : MC03 Tableau de suivi des interventions / Tableau de suivi des interventions.xlsx
	☐	Surveille **l'évolution de la situation de la crise** sur le terrain
	☐	Met à disposition des communes qui en font la demande (ex : bénévoles, …) **les moyens matériels (public et/ou privés) et le personnel des services techniques** *Liens* : MC06 Fiche navette Commune - EPCI
	☐	Gère les **modalités d'utilisation des moyens publics et privés (humains et matériels)** et leur utilisation (logistique lourde ou légère) *Lien : Fiche procédure Demande de moyens*

Envoyé en préfecture le 10/11/2026
Reçu en préfecture le 12/11/2026
Publié le
ID : 027-200066405-20261109-CC_218_2026-DE

☐	**S'assure de l'acheminement** des moyens matériels dans les communes sinistrées qui ont fait des demandes de moyens *Liens* : MC03 Tableau de suivi des interventions
☐	**En cas de demande d'une commune :** • Assister les agents communaux à la mise en sécurité sur la commune (barriérage, balisage, déviations …) • Mettre à disposition un Centre d'Accueil et de Regroupement (CARE) intercommunal • Assister la commune à la mise en place et l'organisation du CARE • Assister la commune au ravitaillement du CARE • Si besoin, solliciter des moyens d'hébergement (lits, ...) via la Préfecture. *Liens* : HE01 Ouverture et mise en place d'un CARE / HE02 Fiche organisation CARE / HE03 Tableau de suivi des personnes accueillies au CARE / Annuaire utilisateurs structures sportives CCRS - 2026_2027.xlsx
☐	**Organiser le soutien matériel sur le territoire :** • Recenser les impacts sur les communes • Recenser les besoins nécessaires (Matériels, véhicules, salles, ravitaillement, mise en sécurité..) Faire remonter les éléments au RAi ou DOI
☐	**Apporter un soutien sur la réalisation d'une liste d'entreprises fiables** pour effectuer les réparations post crise
☐	Si les **moyens des communes et ceux de l'intercommunalité sont dépassés**, relaye l'information au RAI pour une **demande de soutien remontée au niveau de la préfecture** *Cellules* : Responsable des Actions Intercommunales
☐	Tient à jour un **tableau de suivi des actions menées et des décisions prises par la cellule** *Liens* : Tableau de suivi des interventions.xlsx / MC03 Tableau de suivi des interventions
☐	Tient à jour un **tableau de suivi des matériels et véhicules engagés pour la crise** (pour assurer les missions de l'intercommunalité et ceux déployés sur les communes) *Liens* : Tableau de suivi des stocks.xlsx / MC08 Tableau de suivi des stocks
☐	Aide à assurer, si la situation le permet, le **maintien des missions prioritaires** de la Communauté de Communes en cas de problème impactant le fonctionnement des services
☐	Veille au **roulement du personnel mobilisé (au PCI et sur le terrain)** si la crise dure dans le temps
☐	**Participe aux points de situation**

		Sortie de crise
☐	Poursuit les missions de **soutien aux communes jusqu'au retour à la normale** du territoire
☐	Participe aux **actions de remise en état** sur le territoire intercommunal et sur les bâtiments intercommunaux impactés ou mis à disposition des communes pour l'accueil des populations
☐	S'assure de récupérer le **matériel intercommunal mobilisé par l'intercommunalité et les communes et de rendre le matériel réquisitionné aux entreprises privées** *Liens* : MC08 Tableau de suivi des stocks / Tableau de suivi des stocks.xlsx
☐	Garde un suivi des moyens intercommunaux encore mobilisés sur les communes
☐	Prépare le **bilan des actions menées par la cellule** pour la réunion de débriefing et le Retour d'Expérience (Retex)
☐	Participe à la réunion de débriefing et au **Retex**

Envoyé en préfecture le 10/11/2026
Reçu en préfecture le 12/11/2026
Publié le
ID : 027-200066405-20261109-CC_218_2026-DE

Cellule Proximité - Résidence autonomie FA06

Cellule Proximité - Résidence autonomie		
Responsables	**Téléphones**	**Email**
Angéla CROCETTI	XX XX XX XX XX	XXXXX@XXXXX
Suppléants	**Téléphones**	**Email**
Virginie LEGAL	XX XX XX XX XX	XXXXX@XXXXX
- agent présent RA	XX XX XX XX XX	XXXXX@XXXXX

		Début de crise
	☐	Est **informé de l'alerte** par le Président ou le Responsable des Actions intercommunales (RAI)
	☐	En heures ouvrées, **se rend** au Poste de Commandement intercommunal (PCI) indiqué par le Président ou le RAI
	☐	**Se met en relation** avec les services de secours et le Poste de Commandement Communal (PCC) de Grand-Bourgtheroulde concernant la résidence autonomie Jean Guenier (si évacuation…)
	☐	Identifie les **actions à mettre en œuvre** selon la situation de crise sur le territoire
	☐	**S'assure d'une présence permanente** en encadrement/accompagnement sur la résidence
	☐	**Contacte (ou fait contacter par l'agent présent à la Résidence) les familles** ou **personnes de confiance** pour les informer de la crise et voir si possibilité de prendre le relai (hébergement, restauration, soins, …)
	☐	**Informe les agents** de la résidence autonomie et les **prestataires externes** (restauration, soins…) de la situation de crise
	☐	**Communique aux services de secours et à la commune**, la liste des personnes présentes à la résidence autonomie, en cas de nécessité d'évacuer ces personnes - notamment liste personnes vulnérables (mairie)

		Pendant la crise
	☐	**Assure la continuité du service** auprès des personnes concernées par les aides à domiciles qui ne seraient pas impactées par la crise (et par conséquent, toujours présentes à leur domicile)
	☐	**S'assure** que les résidents peuvent rester dans la résidence ou s'ils doivent être évacués :
	☐	- si évacuation : se rapprocher de la mairie de Grand Bourgtheroulde
	☐	- si possibilité de rester à la résidence : vérifier que la voirie est dégagée et permet la venue de prestataires de restauration, de soins et services de secours
	☐	**Assure le suivi** régulier et la **prise de contact** avec les personnes qui n'ont pas évacué.
	☐	**Fait le lien** avec les services de secours
	☐	Tient à jour un **tableau de suivi des actions** menées pendant la crise *Liens* : Tableau de suivi des interventions.xlsx / MC03 Tableau de suivi des interventions
	☐	Participe aux **points de situation du PCI**

Envoyé en préfecture le 10/11/2026
Reçu en préfecture le 12/11/2026
Publié le
ID : 027-200066405-20261109-CC_218_2026-DE

		Sortie de crise
	☐	S'assure, selon la situation, du **suivi du raccompagnement** des personnes évacuées vers leur domicile
	☐	S'assure du **maintien ou du retour à la normale** des visites à domicile des services de soins pour les résidents
	☐	Met en place une **cellule psychologique,** si besoin
	☐	Prépare le **bilan des actions** menées pendant la crise pour alimenter le débriefing et le retour d'expérience
	☐	Participe à la réunion de **débriefing** et au **retex**

Envoyé en préfecture le 10/11/2026
Reçu en préfecture le 12/11/2026
Publié le
ID : 027-200066405-20261109-CC_218_2026-DE

Cellule enfance FA07

Cellule enfance		
Responsables	**Téléphones**	**Email**
Johann WALLON	XX XX XX XX XX	XXXXX@XXXXX
Suppléants	**Téléphones**	**Email**
Aurélie LEROY	XX XX XX XX XX	XXXXX@XXXXX
Flore MARQUES	XX XX XX XX XX	XXXXX@XXXXX
Virginie PILON	XX XX XX XX XX	XXXXX@XXXXX
Sandrine COLOMBEL	XX XX XX XX XX	XXXXX@XXXXX
Hilal AIDI	XX XX XX XX XX	XXXXX@XXXXX
Alicia GAILLARD	XX XX XX XX XX	XXXXX@XXXXX

		début de crise
	☐	En heures ouvrées, après avoir été alerté par le Président ou le RAI (Responsable des Actions Intercommunales), se **rend au PCI**
	☐	**Met en alerte** le personnel du service *Liens* :
	☐	**Réceptionne les informations** de la préfecture et des communes concernant le maintien de l'accueil de jeunes publics
	☐	**Mise en relation avec** les services de l'inspecteur Jeunesse et sport pour recevoir des **consignes** de leur part *Liens* : Autorités préfectorales et services départementaux
	☐	Si besoin, et par anticipation, **fait mettre en sécurité** le personnel intercommunal (personnel "enfance" ET personnel "nettoiement/restauration") , le public accueilli et les équipements (adaptation du calendrier, annulation d'evenement)

		Pendant la crise
	☐	identifier les **structures et publics concernés**
	☐	Identifie les **personnes concernées** / extraction des états de présence sur les sites
	☐	**En cas d'évacuation ou de confinement**, le directeur des opérations de secours (Maire ou Préfet) en lien avec les services de secours et forces de l'ordre en est le responsable.
	☐	**En cas d'évacuation ou de confinement**, maintient le contact avec le personnel et relayer les consignes de sécurité à suivre
	☐	Apporte de la **vigilance sur les groupes d'enfants** potentiellement **en sortie/déplacement** pour adapter la réponse
	☐	Organise le **maintien ou l'évacuation** des structures Relais Petite Enfance selon le territoire impacté
	☐	**En cas d'évacuation ou de confinement**, communique avec les familles sur l'évolution de la situation (gérer le partage d'informations et la reprise des enfants) *Liens* : AN02 Tuto envoi de mails Portail Famille

Envoyé en préfecture le 10/11/2026
Reçu en préfecture le 12/11/2026
Publié le
ID : 027-200066405-20261109-CC_218_2026-DE

	☐	**Maintient la continuite d'activité** du service (accueil délocalisé, horaires modifiés, ...). Restauration et éventuel transport/déplacement d'enfants à organiser. *Liens* : Prestataires
	☐	Soutien aux communes, **se met à disposition de la cellule soutien** : - organiser un point d'accueil des enfants du personnel communal, - participer à l'ouverture d'un centre d'accueil - participer aux missions associées (accueil, ravitaillement, animation, ...)
	☐	Tient à jour un **tableau de suivi** des interventions
	☐	Si la crise intervient hors horaires ouvrés **unique avec les familles sur les évolutions ou adaptations à venir. Les éléments de langage sont harmonisés avec le Président, le RAI et le directeur de la communication.** *Liens* : AN02 Tuto envoi de mails Portail Famille

		fin de crise
	☐	Si besoin, **maintient les dispositifs provisoires** d'accueil durant le temps nécessaire
	☐	**Partage l'information au PCI** et communiquer sur le retour à la normale (information aux familles)
	☐	Prépare le **bilan des actions** menées par la cellule pour le retour d'expérience
	☐	Participe aux réunions de **débriefing** et de **retour d'expérience**

Envoyé en préfecture le 10/11/2026
Reçu en préfecture le 12/11/2026
Publié le
ID : 027-200066405-20261109-CC_218_2026-DE

Cellule GEMAPI — FA08

Cellule GEMAPI		
Responsables	**Téléphones**	**Email**
Romain BARBANCE	XX XX XX XX XX	XXXXX@XXXXX
Suppléants	**Téléphones**	**Email**
Thomas FAUCON	XX XX XX XX XX	XXXXX@XXXXX
Nina TAILLOIS	XX XX XX XX XX	XXXXX@XXXXX

		Début de crise
	☐	Analyser les **conditions météorologiques** et **anticiper la situation.** Pour les bords de Seine, lien à faire avec le SMGSN.
	☐	Identifier et anticiper les **conséquences probables** de l'evenement en matière d'inondation. Faire de même aupres du SMGSN pour les bords de Seine. Lien avec **météofrance** et **vigicrues**
	☐	Informer le RAI d'un **risque potentiel et de dysfonctionnements des ouvrages hydrauliques** (bassins, noues, fossés, voiries impactées, ...)
	☐	Informer les communes des **risques potentiels pour la population**
	☐	(En heures ouvrées) Dès l'alerte par le Président ou le Responsable des Actions Intercommunales (RAI), regagner sans délai la salle de crise du PCI afin d'assurer les missions qui incombent à la cellule GEMAPI

		Pendant la crise
	☐	Assurer un **suivi météo** de l'evenement et transmettre une **information évolutive** si nécessaire
	☐	Réaliser un **diagnostic rapide des ouvrages** et identifier les **zones sensibles ou sinistrées** (diagnostic terrain réalisé en interne)
	☐	Se mettre **en relation avec les autres services** (communes, interco, département) pour modifier les plans de circulation des routes le cas échéant
	☐	Surveiller et sécuriser les **ouvrages hydrauliques**
	☐	Répondre aux **sollicitations des communes et des usagers** sur l'ensemble du réseau
	☐	**Baliser et sécuriser** les zones sinistrées et à risques (astreinte voirie)
	☐	Mettre en place des **solutions provisoires** (pompage) (astreinte voirie)
	☐	Remonter les informations au PCI afin de communiquer sur la situation
	☐	Tenir à jour un **suivi des instructions** *Liens* : Tableau de suivi des interventions.xlsx / MC03 Tableau de suivi des interventions

Envoyé en préfecture le 10/11/2026
Reçu en préfecture le 12/11/2026
Publié le
ID : 027-200066405-20261109-CC_218_2026-DE

		Sortie de crise
	☐	**Maintenir les solutions provisoires** si nécessaire
	☐	**Réaliser une visite** des équipements et **identifier les dégats**
	☐	Engager les **travaux d'urgence** si besoin (régie ou marché)
	☐	**Récupérer le matériel** mobilisé sur le terrain
	☐	Partager les informations au PCI et communiquer sur le **retour à la normale**
	☐	Préparer le **bilan des actions** menées par la cellule pour le **retour d'expérience**
	☐	Participer aux réunion de **débriefing** et de **retour d'expérience**

Envoyé en préfecture le 10/11/2026
Reçu en préfecture le 12/11/2026
Publié le
ID : 027-200066405-20261109-CC_218_2026-DE

Cellule Eau - Assainissement FA09

Cellule Eau - Assainissement		
Responsables	**Téléphones**	**Email**
Romain BARBANCE	XX XX XX XX XX	XXXXX@XXXXX
Suppléants	**Téléphones**	**Email**
Alexis DESNOS	XX XX XX XX XX	XXXXX@XXXXX

		Début de crise
	☐	Analyser les **conditions météorologiques**
	☐	Identifier et anticiper les **conséquences probables de l'évenement** (lien avec le délégataire)
	☐	Informer la Direction Générale d'un **risque potentiel et de dysfonctionnement sur le réseau** d'assainissement ou sur les stations d'épuration
	☐	Informer les communes et les partenaires (Agence de l'eau, DDTM, ARS, ...) **d'un risque potentiel** pour la population
	☐	(En heures ouvrées) Après avoir été sollicité par le Président ou le Responsable des Actions Intercommunales (RAI) regagner sans délai la salle de crise du PC afin d'assurer les missions qui lui incombent
	☐	**Alerter les membres** de sa cellule de crise

		Pendant la crise
	☐	Assurer un **suivi météo** de l'evenement et transmettre une **information évolutive** si nécessaire
	☐	Réaliser un **diagnostic rapide du réseau** et identifier les zones sensibles ou sinistrées (en lien avec le délégataire) - Assurer la continuité de service. *Liens* : AN01 Procédure gestion de crise - SAUR
	☐	**Vérifier** : - les postes de relevage - les bassins de rétention - les stations d'épuration - alimentation des équipements
	☐	Répondre aux **sollicitations des communes et des usagers** sur l'ensemble du réseau
	☐	En cas de dysfonctionnement sur les réseaux, **déployer les équipes d'intervention sur le terrain** (délégataire) : - Baliser et sécuriser les zones sinistrées et à risques (eaux usées en surface) - Mettre en place des solutions provisoires (pompage, by-pass, déversement si nécessaire) • Se rapprocher du délégataire assurant la compétence sur l'assainissement, pour s'assurer des procédures de l'exploitant et des mesures de limitations (impacts environnementaux). • Assurer une traçabilité des actions réalisées (informations à la police de l'eau et aux autorités sanitaires concernées).
	☐	Remonter les **informations au PCI** afin de communiquer sur la situation

Envoyé en préfecture le 10/11/2026
Reçu en préfecture le 12/11/2026
Publié le
ID : 027-200066405-20261109-CC_218_2026-DE

	☐	Tenir à jour un **tableau de suivi** des interventions (main courante) *Liens* : Tableau de suivi des interventions.xlsx / MC03 Tableau de suivi des interventions

		Sortie de crise
	☐	**Maintenir les solutions provisoires** si nécessaire
	☐	Réaliser une **visite des équipements** et identifier les dégâts éventuels (délégataire)
	☐	Engager les **travaux d'urgence** si besoin (CCRS ou délégataire selon le matériel à remettre en état)
	☐	**récupérer le matériel** mobilisé sur le terrain
	☐	Partager les **informations au PCI** et communiquer sur le **retour à la normale**
	☐	Préparer le bilan des actions menées par la cellule, pour le retour d'expérience
	☐	Participer aux réunions de **débriefing** et de **retour d'expérience**

Envoyé en préfecture le 10/11/2026
Reçu en préfecture le 12/11/2026
Publié le
ID : 027-200066405-20261109-CC_218_2026-DE

Cellule proximité - Service d'Aide à Domicile FA10

Cellule proximité - Service d'Aide à Domicile		
Responsables	**Téléphones**	**Email**
Angéla CROCETTI	XX XX XX XX XX	XXXXX@XXXXX
Suppléants	**Téléphones**	**Email**
Virginie LEGAL	XX XX XX XX XX	XXXXX@XXXXX
référente SAAD secteur nord référente SAAD secteur nord	XX XX XX XX XX	XXXXX@XXXXX
Référente SAAD secteur sud Référente SAAD secteur sud	XX XX XX XX XX	XXXXX@XXXXX

		Début de crise
	☐	le responsable du service d'aide à domicile **est informé** par le Président ou le Responsable des Actions Intercommunales (RAI)
	☐	En heures ouvrées, le responsable du SAAD **se rend au PCI** indiqué par le Président ou le RAI
	☐	**Prend contact avec les encadrants d'astreinte** pour informer et mettre en place la priorisation des personnes accompagnées.
	☐	**Contacte les agents concernés** par la crise (selon localisation) pour mettre en place un **mode de fonctionnement** adapté voire adapter complétement les plannings.
	☐	**En heures ouvrées ou durant les heures d'astreinte SAAD, prévient ou fait prévenir les familles** des personnes accompagnées qui pourraient prendre le relai du service, et **adapte les plannings** en conséquence.

		Pendant la crise
	☐	**En heures ouvrées ou durant les heures d'astreinte SAAD,** assure la **continuité du service** en mode adapté auprès des personnes accompagnées par les aides à domicile qui ne seraient pas impactées par la crise, donc toujours à leur domicile. Si la situation le nécessite: **organise, sous la responsabilité de la mairie** concernée, l'évacuation de certains bénéficiaires.
	☐	Assurer le **suivi régulier** et la **prise de contact avec les personnes** qui n'ont pas été évacuées (réaliser davantage de passage si possible en fonction de la situation)
	☐	Selon la nature de la crise, si de l'hébergement doit être proposé à la population (dans un centre de regroupement) : **intervention possible d'aide à domicile sur ce site**, en soutien à la commune qui en ferait la demande.
	☐	Tenir à jour un **tableau de suivi** (main courante) *Liens* : Tableau de suivi des interventions.xlsx / MC03 Tableau de suivi des interventions
	☐	Le responsable du SAAD participe **aux points de situation du PCI** pour remonter les informations

		Fin de crise
	☐	S'assurer du **suivi de remise en place des plannings "habituels".**

Envoyé en préfecture le 10/11/2026
Reçu en préfecture le 12/11/2026
Publié le
ID : 027-200066405-20261109-CC_218_2026-DE

	☐	**Evaluation de l'ensemble de la situation** auprès des personnes accompagnées ~~ainsi que des agents~~ pour un retex.
	☐	Préparer le **bilan des actions** menées pendant la crise pour alimenter la réunion de **débriefing** et **retour d'expérience**.
	☐	Participer à la réunion de **débriefing** et au **retex**

Envoyé en préfecture le 10/11/2026
Reçu en préfecture le 12/11/2026
Publié le
ID : 027-200066405-20261109-CC_218_2026-DE

Cellule Tourisme -Dév éco FA11

Cellule Tourisme -Dév éco		
Responsables	**Téléphones**	**Email**
Natacha BEN HAIM	XX XX XX XX XX	XXXXX@XXXXX
Suppléants	**Téléphones**	**Email**
Véronique PALMENTIER	XX XX XX XX XX	XXXXX@XXXXX
Cécile LECANU	XX XX XX XX XX	XXXXX@XXXXX

		Avant la crise
	☐	En heures ouvrées, après avoir été alerté par le Président ou le Responsable des Actions Intercommunales (RAI), **se rend au PCI**
	☐	**Met en alerte** le personnel du service
	☐	Réceptionne les **informations de la préfecture et des communes** concernant la situation sur le(s) territoire(s) concerné(s) et identifie les actions à mettre en oeuvre.
	☐	Si besoin, et par anticipation, **met en sécurité le personnel intercommunal, le public accueilli et les équipements** (adaptation du calendrier, annulation d'evenement, annulation de réservations)

		Pendant la crise
	☐	Si besoin gère l'**évacuation du gîte**. Relogement à organiser avec la mairie de Barneville-sur-Seine.
	☐	Si besoin gère l'**évacuation du Moulin amour**. *Liens* : Associations
	☐	Si besoin, gère l'évacuation de la **Maison de la Terre**. *Liens* : Associations
	☐	Si besoin gère l'**évacuation du Moulin de Hauville et de la Maison du meunier**. *Liens* : Associations
	☐	Si besoin gère l'**évacuation des Zones d'activité** économique.
	☐	Assure le **suivi régulier** et la prise de contact avec les personnes qui n'ont pas été évacuées.
	☐	Tient à jour un **tableau de suivi des actions menées** pendant la crise
	☐	**Participe aux points de situation** du PCI

		Après la crise
	☐	si besoin, **maintient les dispositifs provisoires** d'accueil durant le temps nécessaire (gite)
	☐	**Partage l'information au PCI** et **communique** sur le retour à la normale (information aux associations, écoles, ...)

Envoyé en préfecture le 10/11/2026
Reçu en préfecture le 12/11/2026
Publié le
ID : 027-200066405-20261109-CC_218_2026-DE

	☐	Prépare le **bilan des actions** menées par la cellule pour le **retour d'expérience**
	☐	Participe aux réunions de **débriefing** et de **retour d'expérience**

Envoyé en préfecture le 10/11/2026
Reçu en préfecture le 12/11/2026
Publié le
ID : 027-200066405-20261109-CC_218_2026-DE

Cellule Sport et vie associative FA12

Cellule Sport et vie associative		
Responsables	**Téléphones**	**Email**
Jimmy CHAIGNON	XX XX XX XX XX	XXXXX@XXXXX
Suppléants	**Téléphones**	**Email**
Junior OLIVEIRA CARDOSO	XX XX XX XX XX	XXXXX@XXXXX

		Début de crise
	☐	En heures ouvrées, est informé de l'alerte par le Président ou le Responsable des actions intercommunales (RAI)

		Pendant la crise
	☐	Il fait fermer une structure sportive : - Selon le territoire impacté par la crise (si une structure est menacée ou atteinte) - Ou sur demande du Président ou du RAI (suite à la sollicitation d'une commune ou du Préfet) d'accueillir des personnes dans un gymnase servant de Centre d'Accueil et de REgroupement (CARE).
	☐	Il prépare un arrêté de fermeture pour la structure concernée et procède à l'affichage.
	☐	Il informe par mail les associations sportives et utilisateurs impactés par cette fermeture de structure sportive. Pour ce faire : se rendre sur ubiplanning pour vérifier les associations sportives concernées : id : à compléter une fois le PICS mis en place mdp : à compléter une fois le PICS mis en place Puis contacter ces associations à l'aide de l'annuaire en annexe. *Liens* : Ubiplanning / Annuaire utilisateurs structures sportives CCRS - 2026_2027.xlsx

		Sortie de crise
	☐	Il s'assure du bon état de la structure suite à la crise (le matériel utilisé dans le CARE a bien été rangé, état du batiment, propreté, ...)
	☐	Il prévient les associations sportives de la sortie de crise et de la levée de l'arrêté.
	☐	Il participe à la réunion de débriefing et au Retex

Envoyé en préfecture le 10/11/2026
Reçu en préfecture le 12/11/2026
Publié le
ID : 027-200066405-20261109-CC_218_2026-DE

Cellule - Référent PICS FA13

Cellule - Référent PICS		
Responsables	**Téléphones**	**Email**
Audrey DELALONDE	XX XX XX XX XX	XXXXX@XXXXX

		Début de crise
	☐	Est **informé de l'alerte** par le Président ou le Responsable des Actions Intercommunales (RAI)
	☐	En heures ouvrées, **se rend** au Poste de Commandement Intercommunal (PCI) indiqué par le Président ou le RAI *Liens* : Poste de Commandement Intercommunal
	☐	Se tient à disposition du RAI et du Président pour les assister dans les prises de décision, selon la nature du risque imminent et des zones potentiellement à risque
	☐	Se tient à disposition du RAI et du Président pour manipuler la plateforme Numérisk et rendre compte de l'événement sur la cartographie depuis la **Salle de crise**

		Pendant la crise
	☐	**Traduit, sur la cartographie,** la situation sur le terrain pour offrir une situation tactique de la crise au RAI et au Président
	☐	Selon le besoin et si possible, peut apporter du soutien aux responsables de cellules et la cellule main courante pour saisir des informations en cas d'utilisation de la main courante numérisée sur la plateforme
	☐	**Participe aux points de situation** et met en pause la réception d'appels et de personnes **le temps du point**

		Sortie de crise
	☐	S'assure de la **génération du rapport de crise sur la plateforme**
	☐	Prépare le bilan des actions menées pendant la crise, afin d'alimenter la réunion de débriefing et le Retour d'Expérience (Retex)
	☐	Participe à la réunion de débriefing et au **Retex**

Envoyé en préfecture le 10/11/2026
Reçu en préfecture le 12/11/2026
Publié le
ID : 027-200066405-20261109-CC_218_2026-DE

Cellule Accueil EPCI — FA14

Cellule Accueil EPCI		
Responsables	**Téléphones**	**Email**
Elisa FIQUEL	XX XX XX XX XX	XXXXX@XXXXX

Accueil physique / Standard téléphonique Interco

		Début de crise
	☐	Est **informé de l'alerte** par le Président ou le Responsable des Actions Intercommunales (RAI)
	☐	En heures ouvrées, prend en charge la ligne d'**accueil téléphonique et l'accueil physique**
	☐	Se met en lien avec les cellules Communication et Secrétariat – Main courante

		Pendant la crise
	☐	**Assure l'accueil téléphonique et du public** *Liens* : MC09 Schéma de gestion des appels entrants / Tableau de suivi des appels.xlsx / MC11 Tableau de suivi des appels / MC10 Fiche navette standard de crise / MC09 Schéma de gestion des appels entrants
	☐	S'informe auprès de la cellule Communication des informations que le standard téléphonique peut transmettre aux citoyens
	☐	**Redirige les appels vers le Poste de Coordination Intercommunal** (PCI) selon les interlocuteurs et en cas d'information urgente remontée par les usagers *Liens* : Tableau de suivi des appels.xlsx / MC11 Tableau de suivi des appels
	☐	**Accueille et redirige** les sinistrés **vers le(s) centre(s) d'accueil**, si ceux-ci sont ouverts *Liens* : Centre d'Accueil et de Regroupement CARE
	☐	**Participe aux points de situation** et se fait remplacer durant **le temps du point.**

		Sortie de crise
	☐	S'assure du **classement et de l'archivage de l'ensemble des documents récapitulatifs des appels**
	☐	Prépare le bilan des actions menées et des appels et personnes reçues à l'accueil pendant la durée de la crise, afin d'alimenter la réunion de débriefing et le Retour d'Expérience (Retex)
	☐	Participe à la réunion de débriefing et au **Retex**

Envoyé en préfecture le 10/11/2026
Reçu en préfecture le 12/11/2026
Publié le
ID : 027-200066405-20261109-CC_218_2026-DE

Procédure d'utilisation de la main courante MC01

GÉNÉRALITÉS

La main courante est un document écrit sur support papier ou numérisé tenu en permanence au sein du PCI lorsqu'il est activé. Elle a pour objectif d'enregistrer les éléments d'information parvenant au PCI et de les partager. Elle doit être facilement consultable au sein du PCI.
La main courante recense les évènements qui se déroulent sur le territoire, ainsi que les interventions mises en place par les différentes cellules de crise pour y répondre.

Rôle de la Main courante

- Le recensement et le partage des informations parvenant au PCI et des actions mises en place par l'intercommunalité
- Justificatif en cas de contentieux, poursuites judiciaires
- Base pour les retours d'expérience (RETEX) collectifs

STRUCTURE MAIN COURANTE

Main courante

Main Courante

- Informations préfecture, SDIS, Gendarmerie / Police nationale
- Appels riverains, journalistes…
- Décisions DOI/RAI

Tableau de suivi des interventions

- Les interventions regroupent les actions terrains mises en place par les cellules du PCI, souvent en réponse aux événements

Envoyé en préfecture le 10/11/2026
Reçu en préfecture le 12/11/2026
Publié le
ID : 027-200066405-20261109-CC_218_2026-DE

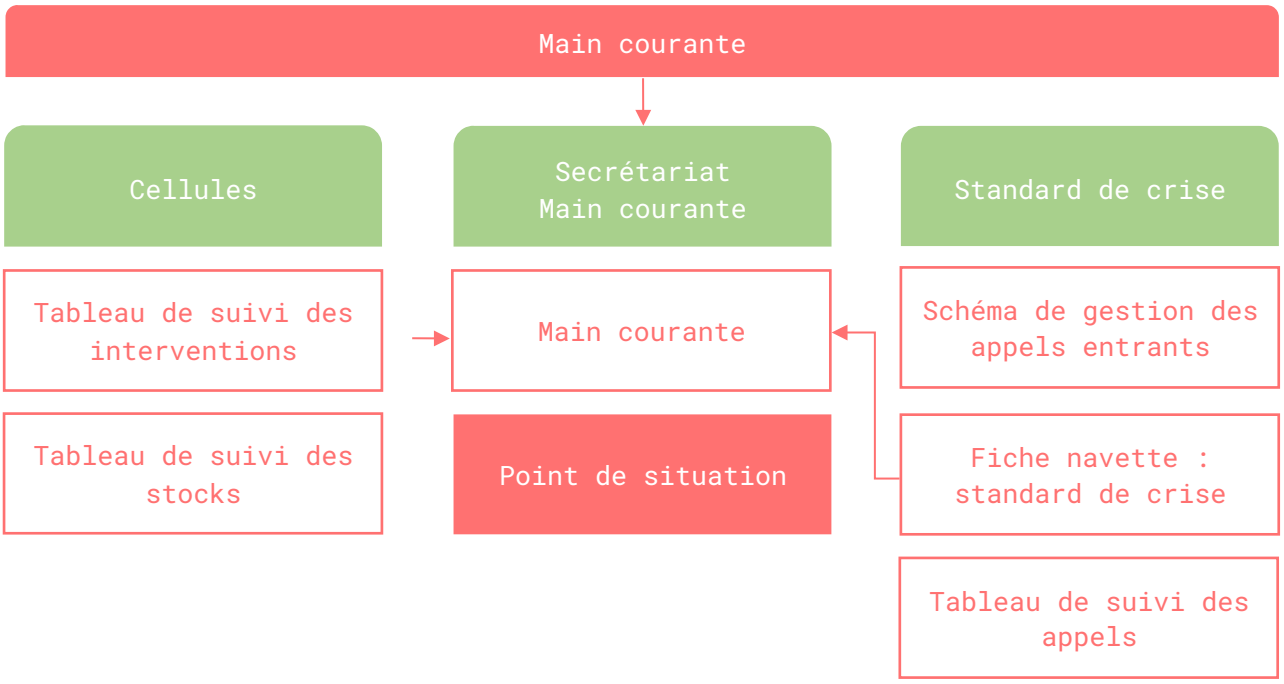

Envoyé en préfecture le 10/11/2026
Reçu en préfecture le 12/11/2026
Publié le
ID : 027-200066405-20261109-CC_218_2026-DE

Main courante

MC02

Date :

Visa / Nom du responsable de la Main courante :

⚠	**Heure** *(début)*	**Origine** *(Préfecture, SDIS, Riverain, etc.)*	**Objet** *(Description - Décision - Localisation - Coordonnées)*	**Actions mises en œuvre**	**Responsable**(s)	**Fin**	**Heure** *(fin)*
☐						☐	
☐						☐	
☐						☐	
☐						☐	
☐						☐	
☐						☐	
☐						☐	
☐						☐	

Envoyé en préfecture le 10/11/2026
Reçu en préfecture le 12/11/2026
Publié le
ID : 027-200066405-20261109-CC_218_2026-DE

Tableau de suivi des interventions

MC03

Date :

Visa / Nom du responsable de la Main courante :

⚠	Heure *(début)*	Donneur d'ordre	Interventions	localisation	Cellule(s) responsable(s)	Fin	Heure *(fin)*
☐						☐	
☐						☐	
☐						☐	
☐						☐	
☐						☐	
☐						☐	
☐						☐	
☐						☐	
☐						☐	

Envoyé en préfecture le 10/11/2026
Reçu en préfecture le 12/11/2026
Publié le
ID : 027-200066405-20261109-CC_218_2026-DE

Mobilisation des moyens humains et matériels MC04

Livret 2 > **Tableau de suivi des communes en gestion de crise**

IDENTIFIER LES BESOINS COMMUNAUX

Une commune appelle pour demander un appui

Contacter les communes pour recenser leurs besoins

- Besoins de matériels pour assurer le suivi de la gestion de crise
- Besoins de renforts humains
- Besoins de locaux (pour ouverture d'un CARE, stockage des dons, accueil des acteurs externes, etc.)

→ Centraliser les besoins

RÉPONDRE AUX BESOINS COMMUNAUX

Mobiliser les moyens des communes ressources (non-impactées par la crise)

Mobiliser les moyens humains et matériels de l'intercommunalité

Acheminer les moyens vers les communes dans le besoin et effectuer un suivi

- Tableau de suivi des interventions
- Tableau de suivi des stocks

Assurer l'ouverture et l'aménagement des infrastructures

Envoyé en préfecture le 10/11/2026
Reçu en préfecture le 12/11/2026
Publié le
ID : 027-200066405-20261109-CC_218_2026-DE

Schéma - Procédure de Demande de moyens en cas de crise

MC05

Qui solliciter selon le type de matériel et le niveau de besoin ?

Moyens Courants

- Pelle
- Panneau
- Barrière
- Rubalise
- Scies
- Mégaphone



Moyens spécifiques / Renforcés (*quantités importantes*)

- Moyens courants (en grande quantité)
- Élagueuses
- Tronçonneuses

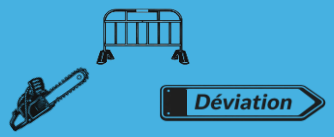

Moyens Exceptionnels

- Pelleteuse
- Remorque
- Laveuse de voirie
- Nacelle
- Groupe électrogène
- Benne



Dépassement des moyens

Tous moyens dépassant la capacité de mobilisation de la Communauté de Communes

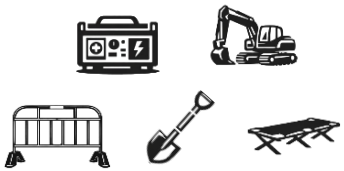

Communes → **Communauté de Communes** → **Préfecture**

Comment ?
Urgence + Traçabilité

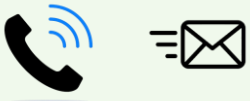

Évènement isolé

Comment ?
Urgence + Traçabilité



Évènement sur plusieurs communes

Comment ?
Urgence + Traçabilité

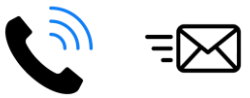

Événement majeur

La mobilisation des moyens s'effectue dans un cadre organisé et tracé.
Aucune commune ne peut mobiliser un moyen sans accord du niveau compétent ou de la collectivité sollicitée.

Envoyé en préfecture le 10/11/2026
Reçu en préfecture le 12/11/2026
Publié le
ID : 027-200066405-20261109-CC_218_2026-DE

Fiche navette Commune - EPCI MC06

INFORMATIONS

Origine de la demande : _____
Nom / Prénom : _____
Tél / Mail : _____
❑ Demande de moyens matériels
❑ Demande de moyens humains
❑ Demande d'ouverture de Centre d'Accueil et de Regroupement (CARE)
❑ Autre : _____
Date et durée du prêt / mission : _____

Localisation de la prise en charge ou de mobilisation :
_____
_____
_____
_____

Perspectives d'évolution de la situation :
_____
_____
_____
_____

COMPLÉMENT D'INFORMATIONS

_____
_____
_____
_____
_____
_____
_____
_____
_____
_____
_____
_____
_____

MESSAGE TRANSMIS À

Date et heure de transmission : _____

Destinataire : _____

Nom / prénom du récepteur : _____

Envoyé en préfecture le 10/11/2026
Reçu en préfecture le 12/11/2026
Publié le
ID : 027-200066405-20261109-CC_218_2026-DE

Tableau de suivi des communes en gestion de crise

MC07

Date :

Visa / Nom du responsable :

Commune	Contact	État *(sinistrée ou ressource / personnes évacuées)*	CARE ouvert *(nom / adresse / capacité d'accueil)*	Besoins / ressources *(matériel, besoin humain, etc.)*	Réponse apportée	Observation *(point de situation, remontées d'informations, etc.)*	Date *(jour et heure)*

Envoyé en préfecture le 10/11/2026
Reçu en préfecture le 12/11/2026
Publié le
ID : 027-200066405-20261109-CC_218_2026-DE

Tableau de suivi des stocks

MC08

Date :

Visa / Nom du responsable :

Date *(réception)*	**Type** *(matériels, véhicules, …)*	**Nbr**	**Lieu de mobilisation**	**A rendre ?**	**Origine** *(Communale, Intercommunale, Privée …)*	**Coordonnées**	**Etat du matériel**
				☐			
				☐			
				☐			
				☐			
				☐			
				☐			
				☐			
				☐			

Envoyé en préfecture le 10/11/2026
Reçu en préfecture le 12/11/2026
Publié le
ID : 027-200066405-20261109-CC_218_2026-DE

Schéma de gestion des appels entrants

MC09

LIÉ À LA CRISE

USAGERS

Répondre en suivant strictement le contenu fourni par la cellule Communication

COMMUNES

Identifier l'interlocuteur :

- Nom
- Prénom
- Qualité – Service
- Objet de l'appel

AUTORITES (1)

Livret 2
> **Fiche navette : standard de crise**
> **Tableau de suivi des appels**

NON LIÉ À LA CRISE

Transfert au service compétent

Si le service n'est pas joignable et en absence d'urgence, demander à la personne de rappeler ultérieurement durant les heures ouvrées

Demandes d'informations générales

Demandes spécifiques (2)

Transférer à la personne demandée si précisée

OU

Au chef du PCI si personnalité sensible (1)

Informations opérationnelles

Si l'usager n'a pas satisfaction : Transférer à la Cellule Communication

(1) Elus, Préfecture, Directeurs, Police...
(2) S'il apparait des demandes similaires non satisfaites, solliciter des infos auprès du PCI

Envoyé en préfecture le 10/11/2026
Reçu en préfecture le 12/11/2026
Publié le
ID : 027-200066405-20261109-CC_218_2026-DE

Fiche navette standard de crise MC10

INFORMATIONS CONCERNANT L'APPEL

N° référence : .....

❑ Demande de renseignement ❑ Signalement

Origine de l'appel :

❑ Commune ❑ Autorité ❑ Médias ❑ Autre :

NOM :_____ Prénom : _____

N° de téléphone : _____

Adresse : _____

Date :____/_____/_____ Heure de l'appel :_____h _____

Objet de l'appel / Renseignements demandés :

_____

_____

_____

Réponse apportée :

_____

_____

_____

_____

_____

RÉPONSE APPORTÉE PAR

Nom : _____

Prénom : _____

Visa : _____

MESSAGE TRANSMIS À

Cellule destinataire :_____

Identité : _____

Fiche à retourner au standard de crise

Envoyé en préfecture le 10/11/2026
Reçu en préfecture le 12/11/2026
Publié le
ID : 027-200066405-20261109-CC_218_2026-DE

Tableau de suivi des appels

MC11

Date :

Visa / Nom du responsable :

INFORMATIONS			NATURE ET OBJET DE L'APPEL	ETAT DE L'APPEL		
Date et heure	Identité	Téléphone	Information Renseignement Description	En attente	Répondu	Urgent
				☐	☐	☐
				☐	☐	☐
				☐	☐	☐
				☐	☐	☐
				☐	☐	☐
				☐	☐	☐
				☐	☐	☐
				☐	☐	☐

Envoyé en préfecture le 10/11/2026
Reçu en préfecture le 12/11/2026
Publié le
ID : 027-200066405-20261109-CC_218_2026-DE

Réception, gestion et redistribution des dons et des bénévoles — DB01

Les dons et bénévoles en post-crise peuvent être indispensables. Néanmoins ils nécessitent une logistique et une organisation importante par les autorités locales pour éviter de devenir une problématique en termes de gestion.

RÉCEPTION ET GESTION DES DONS

Identifier les besoins des sinistrés et organiser la collecte

Intercommunalité

Centraliser la collecte des dons au niveau de l'intercommunalité

Commune

Cibler un lieu de stockage

Organiser une équipe

Si présence d'une Association agréée de sécurité civile

Déléguer la gestion des dons à une association agréée de sécurité civile (Croix rouge, Protection civile…) notamment dons médicaux.

Réceptionner les dons

Oui

Effectuer un tri

- Alimentaire
- Hygiène
- Matériel (mobilier, vêtements…)

Recenser les dons collectés et stockés

Ecarter les dons médicaux pour les remettre aux organismes habilités (samu, …)

Non

Refuser les dons inadaptés afin d'optimiser l'espace de stockage

(Refuser les aliments nécessitant une réfrigération ou surgelés, ou dont la DLC est dépassée, ceux dont l'emballage est douteux et les préparations « maison »).

Distribution aux sinistrés

Envoyé en préfecture le 10/11/2026
Reçu en préfecture le 12/11/2026
Publié le
ID : 027-200066405-20261109-CC_218_2026-DE

RÉCEPTION ET GESTION DES BÉNÉVOLES

Intercommunalité	Commune	Si présence d'une Association agréée de sécurité civile
Centraliser le recensement des bénévoles au niveau de l'intercommunalité	Identifier un lieu de recensement ou une personne à contacter	Déléguer la gestion des bénévoles à une association agréée de sécurité civile (Croix rouge, Protection civile…)

Recenser les personnes volontaires

- Leurs coordonnées
- Leurs compétences
- Leurs disponibilités

Livret 2 > **Tableau de suivi des bénévoles**

Identifier une mission au bénévole en fonction des compétences

- Aide aux sinistrés en centre d'accueil
- Déblaiement et remise en état
- Suivi de personnes vulnérables
- Soutien administratif

Mobilisation

Envoyé en préfecture le 10/11/2026
Reçu en préfecture le 12/11/2026
Publié le
ID : 027-200066405-20261109-CC_218_2026-DE

Tableau de suivi des dons

DB02

Date :

Visa / Nom du responsable :

☐ Alimentaire ☐ Hygiène ☐ Médical ☐ Vêtement ☐ Mobilier / équipement ☐ Matériel ☐ Voiture ☐ Hébergement

Heure	Identité du donneur	Téléphone	Nature du don	Quantité	Lieu de stockage / remobilisation

Envoyé en préfecture le 10/11/2026
Reçu en préfecture le 12/11/2026
Publié le
ID : 027-200066405-20261109-CC_218_2026-DE

Tableau de suivi des bénévoles

DB03

Date :

Visa / Nom du responsable :

Identité du bénévole	Téléphone	Adresse d'origine	Compétences et aptitudes	Cellule affectée	Date/heure d'intervention		Signature
					Début	Fin	

Envoyé en préfecture le 10/11/2026
Reçu en préfecture le 12/11/2026
Publié le
ID : 027-200066405-20261109-CC_218_2026-DE

Ouverture et mise en place d'un CARE HE01

CENTRE D'ACCUEIL ET DE REGROUPEMENT (CARE)

La structure d'accueil-hébergement des personnes évacuées est le Centre d'Accueil et de Regroupement (CARE). L'intercommunalité ne peut pas ouvrir un CARE sans en avoir reçu la demande explicite par le Maire de la commune concernée. La sauvegarde des populations dépend du pouvoir de police du maire (à l'échelle locale).

Une telle demande devra systématiquement être validée par l'envoi d'un mail de l'intercommunalité à la commune (dans une optique de double validation).
Une validation téléphonique, tracée dans le suivi des appels, puis confirmée par la suite par écrit, sera toutefois possible en cas de panne de messagerie ou sollicitation préfectorale.

Ouvrir le(s) centre(s) et faire acheminer le matériel nécessaire à l'accueil des personnes

Suivre le matériel mobilisé dans la main courante

Selon les besoins, prévoir et délimiter des espaces, illustrés par les exemples suivants, pour les différentes missions (missions relevant des communes)

Accueil des sinistrés	Recensement et orientation des personnes évacuées. Anticiper l'accueil d'animaux de compagnie
Ravitaillement d'urgence	Espace dédié au stockage de denrées alimentaires. Prévoir un espace de distribution
Hébergement d'urgence	Organiser un espace de couchage avec un confort minimum
Soutien médico-psychologique	Proposer une écoute aux sinistrés en lien avec des professionnels de santé
Information, soutien administratif	Informer sur l'évolution de la crise et entamer les démarches administratives

La gestion des populations au sein du CARE reste du ressort de la commune, même dans le cas de l'ouverture d'un centre par l'Intercommunalité. L'EPCI a un rôle support auprès des communes.

Dans le cas où le CARE serait situé dans un bâtiment de l'intercommunalité accueillant des personnes de manière régulière (gymnase), il appartient à l'EPCI d'informer ces utilisateurs de l'indisponibilité des locaux.

Envoyé en préfecture le 10/11/2026
Reçu en préfecture le 12/11/2026
Publié le
ID : 027-200066405-20261109-CC_218_2026-DE

Durant une crise, il pourrait arriver que la CCRS ait besoin de soutenir les communes si elles en font la demande et ainsi prendre en charge des personnes sinistrées, touchées ou évacuées mais également leurs proches (en cas d'indisponibilité de CARE sur la commune qui exprime la demande).
Il peut s'agir, par exemple, de personnes évacuées à la suite d'une inondation, d'usagers de la route bloqués par des intempéries, de familles de victimes d'accidents d'autocars.
Ces personnes n'habiteront pas forcément sur le territoire de la CCRS.

Il faudra alors pouvoir les prendre en charge dans un ou plusieurs lieux permettant de les accueillir (CARE).

Il est décidé de retenir plusieurs sites. Ceci permettra un plus grand maillage d'action sur le territoire et répondra aux différents publics que la crise touchera :

- **6 Gymnases** (1 par secteur géographique) sont retenus pour tous les avantages que procurent ces sites :
  - Bourneville Sainte Croix (Gymnase Delavoipierre)
  - Bourg Achard (gymnase Merrien)
  - Bourgtheroulde (gymnase Benedetti)
  - Bosroumois (gymnase Anquetil)
  - Thuit de l'Oison (gymnase Gachassin)
  - Saint Ouen de Thouberville (gymnase du Roumois)

Avantages	Vigilances lors de la mise en œuvre
-Capacité d'accueil importante (plus de 100 personnes) -Installations sanitaires : Toilettes, lavabos et douches. -Chauffage. -Plusieurs salles possible dans certains gymnases, permettant de répartir les personnes. -Parking à proximité immédiate -Bonne répartition sur le territoire	- Prévenir les associations sportives concernées de cette réquisition. *> procédure de contact sur la fiche action « cellule sport »* -Restauration à aménager (micro-ondes, bouilloires, …) -Hébergement à aménager si besoin ; *Sollicitation d'associations agrées de sécurité civile via la Préfecture.*

- **2 sites enfance** pour un évènement impliquant des enfants (type accident de car), notamment hors horaires ouvrées. Ceux-ci sont proposés car ils représentent les 2 plus grandes structures d'accueil et leur position est centrale sur le territoire :
  - Bourg Achard
  - Bourgtheroulde

Avantages	Vigilances lors de la mise en œuvre
-Dispose d'installations de restauration et sanitaires. -Tables /chaises/lits (mais mobilier enfants) -Etablissement rassurant sur un jeune public.	-Dispose de tables /chaises mais mobilier principalement à taille d'enfant. -Site occupé en heures ouvrées. -Capacité limitée

Envoyé en préfecture le 10/11/2026
Reçu en préfecture le 12/11/2026
Publié le
ID : 027-200066405-20261109-CC_218_2026-DE

Tableau de suivi des personnes accueillies au CARE

HE03

Date :

Visa / Nom du responsable de l'accueil au CARE :

ENTREES						SORTIES		
Date et heure	Identité *(référent)*	Téléphone	Accompagnants	Spécificité(s) Besoin(s) particulier(s)	Adresse d'origine	Date et heure	Lieu de relogement	Signature

Envoyé en préfecture le 10/11/2026
Reçu en préfecture le 12/11/2026
Publié le
ID : 027-200066405-20261109-CC_218_2026-DE

Activation du PICS - Information aux Vice-Président(e)s

Email

Bonjour,

Compte tenu des circonstances (nature de l'évènement et localisation) en cours sur le territoire de Roumois Seine, je vous informe de l'activation du "Plan Intercommunal de Sauvegarde" de la Communauté de communes.

Le poste de commandement intercommunal se situe :

Envoyé en préfecture le 10/11/2026
Reçu en préfecture le 12/11/2026
Publié le
ID : 027-200066405-20261109-CC_218_2026-DE



LIVRET 3 : ANNUAIRES DE CRISE

Envoyé en préfecture le 10/11/2026
Reçu en préfecture le 12/11/2026
Publié le
ID : 027-200066405-20261109-CC_218_2026-DE

PRÉAMBULE

Le Livret 3 : Annuaires de crise se compose de l'ensemble des annuaires utiles en période de crise.

Il intègre généralement :

- L'annuaire des élus et des agents de la commune
- L'annuaire des autorités publics et des services de secours
- L'annuaire des gestionnaires de réseaux
- L'annuaire des médias
- L'annuaire des ressources médico-sociales
- L'annuaire des Associations Agréées de Sécurité Civile

Envoyé en préfecture le 10/11/2026
Reçu en préfecture le 12/11/2026
Publié le
ID : 027-200066405-20261109-CC_218_2026-DE

Autorités préfectorales et services départementaux (CC Roumois Seine) AC01

Date de dernière mise à jour : 03/11/2026 (il y a 0 mois)

Zone	Organisme	Identité	Téléphones	Email	Adresse
Départementale	DESDEN - secrétariat ACM BAFA - SDJES	Corinne Bellemere	• XX XX XX XX XX • XX XX XX XX XX	XXXXXXXXXXXXXXXXXXXXXXXXXXXXXXXX	XXXXXXXXXXXXX
Départementale	DSDEN - Inspecteur Jeunesse et Sports	Léo Méchin	• XX XX XX XX XX	XXXXXXXXXXXXXXXXXXXXXXXX	XXXXXXXXXXXXX
Intercommunale	Métropole Rouen Normandie	Astreinte DGA	• XX XX XX XX XX		XXXXXXXXXXXXX
Départementale	PMI	BAL Sandra	• XX XX XX XX XX	XXXXXXXXXXXXXXXXX	XXXXXXXXXXXXX
Départementale	Préfecture de l'Eure - SIDPC	Permanence SIDPC	• XX XX XX XX XX		XXXXXXXXXXXXX
Départementale	Préfecture de l'Eure - SIDPC	Permanence Cabinet du Préfet	• XX XX XX XX XX		XXXXXXXXXXXXX

Envoyé en préfecture le 10/11/2026
Reçu en préfecture le 12/11/2026
Publié le
ID : 027-200066405-20261109-CC_218_2026-DE

Gestionnaires de réseaux, opérateurs de service public et syndicats (CC Roumois Seine)

AC02

Date de dernière mise à jour : 15/10/2026 (il y a 0 mois)

Structure	Identité	Téléphones	Email	Adresse
ALIS (A28)	Poste Central d'Exploitation (24/24)	• XX XX XX XX XX		XXXXXXXXXXXXX
PRECOVAL	Sébastien FABRE (directeur)	• XX XX XX XX XX	XXXXXXXXXXXXXXXXXXXXXXXXX	XXXXXXXXXXXXX
PRECOVAL	Jean-François TROUPLIN (technicien centraval)	• XX XX XX XX XX		XXXXXXXXXXXXX
PRECOVAL	Emilie PETREMENT (directrice adjointe)	• XX XX XX XX XX	XXXXXXXXXXXXXXXXXXXXXXXXX	XXXXXXXXXXXXX
PRECOVAL	Anthony OMONT (conducteur PL collecte)	• XX XX XX XX XX		XXXXXXXXXXXXX
SAUR	Astreinte	• XX XX XX XX XX		XXXXXXXXXXXXX
SAUR	Antoine MERCIER	• XX XX XX XX XX	XXXXXXXXXXXXXXXXXXXXXX	XXXXXXXXXXXXX
SDIS 27		• XX XX XX XX XX		XXXXXXXXXXXXX
SERPN	Stéphane DOUVENOU	• XX XX XX XX XX • XX XX XX XX XX	XXXXXXXXXXXXXXXXXXXXXXXXX	XXXXXXXXXXXXX
SMGSN	Astreinte	• XX XX XX XX XX	XXXXXXXXXXXXXXXXX	XXXXXXXXXXXXX
SNCF		• XX XX XX XX XX		XXXXXXXXXXXXX
Syndicat Risle et Plateau	Astreinte	• XX XX XX XX XX		XXXXXXXXXXXXX

Envoyé en préfecture le 10/11/2026
Reçu en préfecture le 12/11/2026
Publié le
ID : 027-200066405-20261109-CC_218_2026-DE

Médias et presses (CC Roumois Seine) AC03

Date de dernière mise à jour : 09/07/2026 (il y a 3 mois)

Structure	Identité	Email
éveil de Pont Audemer		XXXXXXXXXXXXXXXXXXXXXXXXX
Paris Normandie	Julien PICQUART	XXXXXXXXXXXXXXXXXXXXXXXXX
courrier de l'eure		XXXXXXXXXXXXXXXXXXX

Envoyé en préfecture le 10/11/2026
Reçu en préfecture le 12/11/2026
Publié le
ID : 027-200066405-20261109-CC_218_2026-DE

Professionnels de santé & Vétérinaires (CC Roumois Seine) AC04

Date de dernière mise à jour : 26/05/2026 (il y a 5 mois)

Type	Établissement	Identité	Coordonnées	Adresse
Régional	ARS	Point focal régional	• XX XX XX XX XX	XXXXXXXXXXXXX

Envoyé en préfecture le 10/11/2026
Reçu en préfecture le 12/11/2026
Publié le
ID : 027-200066405-20261109-CC_218_2026-DE

Prestataires (CC Roumois Seine)

AC05

Date de dernière mise à jour : 29/09/2026 (il y a 1 mois)

Nom de la structure	Activité	Responsable	Téléphone	Email	Adresse
Cars Adrien	transporteur pour déplacement du public		• XX XX XX XX XX		XXXXXXXXXXXXX
Convivio	Restauration Enfance	Julien Baudet	• XX XX XX XX XX	XXXXXXXXXXXXXXXXXXXXXXXX	XXXXXXXXXXXXX
DPO		Dominique TURPIN	• XX XX XX XX XX	XXXXXXXXXXXXXXXXXXXX	XXXXXXXXXXXXX
Newrest	Restauration Résidence Autonomie	Cuisinier		XXXXXXXXXXXXXXXXXXXX	XXXXXXXXXXXXX
Newrest	restauration Résidence Autonomie	Pierre Mazoyer	• XX XX XX XX XX	XXXXXXXXXXXXXXXXXX	XXXXXXXXXXXXX

Envoyé en préfecture le 10/11/2026
Reçu en préfecture le 12/11/2026
Publié le
ID : 027-200066405-20261109-CC_218_2026-DE

Associations (CC Roumois Seine)

AC06

Date de dernière mise à jour : 26/06/2026 (il y a 4 mois)

Nom association	Responsable	Téléphone	Mail	Adresse
Association tuiles poteries briques du roumois	Isabelle Audoux - Présidente	• XX XX XX XX XX	XXXXXXXXXXXXXXXXXXXXX	XXXXXXXXXXXXX
Association tuiles poteries briques du roumois	Mathilde Quibel	• XX XX XX XX XX	XXXXXXXXXXXXXXXXXXXXX	XXXXXXXXXXXXX
AVPN	Association	• XX XX XX XX XX	XXXXXXXXXXXXXXXXXXXXXX	XXXXXXXXXXXXX
AVPN	Jean-Pierre Truffert	• XX XX XX XX XX	XXXXXXXXXXXXXXXXXXXXXX	XXXXXXXXXXXXX
Terres vivantes en Normandie	Le Moulin de pierre	• XX XX XX XX XX	XXXXXXXXXXXXXXXXXXXXXXXXXXXXXX	XXXXXXXXXXXXX
Terres vivantes en Normandie	La chaumière aux orties	• XX XX XX XX XX	XXXXXXXXXXXXXXXXXXXXXXXXXXXXXX	XXXXXXXXXXXXX
Terres vivantes en Normandie	Mme Mutat (pharmacienne de Routot)		XXXXXXXXXXXXXXXXXXXXXXXXXXXXXX	XXXXXXXXXXXXX
Terres vivantes en Normandie	Anne Renault	• XX XX XX XX XX	XXXXXXXXXXXXXXXXXXXXXXXXXXXXXX	XXXXXXXXXXXXX
Terres vivantes en Normandie	Alain Margot	• XX XX XX XX XX	XXXXXXXXXXXXXXXXXXXXXXXXXXXXXX	XXXXXXXXXXXXX

Envoyé en préfecture le 10/11/2026
Reçu en préfecture le 12/11/2026
Publié le
ID : 027-200066405-20261109-CC_218_2026-DE

Associations agréées de sécurité civile (AASC) (CC Roumois Seine) AC07

Envoyé en préfecture le 10/11/2026
Reçu en préfecture le 12/11/2026
Publié le
ID : 027-200066405-20261109-CC_218_2026-DE

Annuaire des élus (CC Roumois Seine)

AL08

Date de dernière mise à jour : 07/10/2026 (il y a 0 mois)

Poste	Nom	Prénom	Téléphones	Email	Adresse
Président	BONENFANT	Sylvain		XXXXXXXXX	XXXXXXXXXXXXX
1er VP	PRESLES	Gwendoline	• XX XX XX XX XX • XX XX XX XX XX	XXXXXXXXX	XXXXXXXXXXXXX
2ème VP	VANHEULE	Philippe	• XX XX XX XX XX • XX XX XX XX XX	XXXXXXXXX	XXXXXXXXXXXXX
3ème VP	VIGOUROUX	Valérie	• XX XX XX XX XX • XX XX XX XX XX	XXXXXXXXX	XXXXXXXXXXXXX
4ème VP	BARBETTE	Brigitte	• XX XX XX XX XX	XXXXXXXXX	XXXXXXXXXXXXX
5ème VP	TAMARELLE- VERHAEGHE	Marie	• XX XX XX XX XX • XX XX XX XX XX	XXXXXXXXX	XXXXXXXXXXXXX
6ème VP	BROSSAULT	Nicolas	• XX XX XX XX XX	XXXXXXXXX	XXXXXXXXXXXXX
7ème VP	SIMON	Josette	• XX XX XX XX XX • XX XX XX XX XX	XXXXXXXXX	XXXXXXXXXXXXX
8ème VP	BOUDET	Yannick	• XX XX XX XX XX	XXXXXXXXX	XXXXXXXXXXXXX
9ème VP	CARDON	Frédéric	• XX XX XX XX XX • XX XX XX XX XX	XXXXXXXXX	XXXXXXXXXXXXX
10ème VP	BUCHER	Franck	• XX XX XX XX XX • XX XX XX XX XX	XXXXXXXXX	XXXXXXXXXXXXX
11ème VP	PECOT	Bertrand	• XX XX XX XX XX	XXXXXXXXX	XXXXXXXXXXXXX

Envoyé en préfecture le 10/11/2026
Reçu en préfecture le 12/11/2026
Publié le
ID : 027-200066405-20261109-CC_218_2026-DE

Annuaire du personnel intercommunal (CC Roumois Seine) AL09

Date de dernière mise à jour : 30/10/2026 (il y a 0 mois)

Poste	Nom	Prénom	Téléphones	Email	Adresse
DGA	POLLET	Camille	• XX XX XX XX XX • XX XX XX XX XX	XXXXXXXXX	XXXXXXXXXXXXX
DGS	BEDNAROWICZ	Peggy	• XX XX XX XX XX • XX XX XX XX XX	XXXXXXXXX	XXXXXXXXXXXXX
DGST	Nom DGST	Prénom DGST	• XX XX XX XX XX • XX XX XX XX XX	XXXXXXXXX	XXXXXXXXXXXXX
Directeur petite enfance, enfance, jeunesse	WALLON	Johann	• XX XX XX XX XX	XXXXXXXXX	XXXXXXXXXXXXX
Responsable petite enfance	LEROY	Aurélie	• XX XX XX XX XX	XXXXXXXXX	XXXXXXXXXXXXX
Responsable enfance	MARQUES	Flore	• XX XX XX XX XX	XXXXXXXXX	XXXXXXXXXXXXX
Responsable enfance	PILON	Virginie	• XX XX XX XX XX	XXXXXXXXX	XXXXXXXXXXXXX
Responsable jeunesse	COLOMBEL	Sandrine	• XX XX XX XX XX	XXXXXXXXX	XXXXXXXXXXXXX
Chargé de coopération PESL et CTG	GAILLARD	Alicia	• XX XX XX XX XX	XXXXXXXXX	XXXXXXXXXXXXX
Responsable vie associative et politique sportive	CHAIGNON	Jimmy	• XX XX XX XX XX	XXXXXXXXX	XXXXXXXXXXXXX
Assistant vie associative et politique sportive	OLIVEIRA CARDOSO	Junior	• XX XX XX XX XX	XXXXXXXXX	XXXXXXXXXXXXX
directeur cycle de l'eau	BARBANCE	Romain	• XX XX XX XX XX	XXXXXXXXX	XXXXXXXXXXXXX
Responsable GEMAPI / ruissellement	FAUCON	Thomas	• XX XX XX XX XX	XXXXXXXXX	XXXXXXXXXXXXX
Responsable travaux neufs	DESNOS	Alexis	• XX XX XX XX XX	XXXXXXXXX	XXXXXXXXXXXXX
	TAILLOIS	Nina	• XX XX XX XX XX	XXXXXXXXX	XXXXXXXXXXXXX
Directrice innovation transformation et numérique	MANDON	Béatrice	• XX XX XX XX XX	XXXXXXXXX	XXXXXXXXXXXXX
Administrateur système et réseaux	MYKITA	Antoine	• XX XX XX XX XX	XXXXXXXXX	XXXXXXXXXXXXX
Directrice de la proximité	CROCETTI	Angéla	• XX XX XX XX XX	XXXXXXXXX	XXXXXXXXXXXXX
Responsable du service d'aide à domicile	LEGAL	Virginie	• XX XX XX XX XX	XXXXXXXXX	XXXXXXXXXXXXX
agent RA	agent présent RA	-	• XX XX XX XX XX	XXXXXXXXX	XXXXXXXXXXXXX
réferente SAAD secteur Nord	référente SAAD secteur nord	référente SAAD secteur nord	• XX XX XX XX XX	XXXXXXXXX	XXXXXXXXXXXXX
reférente SAAD secteur sud	Référente SAAD secteur sud	Référente SAAD secteur sud	• XX XX XX XX XX	XXXXXXXXX	XXXXXXXXXXXXX
Gestion des risques du territoire	DELALONDE	Audrey	• XX XX XX XX XX	XXXXXXXXX	XXXXXXXXXXXXX
Directeur communication	LEFAUX	Eddy	• XX XX XX XX XX • XX XX XX XX XX	XXXXXXXXX	XXXXXXXXXXXXX

Envoyé en préfecture le 10/11/2026
Reçu en préfecture le 12/11/2026
Publié le
ID : 027-200066405-20261109-CC_218_2026-DE

Poste	Nom	Prénom	Téléphones		
Directeur batiments voirie parc auto et logistique	LEVILLAIN	Jean-François	• XX XX XX XX XX	XXXXXXXXX	XXXXXXXXXXXXX
Directrice attractivité touristique	BEN HAIM	Natacha	• XX XX XX XX XX	XXXXXXXXX	XXXXXXXXXXXXX
tourisme /dév éco	PALMENTIER	Véronique		XXXXXXXXX	XXXXXXXXXXXXX
Dév éco	LECANU	Cécile	• XX XX XX XX XX	XXXXXXXXX	XXXXXXXXXXXXX
Secrétariat poste de commandement	MAHIEU	Florence	• XX XX XX XX XX	XXXXXXXXX	XXXXXXXXXXXXX
Accueil	FIQUEL	Elisa	• XX XX XX XX XX	XXXXXXXXX	XXXXXXXXXXXXX
Responsable enfance	AIDI	Hilal	• XX XX XX XX XX	XXXXXXXXX	XXXXXXXXXXXXX
animatrice RPE St Ouen de Thoub.	Wincenciak	Sophie	• XX XX XX XX XX • XX XX XX XX XX	XXXXXXXXX	XXXXXXXXXXXXX
animatrice RPE Bourneville	BRESSAN	Laetitia	• XX XX XX XX XX	XXXXXXXXX	XXXXXXXXXXXXX
animatrice RPE Grand Bourgtheroulde	RICQUE	Eva	• XX XX XX XX XX	XXXXXXXXX	XXXXXXXXXXXXX
animatrice RPE Bosguérard	Marie LECOFFRE	Nathalie ROUSSEL	• XX XX XX XX XX	XXXXXXXXX	XXXXXXXXXXXXX
Directrice multi accueil Bourg Achard	Durel	Vanessa	• XX XX XX XX XX • XX XX XX XX XX	XXXXXXXXX	XXXXXXXXXXXXX
Directrice multi accueil Grand Bourgtheroulde	Beauvais	Severine	• XX XX XX XX XX	XXXXXXXXX	XXXXXXXXXXXXX
Directrice multi accueil St ouen de Thoub	Pene	Emma	• XX XX XX XX XX • XX XX XX XX XX	XXXXXXXXX	XXXXXXXXXXXXX
Directrice multi accueil Monts du R	Fernandez	Sandrine	• XX XX XX XX XX • XX XX XX XX XX	XXXXXXXXX	XXXXXXXXXXXXX

Envoyé en préfecture le 10/11/2026
Reçu en préfecture le 12/11/2026
Publié le
ID : 027-200066405-20261109-CC_218_2026-DE

Contacts astreintes techniques (CC Roumois Seine) AL10

Date de dernière mise à jour : 04/09/2026 (il y a 1 mois)

Type	Contact	Téléphone	Commentaires
astreinte batiments	Astreinte bâtiments	• XX XX XX XX XX	
Astreinte sportive	Astreinte sportive	• XX XX XX XX XX	En priorité sur les structures sportives
astreinte voirie	Aurélien QUESNEY	• XX XX XX XX XX	
astreinte voirie	Yann QUEROMIN	• XX XX XX XX XX	
astreinte voirie	Reynald PETIT	• XX XX XX XX XX	
astreinte voirie	Rémy MORIN	• XX XX XX XX XX	
astreinte voirie	Marc LELOUP	• XX XX XX XX XX	
astreinte voirie	Yannick LECUYER	• XX XX XX XX XX	
astreinte voirie	Ludovic LE CARPENTIER	• XX XX XX XX XX	
astreinte voirie	Kévin GUERREIRO	• XX XX XX XX XX	
astreinte voirie	Edouard GOUIN	• XX XX XX XX XX	
astreinte voirie	Dominique DUVAL	• XX XX XX XX XX	
astreinte voirie	Jacky BOULETS	• XX XX XX XX XX	
astreinte voirie	Nicolas BLAINVILLE	• XX XX XX XX XX	
astreinte voirie	Ludovic BLAINVILLE	• XX XX XX XX XX	
astreinte voirie	Mikaël BARBOSA	• XX XX XX XX XX	

Envoyé en préfecture le 10/11/2026
Reçu en préfecture le 12/11/2026
Publié le
ID : 027-200066405-20261109-CC_218_2026-DE



LIVRET 4 : RESSOURCES INTERCOMMUNALES ET PRIVÉES

Envoyé en préfecture le 10/11/2026
Reçu en préfecture le 12/11/2026
Publié le
ID : 027-200066405-20261109-CC_218_2026-DE

PRÉAMBULE

Le Livret 4 : Ressources intercommunales et privées recense l'ensemble des bâtiments intercommunaux, des moyens matériels et d'hébergements publics ou privés pouvant être mobilisés afin de répondre aux besoins liés à une crise.

Ce livret s'articule autour de trois catégories :

- Les lieux et bâtiments intercommunaux
- Les matériels et stocks intercommunaux
- Les moyens privés mobilisables

Envoyé en préfecture le 10/11/2026
Reçu en préfecture le 12/11/2026
Publié le
ID : 027-200066405-20261109-CC_218_2026-DE

Centre d'Accueil et de Regroupement CARE (CC Roumois Seine) LB01

Date de dernière mise à jour : 07/10/2026 (il y a 0 mois)

Ouverture	Type	Lieu	Surface	Capacité couché	Équipements	Adresse
Non prioritaire	Lieu d'accueil • Lieu d'hébergement	Accueil de loisirs - Maison de l'enfance		25	Sanitaires • Douches • Cuisine	XXXXXXXXXXXXX
Non prioritaire	Lieu d'accueil • Lieu d'hébergement	Espace Le Colombier		20	Sanitaires • Douches • Cuisine	XXXXXXXXXXXXX
Non prioritaire	Lieu d'accueil	Gymnase Gachassin	1120	186	Accès PMR • Sanitaires • Vestiaires • Douches	XXXXXXXXXXXXX
Non prioritaire	Lieu d'accueil	Gymnase J. Anquetil	1180	196	Accès PMR • Sanitaires • Vestiaires • Douches	XXXXXXXXXXXXX
Non prioritaire	Lieu d'accueil	Gymnase Bruno Benedetti	1188	198	Accès PMR • Sanitaires • Vestiaires • Douches	XXXXXXXXXXXXX
Non prioritaire	Lieu d'accueil	Gymnase Merrien	1147	191	Accès PMR • Sanitaires • Vestiaires • Douches	XXXXXXXXXXXXX
Non prioritaire	Lieu d'accueil	Gymnase Delavoipierre	1156	192	Accès PMR • Sanitaires • Vestiaires • Douches	XXXXXXXXXXXXX
Non prioritaire	Lieu d'accueil	Gymnase St Ouen de Thouberville	1000	166	Accès PMR • Sanitaires • Vestiaires • Douches	XXXXXXXXXXXXX

Envoyé en préfecture le 10/11/2026
Reçu en préfecture le 12/11/2026
Publié le
ID : 027-200066405-20261109-CC_218_2026-DE

Lieux de stockage (CC Roumois Seine) LB02

Date de dernière mise à jour : 03/11/2026 (il y a 0 mois)

Lieu	Adresse
Centre Technique Quillebeuf	XXXXXXXXXXXXX
Centre Technique Bourgtheroulde	XXXXXXXXXXXXX
Centre Technique Bourg Achard	XXXXXXXXXXXXX

Envoyé en préfecture le 10/11/2026
Reçu en préfecture le 12/11/2026
Publié le
ID : 027-200066405-20261109-CC_218_2026-DE

Poste de Commandement Intercommunal (CC Roumois Seine) LB03

Date de dernière mise à jour : 09/10/2026 (il y a 0 mois)

Lieu	Responsable	Équipement	Observations	Adresse
PCI Principal : Grande salle du siège - Bourg Achard	• BONENFANT Sylvain	Téléphone • Rétroprojecteur • Internet • Papeterie • Malette PCS	- Capacité d'accueil suffisante - Wifi, visio et télévision présents - Sanitaires - Parking - Accès facilité (A13, …) - Localisation centrale sur le territoire - Possibilité de drop zone (pelouse) - Proximité accueil de loisirs / crèche si besoin (cuisine)	XXXXXXXXXXXXX
PCI de repli : Salle de réunion des communs - Bourgtheroulde	• BONENFANT Sylvain	Téléphone • Rétroprojecteur • Internet • Papeterie • Malette PCS	- Capacité d'accueil suffisante - Wifi, visio et télévision présents - Sanitaires - Parking - Localisation centrale sur le territoire - Proximité Résidence autonomie (restauration, douches, …) - Réseau téléphonie - Installation de restauration	XXXXXXXXXXXXX

Envoyé en préfecture le 10/11/2026
Reçu en préfecture le 12/11/2026
Publié le
ID : 027-200066405-20261109-CC_218_2026-DE

Stock (CC Roumois Seine)

MS01

Centre Technique Quillebeuf

Prioritaire	Tag	Nature	Quantité	Observations
	Absorbant	Absorbant	2 sacs	
	Barnum	Barnums	4	4 pliants de 6x3m
	Barrière	Barrières	95	
	Carburant	Carburant	2500 L (GNR)	2 cuves (1000 et 1500 L)
	Chaise empilable Chaise pliante	Chaises	151	103 chaises empilables 48 chaises pliantes
	Cône signalisation	Cônes de signalisation	15	
	Diable	Diable	1	
	Débroussailleuse	Débroussailleuses	5	
	Groupe électrogène	Groupe électrogène	1	Pas de garantie de fiabilité
	Nettoyeur haute pression	Nettoyeur voirie Karcher	1	
	Panneaux	Panneaux de signalisation routiers	110	4* 50km/h 4* 30km/h 20* K5C + plots lesteurs 50* K5 8* déviation 10* route inondée 9* danger 2* chantier 3* route barrée
	Pelle Pioches Raclette Balais	Pelles, balais, racleurs, piolets	Plusieurs de chaque	
	Pompe	Matériel de pompage	1	
	Poubelle	Poubelles (4 bacs de 660 Litres)	4	
	Poubelle	Poubelles	9	6 OM 3 jaunes
	Rubalise	Rouleaux de rubalise	8	

Envoyé en préfecture le 10/11/2026
Reçu en préfecture le 12/11/2026
Publié le
ID : 027-200066405-20261109-CC_218_2026-DE

Prioritaire	Tag	Nature	Quantité	Observations
	Scie	Scie à main	1	
	Sel	Sel		Déneigement
	Souffleur	Souffleur dorsal	1	
	Tables	Tables	30	
	Taille-haie	Tailles-haie	2	Avec perches
	Transpalette	Transpalette	1	
	Tronçonneuse	Tronçonneuses	6	5 + 1 perche 3* 20L Bidons de mélange

Centre Technique Bourg Achard

Prioritaire	Tag	Nature	Quantité	Observations
	Barnum	Barnums	6	4 pliants de 6x3m 2 à monter de 12x3m
	Barrière	Héras et socles de barrières	13	
	Barrière	Barrières	10	
	Barrière	Barrières sur remorque	40	
	Broyeur végétaux	Broyeur	1	Essence
	Carburant	Carburant	2500 L (GNR)	
	Chaises	Chaises à tablette	45	
	Chaises	Chaises	132	82 simples 50 plastiques
	Combinaison	Combinaisons individuelles	10	
	Cône signalisation	Cônes de signalisation	40	
	Débroussailleuse	Débroussailleuses	4	
	Echelle	Echelle	1	4m
	Eclairage de chantier	Baliroad	18	

Envoyé en préfecture le 10/11/2026
Reçu en préfecture le 12/11/2026
Publié le
ID : 027-200066405-20261109-CC_218_2026-DE

Prioritaire	Tag	Nature	Quantité	Observations
	Fourche	Fourches	Plusieurs	Râtelier sur le mur du local atelier
	Gilet Haute visibilité	Gilets haute visibilité	10	Dans les véhicules
	Groupe électrogène	Groupe électrogène	1	Local fermé à clé Essence
	Nettoyeur haute pression	Nettoyeur voirie Karcher	1	1000 litres, installation sur camion benne
	Panneaux	Panneaux de signalisation routiers	116	13 * route inondée 10 * triangles route inondée 5 * route barrée 16 * déviation 6 * stationnement interdit 10 * danger 8 * graviers 11 * risque glissade 2 * sens interdit 3 * chantier 3 * boue 19 * K5 4 * 50km/h 6 * 30km/h
	Pelle Balais Raclette Pioches	Pelles, balais, racleurs, piolets	Plusieurs de chaque	Râtelier sur le mur du local atelier
	Pompe	Matériel de pompage	2	Essence Capacité ? Amener les tuyaux sur le même site
	Poubelle	Poubelles	8	8 gros bacs de 660 litres + autres petits bacs
	Rubalise	Rouleaux de rubalise	5	Dans la petite armoire métallique, à côté des balais/fourches ...
	Saleuse	Saleuse	1	A mettre sur camion porteur
	Scie	Scies	1	Scie à main
	Sel	Sel		Chargement par godet tracteur vert
	Souffleuse	Souffleuse	1	
	Tables	Tables	40	
	Taille-haie	Taille haies	1	Avec perche
	Tarière	Tarière	1	
	Transpalette	Transpalette	1	Manuel
	Tronçonneuse	Tronçonneuses	3	Bidons de mélange et huile à chaîne sur la même étagère Local fermé à clé
	Élagueuse	Elagueuse	1	Avec perche

Envoyé en préfecture le 10/11/2026
Reçu en préfecture le 12/11/2026
Publié le
ID : 027-200066405-20261109-CC_218_2026-DE

Centre Technique Bourgtheroulde

Prioritaire	Tag	Nature	Quantité	Observations
	Absorbant	Absorbant	1 sac de diatomée	
	Aspirateur	Aspirateur	2	Aspirateurs à poussières
	Banc	Bancs	35	Bancs en bois pliants
	Barnum	Barnums	5	4 pliants de 6x3m 1 à monter de 5x8m
	Barrière	Barrières	30	
	Chaises	Chaises	70	
	Chauffage d'appoint	Chauffage	13	3 électriques 5 à bain d'huile 5 soufflants Dans la réserve électrique fermée à clé (clé à l'astreinte Bâtiment)
	Coupe bois Élagueuse	Coupe branche mécanique sur tracteur	1	
	Cône signalisation	Cônes de signalisation	30	
	Débroussailleuse	Débroussailleuse	2	
	Echelle	Echelle	3	1 télescopique 5,30m 1 de 5,6m 1 de 3,5m
	Eclairage de chantier	Baliroad	29	
	Eclairage de chantier	Rampes d'éclairage	7	4 led + 3 néon
	Eclairage de chantier	Ruban Led chantier	1	1 * 50m
	Enrouleurs	Enrouleurs	3	3,50m Réserve électrique fermée à clé (dispo astreinte bâtiment)
	Groupe électrogène	Groupe électrogène	1	Essence
	Huile Carburant	Huile / Carburant	40 L - 2000 L GNR	
	Panneaux	Panneaux de signalisation routiers	48	9* déviation 11 * route inondée 9 * route barrée 12 * K5 4 * 50km/h 3 * 30km/h
	Pompe	Matériel de pompage	2	2 pompes + tuyaux et colliers associés sur la même palette
	Rubalise	Rouleaux de rubalise	10	Dans les véhicules

Envoyé en préfecture le 10/11/2026
Reçu en préfecture le 12/11/2026
Publié le
ID : 027-200066405-20261109-CC_218_2026-DE

Prioritaire	Tag	Nature	Quantité	Observations
	Saleuse	Saleuse	2	1 grande sur camion porteur 1 petite sur le tracteur (attache 3 points)
	Scie	Scies	1	
	Sel	Sel		
	Souffleuse	Souffleuse	2	1 manuelle 1 dorsale
	Tables	Tables	27	17 en bois 10 en plastique
	Taille-haie	Taille haies	2	1 normal et 1 avec perche
	Tarière	Tarière	1	
	Transpalette	Transpalette	1	Manuel
	Tronçonneuse	Tronçonneuses	2	Bidons de mélange (60L) et huile à chaîne dans le local de stockage
	Élagueuse	Elagueuse	1	

Envoyé en préfecture le 10/11/2026
Reçu en préfecture le 12/11/2026
Publié le
ID : 027-200066405-20261109-CC_218_2026-DE

Véhicules (CC Roumois Seine)

MS02

Date de dernière mise à jour : 24/08/2026 (il y a 2 mois)

Type	Modèle	Immatriculation	Observation	Lieu de stockage
Engin de chantier	laveuse-balayeuse	AS 921 XW		Centre Technique Bourg Achard
Engin de service hivernal	14 lames mises à disposition chez les agriculteurs			Centre Technique Bourg Achard
Engin de service hivernal	2 Lames (1 pour PL + 1 pour tracteur)			Centre Technique Quillebeuf
Engin de service hivernal	2 Saleuses (1 grande sur camion + 1 petite sur tracteur en attache 3 points)			Centre Technique Quillebeuf
Utilitaire	Camion benne VL	FF 169 JF		Centre Technique Quillebeuf
Utilitaire	Camion utilitaire Maxity	CA 059 SJ		Centre Technique Quillebeuf
Utilitaire	Camion tolé	FN 508 NY		Centre Technique Quillebeuf
Tracteur et appareil agricole	Tracteur	CM 555 XQ		Centre Technique Quillebeuf
Tracteur et appareil agricole	Tracteur	EP 339 QB		Centre Technique Quillebeuf
Utilitaire	Camion porteur Poids Lourd	EP 906 QV		Centre Technique Quillebeuf
Utilitaire	Pick-up			Centre Technique Quillebeuf
Engin de chantier	1 Engin à godet - Tractopelle			Centre Technique Bourgtheroulde
Engin de chantier	1 Engin à godet - Tractopelle			Centre Technique Bourg Achard
Engin de chantier	Balai mécanique à installer sur tracteur			Centre Technique Quillebeuf
Utilitaire	Camion porteur PL	AD 476 YS		Centre Technique Bourg Achard
Utilitaire	Camion porteur PL	CT 556 DV	équipé avec la saleuse chaque hiver	Centre Technique Bourg Achard
Engin de chantier	Camion grue avec pince crapeau			Centre Technique Bourgtheroulde
Remorque	1			Centre Technique Bourg Achard
Remorque	2 remorques			Centre Technique Bourgtheroulde
Remorque	Benne à accrocher derrière tracteur			Centre Technique Bourg Achard
Engin de chantier	Balai mécanique à installer derrière le tracteur			Centre Technique Bourg Achard

Envoyé en préfecture le 10/11/2026
Reçu en préfecture le 12/11/2026
Publié le
ID : 027-200066405-20261109-CC_218_2026-DE

Type	Modèle	Immatriculation	Observation	Lieu de stockage
Engin de chantier	Balai mécanique à installer sur tracteur			Centre Technique Bourgtheroulde
Engin de service hivernal	4 lames			Centre Technique Bourgtheroulde
Engin de service hivernal	A installer devant le tracteur			Centre Technique Bourg Achard

Envoyé en préfecture le 10/11/2026
Reçu en préfecture le 12/11/2026
Publié le
ID : 027-200066405-20261109-CC_218_2026-DE



LIVRET 5 : Enjeux intercommunaux

Envoyé en préfecture le 10/11/2026
Reçu en préfecture le 12/11/2026
Publié le
ID : 027-200066405-20261109-CC_218_2026-DE

PRÉAMBULE

Le Livret 5 : Enjeux intercommunaux fait l'état des lieux de l'ensemble des enjeux présents sur le territoire intercommunal et pouvant être exposés à un ou plusieurs risques majeurs.

Le livret se compose des catégories suivantes :

- Activités économiques
- Lieux publics et Établissements Recevant du Public (ERP)
- Réseaux

Envoyé en préfecture le 10/11/2026
Reçu en préfecture le 12/11/2026
Publié le
ID : 027-200066405-20261109-CC_218_2026-DE

Entreprises sur ZAE (CC Roumois Seine)

AE01

Date de dernière mise à jour : 18/02/2026 (il y a 8 mois)

Nom entreprise	domaine_d_activite	Effectifs	Forme juridique	taille_entreprise	Adresse	Observations
2C RENOV'	Travaux de maçonnerie générale et gros œuvre de bâtiment	10 à 19 salarié(e)s	Société à responsabilité limitée (SARL)		XXXXXXXXXXXX	
AB AMBIANCE BEAUTE	Soins de beauté	Non renseigné	Société à responsabilité limitée (SARL)	PME	XXXXXXXXXXXX	
ABRASIF SOLUTIONS	Traitement et revêtement des métaux	Non renseigné	Société à responsabilité limitée (SARL)	PME	XXXXXXXXXXXX	
ABYSSE CORP	Régie publicitaire de médias	20 à 49 salarié(e)s	Société par actions simplifiée	ETI	XXXXXXXXXXXX	PCL depuis le 01/10/2024
ADVENTURE RACING	Activités de clubs de sports	Non renseigné	Association loi 1901 ou assimilé		XXXXXXXXXXXX	
AF INTERLOG	Réparation d'autres équipements	20 à 49 salarié(e)s	Société à responsabilité limitée (SARL)	PME	XXXXXXXXXXXX	
AF MAINTENANCE	Autres travaux d'installation n.c.a.	10 à 19 salarié(e)s	Société à responsabilité limitée (SARL)	PME	XXXXXXXXXXXX	
AGRM	Location de terrains et d'autres biens immobiliers	Non renseigné	Société civile		XXXXXXXXXXXX	
AIP	Activités d'architecture	6 à 9 salarié(e)s	Société à responsabilité limitée (SARL)	PME	XXXXXXXXXXXX	
AIP INGENIERIE	Ingénierie, études techniques	6 à 9 salarié(e)s	Société par actions simplifiée	PME	XXXXXXXXXXXX	
AIP URBA	Ingénierie, études techniques	1 ou 2 salarié(e)s	Société à responsabilité limitée (SARL)	PME	XXXXXXXXXXXX	
AIR 8	Travaux de terrassement courants et travaux préparatoires	10 à 19 salarié(e)s	Société par actions simplifiée	PME	XXXXXXXXXXXX	
AK TRANSPORTS	Transports routiers de fret interurbains	Non renseigné	Société par actions simplifiée		XXXXXXXXXXXX	
ALDEBERT NORMANDIE	Construction d'autres bâtiments	Non renseigné	Société à responsabilité limitée (SARL)	PME	XXXXXXXXXXXX	
AMBULANCES PLATEAU DU ROUMOIS	Ambulances	1 ou 2 salarié(e)s	Société à responsabilité limitée (SARL)	PME	XXXXXXXXXXXX	Romax Taxis

Envoyé en préfecture le 10/11/2026
Reçu en préfecture le 12/11/2026
Publié le
ID : 027-200066405-20261109-CC_218_2026-DE

Nom entreprise	domaine_d_activite	Effectifs	Forme juridique	taill… prise	Adresse	Observations
AMELIE DUVAL	Activités des professionnels de la rééducation, de l'appareillage et des pédicures-podologues	Non renseigné	Entrepreneur individuel	PME	XXXXXXXXXXXX XX	
AMI SANTE AU TRAVAIL	Activité des médecins généralistes	3 à 5 salarié(e)s	Association loi 1901 ou assimilé	PME	XXXXXXXXXXXX XX	
AMIO AMIO ASSISTANCE MAINTENANCE INDUSTRIELLE OUEST	Installation de machines et équipements mécaniques	Non renseigné	Société à responsabilité limitée (SARL)	PME	XXXXXXXXXXXX XX	
AP EXPRESS	Autres transports routiers de voyageurs	Non renseigné	Société par actions simplifiée	PME	XXXXXXXXXXXX XX	
AQWA ITINERIS FRANCE	Autres organisations fonctionnant par adhésion volontaire	Pas de salarié(e)	Association loi 1901 ou assimilé	PME	XXXXXXXXXXXX XX	
ARENA TRAITEUR	Services des traiteurs	1 ou 2 salarié(e)s	Société à responsabilité limitée (SARL)	PME	XXXXXXXXXXXX XX	
AS SERVICES	Commerce de voitures et de véhicules automobiles légers	1 ou 2 salarié(e)s	Société par actions simplifiée	PME	XXXXXXXXXXXX XX	
ATELIER GRAPHIQUE DU ROUMOIS	Conseil en relations publiques et communication	1 ou 2 salarié(e)s	Société par actions simplifiée	PME	XXXXXXXXXXXX XX	
ATTRACTIONS JAM	Activités des parcs d'attractions et parcs à thèmes	1 ou 2 salarié(e)s	Société à responsabilité limitée (SARL)		XXXXXXXXXXXX XX	
AU'TOP	Entretien et réparation de véhicules automobiles légers	Non renseigné	Société à responsabilité limitée (SARL)	PME	XXXXXXXXXXXX XX	
AUTO PNEUS SERVICES	Entretien et réparation de véhicules automobiles légers	3 à 5 salarié(e)s	Société à responsabilité limitée (SARL)	PME	XXXXXXXXXXXX XX	
AXL CONSTRUCTIONS	Construction d'autres bâtiments	20 à 49 salarié(e)s	Société par actions simplifiée	PME	XXXXXXXXXXXX XX	
AXL INVEST	Construction d'autres bâtiments	1 ou 2 salarié(e)s	Société à responsabilité limitée (SARL)	PME	XXXXXXXXXXXX XX	
AXL MATERIEL	Location et location-bail d'autres machines, équipements et biens matériels n.c.a.	Non renseigné	Société par actions simplifiée	PME	XXXXXXXXXXXX XX	
AXXL	Conseil pour les affaires et autres conseils de gestion	Non renseigné	Société par actions simplifiée		XXXXXXXXXXXX XX	
B S A V	Réparation d'équipements électriques	3 à 5 salarié(e)s	Société par actions simplifiée	PME	XXXXXXXXXXXX XX	
BAT'ISOL - FB	Commerce de gros (commerce interentreprises) de bois et de matériaux de construction	Non renseigné	Société à responsabilité limitée (SARL)	PME	XXXXXXXXXXXX XX	
BEHD	Ingénierie, études techniques	1 ou 2 salarié(e)s	Société par actions simplifiée	PME	XXXXXXXXXXXX XX	
BERNARD TRANSPORTS	Transports routiers de fret de proximité	50 à 99 salarié(e)s	Société par actions simplifiée	PME	XXXXXXXXXXXX XX	

Envoyé en préfecture le 10/11/2026
Reçu en préfecture le 12/11/2026
Publié le
ID : 027-200066405-20261109-CC_218_2026-DE

Nom entreprise	domaine_d_activite	Effectifs	Forme juridique	taill… prise	Adresse	Observations
BERTHOU	Services d'aménagement paysager	1 ou 2 salarié(e)s	Société à responsabilité limitée (SARL)		XXXXXXXXXXXX XX	
BIM ARCHI TECH (ARCHITECTURE ET TECHNIQUE)	Ingénierie, études techniques	3 à 5 salarié(e)s	Société à responsabilité limitée (SARL)	PME	XXXXXXXXXXXX XX	
BLANCHARD LOCATION	Location et location-bail de machines et équipements agricoles	1 ou 2 salarié(e)s	Société par actions simplifiée	ETI	XXXXXXXXXXXX XX	
BOX-ROUMOIS	Location de terrains et d'autres biens immobiliers	Non renseigné	Société par actions simplifiée		XXXXXXXXXXXX XX	
BPLD HOLDING	Activités des sociétés holding	Non renseigné	Société par actions simplifiée	PME	XXXXXXXXXXXX XX	
BPLD YVETOT	Activités des sièges sociaux	Non renseigné	Société par actions simplifiée		XXXXXXXXXXXX XX	
BRA VAN DYCK	Transports routiers de fret de proximité	10 à 19 salarié(e)s	Société par actions simplifiée	ETI	XXXXXXXXXXXX XX	
BRR27	Location de terrains et d'autres biens immobiliers	Non renseigné	Société civile		XXXXXXXXXXXX XX	
C C BIA 76 CONCEPT CHARPENTES BIA 76	Travaux de charpente	Non renseigné	Société à responsabilité limitée (SARL)	PME	XXXXXXXXXXXX XX	
C.F.A.	Location de terrains et d'autres biens immobiliers	Non renseigné	Société civile		XXXXXXXXXXXX XX	
C2R PROJET	Travaux de plâtrerie	6 à 9 salarié(e)s	Société à responsabilité limitée (SARL)	PME	XXXXXXXXXXXX XX	
CABINET DENTAIRE QUICANGROGNE	Supports juridiques de gestion de patrimoine mobilier	1 ou 2 salarié(e)s	Société civile	PME	XXXXXXXXXXXX XX	
CAP DEPO	Centrales d'achat non alimentaires	3 à 5 salarié(e)s	Société par actions simplifiée	PME	XXXXXXXXXXXX XX	
CAROLINE DUVAL	Activités des professionnels de la rééducation, de l'appareillage et des pédicures-podologues	Non renseigné	Entrepreneur individuel	PME	XXXXXXXXXXXX XX	
CAROLINE PIERRELEE	Soins de beauté	Pas de salarié(e)	Entrepreneur individuel	PME	XXXXXXXXXXXX XX	
CARROSSERIE DES DEUX FRERES	Entretien et réparation de véhicules automobiles légers	1 ou 2 salarié(e)s	Société par actions simplifiée	PME	XXXXXXXXXXXX XX	
CHL GROUPE	Activités des sièges sociaux	1 ou 2 salarié(e)s	Société par actions simplifiée	PME	XXXXXXXXXXXX XX	
CHRISMECA	Entretien et réparation de véhicules automobiles légers	Non renseigné	Société à responsabilité limitée (SARL)	PME	XXXXXXXXXXXX XX	
CHROME HAUTE PRECISION	Traitement et revêtement des métaux	Non renseigné	Société à responsabilité limitée (SARL)	PME	XXXXXXXXXXXX XX	

Envoyé en préfecture le 10/11/2026
Reçu en préfecture le 12/11/2026
Publié le
ID : 027-200066405-20261109-CC_218_2026-DE

Nom entreprise	domaine_d_activite	Effectifs	Forme juridique	taille prise	Adresse	Observations
CLEIDIS	Activités des sièges sociaux	Non renseigné	Société à responsabilité limitée (SARL)	PME	XXXXXXXXXXXX XX	
CLEIDIS	Supermarchés	10 à 19 salarié(e)s	Société à responsabilité limitée (SARL)	PME	XXXXXXXXXXXX XX	
CLT TRADING & SERVICES	Commerce de gros (commerce interentreprises) non spécialisé	Non renseigné	Société à responsabilité limitée (SARL)	PME	XXXXXXXXXXXX XX	
COGEBS ADEC EUROPE	Activités comptables	10 à 19 salarié(e)s	Société à responsabilité limitée (SARL)	PME	XXXXXXXXXXXX XX	
COGEBS ADEC EUROPE	Activités comptables	Non renseigné	Société à responsabilité limitée (SARL)	PME	XXXXXXXXXXXX XX	
CONCEPT PODO CONCEPTION PODOLOGIQUE	Fabrication de matériel médico-chirurgical et dentaire	10 à 19 salarié(e)s	Société par actions simplifiée	PME	XXXXXXXXXXXX XX	
CONTROLE TECHNIQUE DE L'OISON	Contrôle technique automobile	1 ou 2 salarié(e)s	Société à responsabilité limitée (SARL)	PME	XXXXXXXXXXXX XX	
CONTROLE TECHNIQUE DES QUATRE MARES	Contrôle technique automobile	Non renseigné	Société par actions simplifiée	PME	XXXXXXXXXXXX XX	
COSTIL CDM	Agencement de lieux de vente	10 à 19 salarié(e)s	Société par actions simplifiée	PME	XXXXXXXXXXXX XX	
CTP ENVIRONNEMENT	Autres activités de nettoyage des bâtiments et nettoyage industriel	Non renseigné	Société par actions simplifiée	PME	XXXXXXXXXXXX XX	
D.A.C DEVANTURE A LA CARTE	Agencement de lieux de vente	Non renseigné	Société par actions simplifiée	PME	XXXXXXXXXXXX XX	
DELTA ENERGIE	Commerce de gros (commerce interentreprises) de fournitures et équipements industriels divers	3 à 5 salarié(e)s	Société par actions simplifiée	PME	XXXXXXXXXXXX XX	
DEROCHE	Commerce de gros (commerce interentreprises) de produits laitiers, œufs, huiles et matières grasses comestibles	50 à 99 salarié(e)s	Société par actions simplifiée	ETI	XXXXXXXXXXXX XX	
DES ERABLES	Location de terrains et d'autres biens immobiliers	Non renseigné	Société civile		XXXXXXXXXXXX XX	
DES MEURISIERS	Location de terrains et d'autres biens immobiliers	Non renseigné	Société civile	PME	XXXXXXXXXXXX XX	
DES NOISETIERS	Location de terrains et d'autres biens immobiliers	Non renseigné	Société civile		XXXXXXXXXXXX XX	
DR SOLUTIONS	Travaux de maçonnerie générale et gros œuvre de bâtiment	Pas de salarié(e)	Société à responsabilité limitée (SARL)	PME	XXXXXXXXXXXX XX	
DUCA CONSTRUCTION	Construction d'autres bâtiments	Non renseigné	Société à responsabilité limitée (SARL)	ETI	XXXXXXXXXXXX XX	

Envoyé en préfecture le 10/11/2026
Reçu en préfecture le 12/11/2026
Publié le
ID : 027-200066405-20261109-CC_218_2026-DE

Nom entreprise	domaine_d_activite	Effectifs	Forme juridique	taill… prise	Adresse	Observations
DUPUY AUTOMOBILES SARL	Commerce de voitures et de véhicules automobiles légers	1 ou 2 salarié(e)s	Société à responsabilité limitée (SARL)	PME	XXXXXXXXXXXX XX	
ECO LOGIS	Travaux d'installation d'équipements thermiques et de climatisation	6 à 9 salarié(e)s	Société à responsabilité limitée (SARL)	PME	XXXXXXXXXXXX XX	
EES - CS EIFFAGE ENERGIE SYSTEMES - CLEMESSY SERVICES	Réparation d'ouvrages en métaux	10 à 19 salarié(e)s	Société par actions simplifiée	GE	XXXXXXXXXXXX XX	
ELEPHANT BLEU	Entretien et réparation de véhicules automobiles légers	Non renseigné	Société par actions simplifiée	PME	XXXXXXXXXXXX XX	
ELISE VAN DE WALLE	Activités vétérinaires	Non renseigné	Entrepreneur individuel	PME	XXXXXXXXXXXX XX	
ELLIVA	Ingénierie, études techniques	Non renseigné	Société par actions simplifiée	ETI	XXXXXXXXXXXX XX	
EMC E M C	Ingénierie, études techniques	20 à 49 salarié(e)s	Société par actions simplifiée	ETI	XXXXXXXXXXXX XX	
EMPA	Activités d'architecture	Non renseigné	Société à responsabilité limitée (SARL)	PME	XXXXXXXXXXXX XX	
ENTREPRISE BONATO	Services d'aménagement paysager	3 à 5 salarié(e)s	Société à responsabilité limitée (SARL)	PME	XXXXXXXXXXXX XX	
ENTREPRISE GILBERT	Travaux de charpente	Non renseigné	Société par actions simplifiée	PME	XXXXXXXXXXXX XX	
ENTREPRISE LE BAIL	Installation de structures métalliques, chaudronnées et de tuyauterie	3 à 5 salarié(e)s	Société à responsabilité limitée (SARL)	PME	XXXXXXXXXXXX XX	
ERMECAM METROLOGIE	Réparation de matériels électroniques et optiques	6 à 9 salarié(e)s	Société par actions simplifiée	PME	XXXXXXXXXXXX XX	
ESSEMES SERVICES	Travaux d'installation d'équipements thermiques et de climatisation	6 à 9 salarié(e)s	Société par actions simplifiée	ETI	XXXXXXXXXXXX XX	
ETC ELECTRICITE	Travaux d'installation électrique dans tous locaux	20 à 49 salarié(e)s	Société à responsabilité limitée (SARL)	PME	XXXXXXXXXXXX XX	
ETC MAINTENANCE	Travaux d'installation d'eau et de gaz en tous locaux	3 à 5 salarié(e)s	Société à responsabilité limitée (SARL)	PME	XXXXXXXXXXXX XX	
ETC PLOMBERIE	Travaux d'installation d'eau et de gaz en tous locaux	20 à 49 salarié(e)s	Société par actions simplifiée	PME	XXXXXXXXXXXX XX	
ETSP HALTERMANN CARLESS FRANCE SAS	Fabrication d'autres produits chimiques n.c.a.	10 à 19 salarié(e)s	Société par actions simplifiée	PME	XXXXXXXXXXXX XX	
EURE EXPRESS SERVICES	Restauration de type rapide	Non renseigné	Société à responsabilité limitée (SARL)	PME	XXXXXXXXXXXX XX	
EURL ELBEUF PIECES AUTO	Commerce de détail d'équipements automobiles	3 à 5 salarié(e)s	Société à responsabilité limitée (SARL)	PME	XXXXXXXXXXXX XX	

Envoyé en préfecture le 10/11/2026
Reçu en préfecture le 12/11/2026
Publié le
ID : 027-200066405-20261109-CC_218_2026-DE

Nom entreprise	domaine_d_activite	Effectifs	Forme juridique	taill… prise	Adresse	Observations
EUROCOUTURE	Vente à distance sur catalogue général	Pas de salarié(e)	Société par actions simplifiée	PME	XXXXXXXXXXXX XX	
EUVEBEL	Fonds de placement et entités financières similaires	Non renseigné	Société à responsabilité limitée (SARL)		XXXXXXXXXXXX XX	
F.L FIDUCIAL LOGISTIQUE	Transports routiers de fret interurbains	Non renseigné	Société par actions simplifiée	GE	XXXXXXXXXXXX XX	
F.P.M FRANCE PIECE MENAGER	Commerce de détail d'appareils électroménagers en magasin spécialisé	Non renseigné	Société par actions simplifiée	PME	XXXXXXXXXXXX XX	
FAB PIZZA	Restauration de type rapide	1 ou 2 salarié(e)s	Société à responsabilité limitée (SARL)	PME	XXXXXXXXXXXX XX	
FANELLO IDF	Construction d'autres bâtiments	Non renseigné	Société par actions simplifiée	PME	XXXXXXXXXXXX XX	
FARIN ET FILS	Travaux de couverture par éléments	3 à 5 salarié(e)s	Société à responsabilité limitée (SARL)	PME	XXXXXXXXXXXX XX	
FARIN LEFEBVRE PLOMBERIE	Travaux d'installation d'eau et de gaz en tous locaux	Non renseigné	Société à responsabilité limitée (SARL)	PME	XXXXXXXXXXXX XX	
FBT	Commerce de gros (commerce interentreprises) de machines pour l'extraction, la construction et le génie civil	3 à 5 salarié(e)s	Société par actions simplifiée	PME	XXXXXXXXXXXX XX	
FCM FARIN CONCEPT ET MAITRISE	Activités d'architecture	Non renseigné	Société à responsabilité limitée (SARL)	PME	XXXXXXXXXXXX XX	
FER MET ALU	Fabrication de structures métalliques et de parties de structures	3 à 5 salarié(e)s	Société par actions simplifiée	PME	XXXXXXXXXXXX XX	
FG LOCATIONS	Location et location-bail d'autres machines, équipements et biens matériels n.c.a.	Non renseigné	Société à responsabilité limitée (SARL)	PME	XXXXXXXXXXXX XX	
FG SECURITE	Travaux d'installation électrique dans tous locaux	10 à 19 salarié(e)s	Société à responsabilité limitée (SARL)	PME	XXXXXXXXXXXX XX	
FINANCIERE LENOIR	Commerce de détail d'équipements automobiles	Non renseigné	Société anonyme à directoire	PME	XXXXXXXXXXXX XX	
FINANCIERE RANDI	Activités des sociétés holding	1 ou 2 salarié(e)s	Société à responsabilité limitée (SARL)	PME	XXXXXXXXXXXX XX	
FIRA LOC	Location et location-bail de machines et équipements pour la construction	Non renseigné	Société par actions simplifiée	PME	XXXXXXXXXXXX XX	
FITNESS FAMILY	Activités des centres de culture physique	1 ou 2 salarié(e)s	Société à responsabilité limitée (SARL)		XXXXXXXXXXXX XX	
FIX'INOX	Commerce de gros (commerce interentreprises) de fournitures et équipements industriels divers	1 ou 2 salarié(e)s	Société par actions simplifiée	PME	XXXXXXXXXXXX XX	

Envoyé en préfecture le 10/11/2026
Reçu en préfecture le 12/11/2026
Publié le
ID : 027-200066405-20261109-CC_218_2026-DE

Nom entreprise	domaine_d_activite	Effectifs	Forme juridique	taill… prise	Adresse	Observations
FLORENT DESTAIS	Pratique dentaire	Non renseigné	Entrepreneur individuel	PME	XXXXXXXXXXXX XX	
FRANCIS BOURGEOIS	Location de logements	Non renseigné	Entrepreneur individuel		XXXXXXXXXXXX XX	
FRANCK MECA	Mécanique industrielle	Pas de salarié(e)	Société à responsabilité limitée (SARL)	PME	XXXXXXXXXXXX XX	
FRANCK POTEL	Nettoyage courant des bâtiments	Non renseigné	Entrepreneur individuel	PME	XXXXXXXXXXXX XX	
FROID MILEO	Travaux d'installation d'équipements thermiques et de climatisation	1 ou 2 salarié(e)s	Société à responsabilité limitée (SARL)	PME	XXXXXXXXXXXX XX	
G&L LETELLIER FINANCES	Activités des sociétés holding	Non renseigné	Société à responsabilité limitée (SARL)	PME	XXXXXXXXXXXX XX	
GALOS RSSI	Conseil en systèmes et logiciels informatiques	1 ou 2 salarié(e)s	Société par actions simplifiée	PME	XXXXXXXXXXXX XX	
GARAGE DE L'EUROPE	Entretien et réparation de véhicules automobiles légers	1 ou 2 salarié(e)s	Société à responsabilité limitée (SARL)	PME	XXXXXXXXXXXX XX	
GCB	Travaux de charpente	20 à 49 salarié(e)s	Société par actions simplifiée	PME	XXXXXXXXXXXX XX	
GD SERVICES & INVESTISSEMENTS	Activités des sièges sociaux	3 à 5 salarié(e)s	Société à responsabilité limitée (SARL)	PME	XXXXXXXXXXXX XX	
GDT GARAGE DU THUIT	Entretien et réparation de véhicules automobiles légers	1 ou 2 salarié(e)s	Société par actions simplifiée		XXXXXXXXXXXX XX	
GENERATION PEINTURE	Travaux de peinture et vitrerie	Non renseigné	Société à responsabilité limitée (SARL)	PME	XXXXXXXXXXXX XX	
GEODEM	Analyses, essais et inspections techniques	3 à 5 salarié(e)s	Société à responsabilité limitée (SARL)	PME	XXXXXXXXXXXX XX	
GIE G.E.D.	Activités comptables	Non renseigné	Groupement d'intérêt économique	PME	XXXXXXXXXXXX XX	
GREGORY GIROT	Travaux de peinture et vitrerie	3 à 5 salarié(e)s	Entrepreneur individuel	PME	XXXXXXXXXXXX XX	
GROUPE 2MC	Gestion de fonds	Pas de salarié(e)	Société à responsabilité limitée (SARL)		XXXXXXXXXXXX XX	
GROUPE EXPRIM	Autre imprimerie (labeur)	10 à 19 salarié(e)s	Société par actions simplifiée	PME	XXXXXXXXXXXX XX	
GROUPGMA FRANCE	Construction d'autres bâtiments	Non renseigné	Société à responsabilité limitée (SARL)	PME	XXXXXXXXXXXX XX	
GUERIN PEINTURES VAL DE SEINE	Travaux de peinture et vitrerie	3 à 5 salarié(e)s	Société par actions simplifiée	PME	XXXXXXXXXXXX XX	

Envoyé en préfecture le 10/11/2026
Reçu en préfecture le 12/11/2026
Publié le
ID : 027-200066405-20261109-CC_218_2026-DE

Nom entreprise	domaine_d_activite	Effectifs	Forme juridique	taill… prise	Adresse	Observations
GUILLAUME LECOMTE	Activités vétérinaires	Non renseigné	Entrepreneur individuel	PME	XXXXXXXXXXXX XX	
HELIE PERE ET FILS	Services funéraires	6 à 9 salarié(e)s	Société par actions simplifiée	PME	XXXXXXXXXXXX XX	
HONNET	Construction de maisons individuelles	6 à 9 salarié(e)s	Société à responsabilité limitée (SARL)	PME	XXXXXXXXXXXX XX	
HOYE ELECTRICITE CHAUFFAGE	Travaux d'installation électrique dans tous locaux	1 ou 2 salarié(e)s	Société à responsabilité limitée (SARL)	PME	XXXXXXXXXXXX XX	
HP INGENIERIE	Ingénierie, études techniques	1 ou 2 salarié(e)s	Société à responsabilité limitée (SARL)	PME	XXXXXXXXXXXX XX	
HYDRO DETENTE	Commerce de détail de quincaillerie, peintures et verres en petites surfaces (moins de 400 m²)	1 ou 2 salarié(e)s	Société à responsabilité limitée (SARL)	PME	XXXXXXXXXXXX XX	
IDEIA DISTRIBUTION	Commerce de gros (commerce interentreprises) non spécialisé	Non renseigné	Société par actions simplifiée	PME	XXXXXXXXXXXX XX	
IDELEC	Travaux d'installation électrique dans tous locaux	Pas de salarié(e)	Société à responsabilité limitée (SARL)	PME	XXXXXXXXXXXX XX	
INNOV INSTAL	Installation d'équipements électriques, de matériels électroniques et optiques ou d'autres matériels	Non renseigné	Société à responsabilité limitée (SARL)	PME	XXXXXXXXXXXX XX	
JARDINERIE DU ROUMOIS	Commerce de détail de fleurs, plantes, graines, engrais, animaux de compagnie et aliments pour ces animaux en magasin spécialisé	3 à 5 salarié(e)s	Société par actions simplifiée		XXXXXXXXXXXX XX	
JEAN DUQUESNE	Activités des agents et courtiers d'assurances	3 à 5 salarié(e)s	Entrepreneur individuel	PME	XXXXXXXXXXXX XX	
JEAN-MARC BEAUFILS	Activités de pré-presse	Non renseigné	Entrepreneur individuel		XXXXXXXXXXXX XX	
JESSIE TECHER	Activités de soutien à la production animale	Non renseigné	Entrepreneur individuel		XXXXXXXXXXXX XX	
JLD INVESTISSEMENTS	Location de terrains et d'autres biens immobiliers	Non renseigné	Société civile	PME	XXXXXXXXXXXX XX	
JLD PARTICIPATIONS	Fonds de placement et entités financières similaires	Non renseigné	Société à responsabilité limitée (SARL)	PME	XXXXXXXXXXXX XX	
JOHN LE BECHEC L2R ELECTRICITE	Travaux d'installation électrique dans tous locaux	10 à 19 salarié(e)s	Entrepreneur individuel	PME	XXXXXXXXXXXX XX	
KEREMMA	Conseil pour les affaires et autres conseils de gestion	Non renseigné	Société à responsabilité limitée (SARL)		XXXXXXXXXXXX XX	
KEVIN DEBERT	Entretien et réparation de véhicules automobiles légers	1 ou 2 salarié(e)s	Entrepreneur individuel		XXXXXXXXXXXX XX	

Envoyé en préfecture le 10/11/2026
Reçu en préfecture le 12/11/2026
Publié le
ID : 027-200066405-20261109-CC_218_2026-DE

Nom entreprise	domaine_d_activite	Effectifs	Forme juridique	taill… prise	Adresse	Observations
KOMATSU FRANCE	Commerce de gros (commerce interentreprises) de machines pour l'extraction, la construction et le génie civil	3 à 5 salarié(e)s	Société par actions simplifiée	ETI	XXXXXXXXXXXXX	
L.T.E.D LES TRANSPORTS ERIC DO	Transports routiers de fret de proximité	Non renseigné	Société par actions simplifiée	PME	XXXXXXXXXXXXX	
LA CLINIK AUTO.27	Entretien et réparation de véhicules automobiles légers	Non renseigné	Société à responsabilité limitée (SARL)	PME	XXXXXXXXXXXXX	
LA MARE BATAILLE	Location de terrains et d'autres biens immobiliers	Non renseigné	Société civile		XXXXXXXXXXXXX	
LABORATOIRES AREIA ENVIRONNEMENT	Analyses, essais et inspections techniques	20 à 49 salarié(e)s	Société à responsabilité limitée (SARL)	PME	XXXXXXXXXXXXX	
LANGLOIS INVEST	Activités des sociétés holding	Non renseigné	Société civile	PME	XXXXXXXXXXXXX	
LANOS ISOLATION	Travaux d'isolation	10 à 19 salarié(e)s	Société par actions simplifiée	PME	XXXXXXXXXXXXX	
LANOS MENUISERIE	Travaux de menuiserie bois et PVC	20 à 49 salarié(e)s	Société par actions simplifiée	PME	XXXXXXXXXXXXX	
LE DEPOT	Arts du spectacle vivant	Non renseigné	Association loi 1901 ou assimilé		XXXXXXXXXXXXX	
LE PETIT BRAQUET	Commerce de détail d'articles de sport en magasin spécialisé	Non renseigné	Société à responsabilité limitée (SARL)		XXXXXXXXXXXXX	
LEA FOSSE	Activités des professionnels de la rééducation, de l'appareillage et des pédicures-podologues	Non renseigné	Entrepreneur individuel		XXXXXXXXXXXXX	
LEBLOND	Travaux de terrassement courants et travaux préparatoires	6 à 9 salarié(e)s	Société par actions simplifiée	PME	XXXXXXXXXXXXX	
LEBLOND FRERES	Location de terrains et d'autres biens immobiliers	Non renseigné	Société civile		XXXXXXXXXXXXX	
LEFIEUX	Activités des sièges sociaux	Non renseigné	Société par actions simplifiée		XXXXXXXXXXXXX	
LES CHAUMIERS DU ROUMOIS	Travaux de couverture par éléments	3 à 5 salarié(e)s	Société à responsabilité limitée (SARL)	PME	XXXXXXXXXXXXX	
LES MILLE ET UNE AUTOS	Commerce de voitures et de véhicules automobiles légers	Pas de salarié(e)	Société par actions simplifiée	PME	XXXXXXXXXXXXX	
LES PETITS PAINS DE JEROME	Boulangerie et boulangerie-pâtisserie	Non renseigné	Société à responsabilité limitée (SARL)	PME	XXXXXXXXXXXXX	
LES POMPES FUNEBRES LYRA	Services funéraires	Non renseigné	Société à responsabilité limitée (SARL)		XXXXXXXXXXXXX	

Envoyé en préfecture le 10/11/2026
Reçu en préfecture le 12/11/2026
Publié le
ID : 027-200066405-20261109-CC_218_2026-DE

Nom entreprise	domaine_d_activite	Effectifs	Forme juridique	taille prise	Adresse	Observations
LGO	Activités des sociétés holding	Non renseigné	Société par actions simplifiée	PME	XXXXXXXXXXXX XX	
LILAS-ROSE	Débits de boissons	3 à 5 salarié(e)s	Société par actions simplifiée		XXXXXXXXXXXX XX	
LIMARE MAZZOLENI	Commerce de gros (commerce interentreprises) de produits pharmaceutiques	Pas de salarié(e)	Société à responsabilité limitée (SARL)	PME	XXXXXXXXXXXX XX	
LJP BOURG ACHARD 1	Accueil de jeunes enfants	3 à 5 salarié(e)s	Société à responsabilité limitée (SARL)		XXXXXXXXXXXX XX	
LJP BOURG ACHARD 2	Accueil de jeunes enfants	3 à 5 salarié(e)s	Société à responsabilité limitée (SARL)		XXXXXXXXXXXX XX	
LOIC NAVEAU	Pratique dentaire	Non renseigné	Entrepreneur individuel	PME	XXXXXXXXXXXX XX	
LOXAM	Location et location-bail de machines et équipements pour la construction	3 à 5 salarié(e)s	Société par actions simplifiée	ETI	XXXXXXXXXXXX XX	
LOXAM MODULE SAS	Location et location-bail de machines et équipements pour la construction	6 à 9 salarié(e)s	Société par actions simplifiée	ETI	XXXXXXXXXXXX XX	
LPSECURITE	Activités de sécurité privée	Pas de salarié(e)	Société à responsabilité limitée (SARL)	PME	XXXXXXXXXXXX XX	
LUMIERE ET COULEUR	Autres organisations fonctionnant par adhésion volontaire	Non renseigné	Association loi 1901 ou assimilé		XXXXXXXXXXXX XX	
LVD RENOV ET NEUF	Travaux de plâtrerie	Pas de salarié(e)	Société à responsabilité limitée (SARL)		XXXXXXXXXXXX XX	
LVL BTP	Gestion de fonds	Non renseigné	Société par actions simplifiée		XXXXXXXXXXXX XX	
MAISIMMO	Activités des marchands de biens immobiliers	Non renseigné	Société à responsabilité limitée (SARL)	PME	XXXXXXXXXXXX XX	
MAISONS FSB MAISONS FABRICATION STRUCTURE BOIS	Construction de maisons individuelles	Non renseigné	Société à responsabilité limitée (SARL)	PME	XXXXXXXXXXXX XX	
MAR-HA SAS	Commerce de voitures et de véhicules automobiles légers	Non renseigné	Société par actions simplifiée	PME	XXXXXXXXXXXX XX	
MARYSE KERSCAVEN (DROISSART)	Services auxiliaires des transports par eau	Non renseigné	Entrepreneur individuel	PME	XXXXXXXXXXXX XX	
MAXI DIESEL	Commerce de gros (commerce interentreprises) de fournitures et équipements industriels divers	Non renseigné	Société à responsabilité limitée (SARL)	PME	XXXXXXXXXXXX XX	
MAXI SERVICES	Aide à domicile	6 à 9 salarié(e)s	Société à responsabilité limitée (SARL)	PME	XXXXXXXXXXXX XX	
MBA AUTO	Commerce de voitures et de véhicules automobiles légers	Non renseigné	Société par actions simplifiée	PME	XXXXXXXXXXXX XX	

Envoyé en préfecture le 10/11/2026
Reçu en préfecture le 12/11/2026
Publié le
ID : 027-200066405-20261109-CC_218_2026-DE

Nom entreprise	domaine_d_activite	Effectifs	Forme juridique	taill… prise	Adresse	Observations
MDMS	Travaux de menuiserie métallique et serrurerie	3 à 5 salarié(e)s	Société à responsabilité limitée (SARL)	PME	XXXXXXXXXXXX XX	
MIC MENUISERIE ISOLATION CLOISONS	Travaux de menuiserie bois et PVC	20 à 49 salarié(e)s	Société à responsabilité limitée (SARL)	PME	XXXXXXXXXXXX XX	
MIC RENOV	Commerce de gros (commerce interentreprises) de bois et de matériaux de construction	3 à 5 salarié(e)s	Société à responsabilité limitée (SARL)	PME	XXXXXXXXXXXX XX	
MICHAEL HAUTEMULLE M. HAUTEMULLE ELECTRICITE	Travaux d'installation électrique dans tous locaux	Non renseigné	Entrepreneur individuel	PME	XXXXXXXXXXXX XX	
MICKAEL VERNON	Entretien et réparation de véhicules automobiles légers	Non renseigné	Entrepreneur individuel	PME	XXXXXXXXXXXX XX	
MIDO PLANTES	Commerce de gros (commerce interentreprises) de fleurs et plantes	10 à 19 salarié(e)s	Société à responsabilité limitée (SARL)	PME	XXXXXXXXXXXX XX	
MKRN MASSEURS-KINESITHERAPEUTES DU ROUMOIS NORD	Supports juridiques de programmes	Non renseigné	Société civile	PME	XXXXXXXXXXXX XX	
MON EXPERT ADMINISTRATIF	Conseil pour les affaires et autres conseils de gestion	Non renseigné	Société par actions simplifiée	PME	XXXXXXXXXXXX XX	
MON VETO	Activités vétérinaires	10 à 19 salarié(e)s	Société par actions simplifiée	ETI	XXXXXXXXXXXX XX	
MPI	Activités des sociétés holding	Non renseigné	Société à responsabilité limitée (SARL)	PME	XXXXXXXXXXXX XX	
MSA PAYS D'AUGE MSA COTE FLEURIE	Commerce de voitures et de véhicules automobiles légers	10 à 19 salarié(e)s	Société par actions simplifiée	ETI	XXXXXXXXXXXX XX	
NATURAL TECH SYSTEMS	Activités des sièges sociaux	Non renseigné	Société par actions simplifiée	PME	XXXXXXXXXXXX XX	
NATURAL-TECH	Fabrication d'autres machines spécialisées	10 à 19 salarié(e)s	Société à responsabilité limitée (SARL)	PME	XXXXXXXXXXXX XX	
NAVI	Commerce de voitures et de véhicules automobiles légers	6 à 9 salarié(e)s	Société à responsabilité limitée (SARL)	PME	XXXXXXXXXXXX XX	
NC 2008 ENVIRONNEMENT	Travaux d'isolation	Pas de salarié(e)	Société par actions simplifiée	ETI	XXXXXXXXXXXX XX	
NCP NOUVELLE CARROSSERIE PAIN	Fabrication de carrosseries et remorques	1 ou 2 salarié(e)s	Société à responsabilité limitée (SARL)	PME	XXXXXXXXXXXX XX	
NET AUTO DETAILING	Entretien et réparation de véhicules automobiles légers	1 ou 2 salarié(e)s	Société par actions simplifiée	PME	XXXXXXXXXXXX XX	
NEXTROAD ENGINEERING	Ingénierie, études techniques	6 à 9 salarié(e)s	Société par actions simplifiée	PME	XXXXXXXXXXXX XX	
NINELI	Activités des sièges sociaux	Non renseigné	Société par actions simplifiée	PME	XXXXXXXXXXXX XX	

Envoyé en préfecture le 10/11/2026
Reçu en préfecture le 12/11/2026
Publié le
ID : 027-200066405-20261109-CC_218_2026-DE

Nom entreprise	domaine_d_activite	Effectifs	Forme juridique	taill… prise	Adresse	Observations
NIVALYS SOLUTIONS INFORMATIQUES	Conseil en systèmes et logiciels informatiques	3 à 5 salarié(e)s	Société par actions simplifiée	PME	XXXXXXXXXXXX XX	
NLC ELEC	Travaux d'installation électrique dans tous locaux	Non renseigné	Société à responsabilité limitée (SARL)		XXXXXXXXXXXX XX	
NORMANDIE BTP SERVICES	Commerce de gros (commerce interentreprises) de machines pour l'extraction, la construction et le génie civil	20 à 49 salarié(e)s	Société par actions simplifiée	ETI	XXXXXXXXXXXX XX	
NSC - AMENAGEMENT	Construction de maisons individuelles	Non renseigné	Société à responsabilité limitée (SARL)	PME	XXXXXXXXXXXX XX	
NYORD	Commerce de gros (commerce interentreprises) de fournitures pour la plomberie et le chauffage	Pas de salarié(e)	Société par actions simplifiée	PME	XXXXXXXXXXXX XX	
OCEAN COMMUNICATION	Activités des agences de publicité	3 à 5 salarié(e)s	Société par actions simplifiée	PME	XXXXXXXXXXXX XX	
ORTELLI FRANCK-CHARPENTES	Travaux de charpente	6 à 9 salarié(e)s	Société à responsabilité limitée (SARL)	PME	XXXXXXXXXXXX XX	
PANOTELLI	Travaux de maçonnerie générale et gros œuvre de bâtiment	3 à 5 salarié(e)s	Société par actions simplifiée	PME	XXXXXXXXXXXX XX	
PAREA	Commerce de détail de carburants en magasin spécialisé	Non renseigné	Société par actions simplifiée	GE	XXXXXXXXXXXX XX	
PASCAL JAZE COUVERTURE	Travaux de couverture par éléments	6 à 9 salarié(e)s	Société à responsabilité limitée (SARL)	PME	XXXXXXXXXXXX XX	
PASCAL MENARD	Activités des professionnels de la rééducation, de l'appareillage et des pédicures-podologues	Non renseigné	Entrepreneur individuel	PME	XXXXXXXXXXXX XX	
PASTA FAMILY	Restauration de type rapide	1 ou 2 salarié(e)s	Société à responsabilité limitée (SARL)		XXXXXXXXXXXX XX	
PERFORMANCE MX	Mécanique industrielle	1 ou 2 salarié(e)s	Société à responsabilité limitée (SARL)	PME	XXXXXXXXXXXX XX	
PHARMACIE-POINT-PHARMAZIE-POINT-	Commerce de gros (commerce interentreprises) de produits pharmaceutiques	Non renseigné	Société par actions simplifiée	GE	XXXXXXXXXXXX XX	
PHENIX ATTACHMENTS	Commerce de gros (commerce interentreprises) de fournitures et équipements industriels divers	3 à 5 salarié(e)s	Société à responsabilité limitée (SARL)	PME	XXXXXXXXXXXX XX	
PHILIPPE VALLEE	Location de logements	Non renseigné	Entrepreneur individuel	PME	XXXXXXXXXXXX XX	
PINSON PAYSAGE NORMANDIE	Services d'aménagement paysager	10 à 19 salarié(e)s	Société par actions simplifiée	ETI	XXXXXXXXXXXX XX	
PMS PIECES MENAGER SERVICES	Commerce de gros (commerce interentreprises) d'appareils électroménagers	Non renseigné	Société par actions simplifiée	PME	XXXXXXXXXXXX XX	

Envoyé en préfecture le 10/11/2026
Reçu en préfecture le 12/11/2026
Publié le
ID : 027-200066405-20261109-CC_218_2026-DE

Nom entreprise	domaine_d_activite	Effectifs	Forme juridique	taille prise	Adresse	Observations
PORTALP FRANCE	Travaux d'installation électrique dans tous locaux	20 à 49 salarié(e)s	Société par actions simplifiée	ETI	XXXXXXXXXXXX XX	
PORTO SEGURO	Location de terrains et d'autres biens immobiliers	Non renseigné	Société civile	PME	XXXXXXXXXXXX XX	
PROFESSION BATISSEUR PROBAT	Construction de maisons individuelles	Non renseigné	Société à responsabilité limitée (SARL)	PME	XXXXXXXXXXXX XX	
PRONORD-OUEST	Commerce de gros (commerce interentreprises) d'appareils électroménagers	10 à 19 salarié(e)s	Société par actions simplifiée	ETI	XXXXXXXXXXXX XX	
PURODOR - MAROSAM	Intermédiaires spécialisés dans le commerce d'autres produits spécifiques	50 à 99 salarié(e)s	Société par actions simplifiée	ETI	XXXXXXXXXXXX XX	
PYTHAGORE	Taille, façonnage et finissage de pierres	3 à 5 salarié(e)s	Société par actions simplifiée	PME	XXXXXXXXXXXX XX	
QUALI-GRAINS NOURIEL 27	Commerce de gros (commerce interentreprises) de céréales, de tabac non manufacturé, de semences et d'aliments pour le bétail	1 ou 2 salarié(e)s	Société à responsabilité limitée (SARL)	PME	XXXXXXXXXXXX XX	
QUES CLEAN	Entretien et réparation de véhicules automobiles légers	Non renseigné	Société par actions simplifiée		XXXXXXXXXXXX XX	
RAS	Location de terrains et d'autres biens immobiliers	Non renseigné	Société par actions simplifiée	ETI	XXXXXXXXXXXX XX	
RAS 1380	Activités des agences de travail temporaire	20 à 49 salarié(e)s	Société par actions simplifiée	ETI	XXXXXXXXXXXX XX	
RB IMMO	Location de terrains et d'autres biens immobiliers	Non renseigné	Société civile	PME	XXXXXXXXXXXX XX	
RB INVESTISSEMENT	Activités des sièges sociaux	Non renseigné	Société par actions simplifiée	PME	XXXXXXXXXXXX XX	
REPA FRANCE SAS	Commerce de gros (commerce interentreprises) de fournitures et équipements divers pour le commerce et les services	Pas de salarié(e)	Société à responsabilité limitée (SARL)	PME	XXXXXXXXXXXX XX	
RHONE AVENIR ENERGIE	Travaux d'isolation	6 à 9 salarié(e)s	Société par actions simplifiée	ETI	XXXXXXXXXXXX XX	
ROCABAT	Location de terrains et d'autres biens immobiliers	Non renseigné	Société à responsabilité limitée (SARL)	PME	XXXXXXXXXXXX XX	
ROSAY TECHNIQUES COUVERTURES	Travaux de couverture par éléments	6 à 9 salarié(e)s	Société par actions simplifiée	ETI	XXXXXXXXXXXX XX	
ROUMOIS COLOR	Commerce de gros (commerce interentreprises) non spécialisé	Non renseigné	Société à responsabilité limitée (SARL)	PME	XXXXXXXXXXXX XX	
S.O. CONSTRUCTIONS	Travaux de terrassement courants et travaux préparatoires	Non renseigné	Société à responsabilité limitée (SARL)	PME	XXXXXXXXXXXX XX	

Envoyé en préfecture le 10/11/2026
Reçu en préfecture le 12/11/2026
Publié le
ID : 027-200066405-20261109-CC_218_2026-DE

Nom entreprise	domaine_d_activite	Effectifs	Forme juridique	taille prise	Adresse	Observations
SAINT-GOBAIN PAM CANALISATION	Commerce de gros (commerce interentreprises) de minerais et métaux	Non renseigné	Société par actions simplifiée	GE	XXXXXXXXXXXX	
SARL ALEXANDRE FRANCK	Entretien et réparation de véhicules automobiles légers	Non renseigné	Société à responsabilité limitée (SARL)	PME	XXXXXXXXXXXX	
SARL BATI AT2D BATI AT2D	Travaux de maçonnerie générale et gros œuvre de bâtiment	Non renseigné	Société à responsabilité limitée (SARL)	PME	XXXXXXXXXXXX	
SARL CLASSIC MOTORS	Entretien et réparation de véhicules automobiles légers	Pas de salarié(e)	Société à responsabilité limitée (SARL)	PME	XXXXXXXXXXXX	
SARL DE ARAUJO	Travaux de menuiserie bois et PVC	6 à 9 salarié(e)s	Société à responsabilité limitée (SARL)	PME	XXXXXXXXXXXX	
SARL HARMONIE	Hôtels et hébergement similaire	3 à 5 salarié(e)s	Société à responsabilité limitée (SARL)	PME	XXXXXXXXXXXX	
SARL LECOEUR HERVE	Entretien et réparation de véhicules automobiles légers	1 ou 2 salarié(e)s	Société à responsabilité limitée (SARL)	PME	XXXXXXXXXXXX	
SARL SOURDON	Commerce de détail de quincaillerie, peintures et verres en grandes surfaces (400 m² et plus)	6 à 9 salarié(e)s	Société à responsabilité limitée (SARL)	PME	XXXXXXXXXXXX	
SAS COSTIL AGENCEMENT	Agencement de lieux de vente	Non renseigné	Société par actions simplifiée		XXXXXXXXXXXX	
SAS GV	Commerce de gros (commerce interentreprises) de bois et de matériaux de construction	6 à 9 salarié(e)s	Société par actions simplifiée	PME	XXXXXXXXXXXX	
SAUR	Captage, traitement et distribution d'eau	Non renseigné	Société par actions simplifiée	GE	XXXXXXXXXXXX	
SAUR	Captage, traitement et distribution d'eau	10 à 19 salarié(e)s	Société par actions simplifiée	GE	XXXXXXXXXXXX	
SB ENERGIE SPIE BATIGNOLLES ENERGIE	Travaux d'installation électrique dans tous locaux	Non renseigné	Société anonyme à conseil d'administration	GE	XXXXXXXXXXXX	
SC CARROSSERIE	Entretien et réparation de véhicules automobiles légers	Pas de salarié(e)	Société à responsabilité limitée (SARL)		XXXXXXXXXXXX	
SC LA FORET	Location de terrains et d'autres biens immobiliers	Non renseigné	Société civile	PME	XXXXXXXXXXXX	
SCI BOIS JOLY	Location de logements	Non renseigné	Société civile		XXXXXXXXXXXX	
SCI CPU	Location de terrains et d'autres biens immobiliers	Non renseigné	Société civile		XXXXXXXXXXXX	
SCI DES 3 D	Location de logements	Non renseigné	Société civile		XXXXXXXXXXXX	
SCI DES PEUPLIERS	Location de terrains et d'autres biens immobiliers	Non renseigné	Société civile	PME	XXXXXXXXXXXX	

Envoyé en préfecture le 10/11/2026
Reçu en préfecture le 12/11/2026
Publié le
ID : 027-200066405-20261109-CC_218_2026-DE

Nom entreprise	domaine_d_activite	Effectifs	Forme juridique	taill… prise	Adresse	Observations
SCI DU ROUMAR	Location de logements	Non renseigné	Société civile		XXXXXXXXXXXX XX	
SCI DV2G	Location de terrains et d'autres biens immobiliers	Non renseigné	Société civile		XXXXXXXXXXXX XX	
SCI GOLFE 27	Location de terrains et d'autres biens immobiliers	Non renseigné	Société civile		XXXXXXXXXXXX XX	
SCI IMMOBILIERE RPMR	Location de terrains et d'autres biens immobiliers	Non renseigné	Société civile		XXXXXXXXXXXX XX	
SCI JLD ENTREPOTS	Location de terrains et d'autres biens immobiliers	Non renseigné	Société civile	PME	XXXXXXXXXXXX XX	
SCI L'ENTREPRENANTE	Location de terrains et d'autres biens immobiliers	Non renseigné	Société civile		XXXXXXXXXXXX XX	
SCI LA COURONNE	Location de terrains et d'autres biens immobiliers	Non renseigné	Société civile		XXXXXXXXXXXX XX	
SCI LA MARE BATAILLE	Location de logements	Non renseigné	Société civile		XXXXXXXXXXXX XX	
SCI LA VALLEE BARREY	Location de terrains et d'autres biens immobiliers	Non renseigné	Société civile		XXXXXXXXXXXX XX	
SCI LA VALLEE CAER	Location de terrains et d'autres biens immobiliers	Non renseigné	Société civile		XXXXXXXXXXXX XX	
SCI LOUNA	Location de terrains et d'autres biens immobiliers	Non renseigné	Société civile		XXXXXXXXXXXX XX	
SCI MAXIME	Location de terrains et d'autres biens immobiliers	Non renseigné	Société civile		XXXXXXXXXXXX XX	
SCI MCLC	Location de terrains et d'autres biens immobiliers	Non renseigné	Société civile		XXXXXXXXXXXX XX	
SCI NEWTON	Location de terrains et d'autres biens immobiliers	Non renseigné	Société civile	PME	XXXXXXXXXXXX XX	
SCI NMP	Location de terrains et d'autres biens immobiliers	Non renseigné	Société civile		XXXXXXXXXXXX XX	
SCI V.2.M.	Location de terrains et d'autres biens immobiliers	Non renseigné	Société civile		XXXXXXXXXXXX XX	
SCM CABINET DE KINESITHERAPIE DU ROUMOIS	Photocopie, préparation de documents et autres activités spécialisées de soutien de bureau	Pas de salarié(e)	Société civile	PME	XXXXXXXXXXXX XX	
SDC	Travaux de maçonnerie générale et gros œuvre de bâtiment	Pas de salarié(e)	Société par actions simplifiée		XXXXXXXXXXXX XX	
SEB SO DISTRIBUTION	Commerce de gros d'équipements automobiles	Non renseigné	Société à responsabilité limitée (SARL)	PME	XXXXXXXXXXXX XX	

Envoyé en préfecture le 10/11/2026
Reçu en préfecture le 12/11/2026
Publié le
ID : 027-200066405-20261109-CC_218_2026-DE

Nom entreprise	domaine_d_activite	Effectifs	Forme juridique	taille prise	Adresse	Observations
SECURITE INCENDIE SIA	Travaux d'installation d'équipements thermiques et de climatisation	6 à 9 salarié(e)s	Société par actions simplifiée	GE	XXXXXXXXXXXX XX	
SEIBO	Fabrication de composants électroniques	6 à 9 salarié(e)s	Société par actions simplifiée	PME	XXXXXXXXXXXX XX	
SELARL VETERINAIRE DU ROUMOIS	Activités vétérinaires	Non renseigné	Société à responsabilité limitée (SARL)	PME	XXXXXXXXXXXX XX	
SELF GARAGE RIBEIRO	Location et location-bail d'autres biens personnels et domestiques	Pas de salarié(e)	Société par actions simplifiée	PME	XXXXXXXXXXXX XX	
SERPN SYNDICAT D'EAU DU ROUMOIS ET DU PLATEAU DU NEUBOURG (SERPN)	Captage, traitement et distribution d'eau	20 à 49 salarié(e)s	Etablissement public administratif	PME	XXXXXXXXXXXX XX	
SEVAL SOC ETUDE VENTE APPAREIL LEVAGE	Réparation de machines et équipements mécaniques	1 ou 2 salarié(e)s	Société par actions simplifiée	PME	XXXXXXXXXXXX XX	
SIMON PROJECTION	Travaux de maçonnerie générale et gros œuvre de bâtiment	6 à 9 salarié(e)s	Société à responsabilité limitée (SARL)	PME	XXXXXXXXXXXX XX	
SNC LIDL	Entreposage et stockage frigorifique	250 à 499 salarié(e)s	Société en nom collectif	GE	XXXXXXXXXXXX XX	
SNC LIDL	Supermarchés	20 à 49 salarié(e)s	Société en nom collectif	GE	XXXXXXXXXXXX XX	
SOC EXPLOITATION DES CARS ADRIEN	Autres transports routiers de voyageurs	20 à 49 salarié(e)s	Société par actions simplifiée	ETI	XXXXXXXXXXXX XX	
SOCIETE DE MAINTENANCE MECANIQUE ET HYDRAULIQUE S2MH	Réparation de machines et équipements mécaniques	20 à 49 salarié(e)s	Société par actions simplifiée	PME	XXXXXXXXXXXX XX	
SOCIETE ETIENNE VENTRIMPONTE	Travaux de maçonnerie générale et gros œuvre de bâtiment	Non renseigné	Société à responsabilité limitée (SARL)	PME	XXXXXXXXXXXX XX	
SOMMIN SOCIETE DE MONTAGE ET DE MAINTENANCE INDUSTRIELLE	Installation de structures métalliques, chaudronnées et de tuyauterie	Pas de salarié(e)	Société par actions simplifiée	PME	XXXXXXXXXXXX XX	
SONEN POINT P	Commerce de gros (commerce interentreprises) de bois et de matériaux de construction	6 à 9 salarié(e)s	Société par actions simplifiée	GE	XXXXXXXXXXXX XX	
SPFPL DE LA LICORNE	Fonds de placement et entités financières similaires	Non renseigné	Société à responsabilité limitée (SARL)	PME	XXXXXXXXXXXX XX	
SPRAY-LOC	Activités des sièges sociaux	Non renseigné	Société par actions simplifiée	PME	XXXXXXXXXXXX XX	
SS PERFORMANCE	Activités de clubs de sports	Non renseigné	Association loi 1901 ou assimilé		XXXXXXXXXXXX XX	
STC SOC TRANSPORTS ET CONVOYAGE	Entreposage et stockage non frigorifique	Non renseigné	Société par actions simplifiée	PME	XXXXXXXXXXXX XX	
STYLE RENOV PLUS	Travaux de menuiserie bois et PVC	10 à 19 salarié(e)s	Société à responsabilité limitée (SARL)	PME	XXXXXXXXXXXX XX	

Envoyé en préfecture le 10/11/2026
Reçu en préfecture le 12/11/2026
Publié le
ID : 027-200066405-20261109-CC_218_2026-DE

Nom entreprise	domaine_d_activite	Effectifs	Forme juridique	taill… prise	Adresse	Observations
SUPER CHOUETTE	Autres commerces de détail spécialisés divers	Pas de salarié(e)	Société à responsabilité limitée (SARL)	PME	XXXXXXXXXXXX XX	
SURVEYMETAL IMPEX	Commerce de gros (commerce interentreprises) de minerais et métaux	Non renseigné	Société par actions simplifiée		XXXXXXXXXXXX XX	
TETRA ELEC	Travaux d'installation électrique dans tous locaux	Pas de salarié(e)	Société par actions simplifiée	PME	XXXXXXXXXXXX XX	
TL AUTO MOTO	Commerce de voitures et de véhicules automobiles légers	1 ou 2 salarié(e)s	Société à responsabilité limitée (SARL)	PME	XXXXXXXXXXXX XX	
TL DETAILING	Entretien et réparation de véhicules automobiles légers	Non renseigné	Société à responsabilité limitée (SARL)		XXXXXXXXXXXX XX	
TP2S	Autres travaux spécialisés de construction	1 ou 2 salarié(e)s	Société à responsabilité limitée (SARL)	PME	XXXXXXXXXXXX XX	
TRANSHERBET	Affrètement et organisation des transports	6 à 9 salarié(e)s	Société par actions simplifiée	PME	XXXXXXXXXXXX XX	
TRANSPORTS ASTA	Transports routiers de fret interurbains	Non renseigné	Société par actions simplifiée	PME	XXXXXXXXXXXX XX	
TRANSPORTS BENOIT	Entretien et réparation d'autres véhicules automobiles	Non renseigné	Société à responsabilité limitée (SARL)	PME	XXXXXXXXXXXX XX	
TRANSPORTS CAILLOT	Transports routiers de fret interurbains	20 à 49 salarié(e)s	Société par actions simplifiée	GE	XXXXXXXXXXXX XX	
V AUTO F	Commerce de voitures et de véhicules automobiles légers	Non renseigné	Société à responsabilité limitée (SARL)		XXXXXXXXXXXX XX	
VALLEE DEMOLITION	Travaux de démolition	Non renseigné	Société à responsabilité limitée (SARL)	PME	XXXXXXXXXXXX XX	
VERITAS	Contrôle technique automobile	1 ou 2 salarié(e)s	Société par actions simplifiée	PME	XXXXXXXXXXXX XX	
VERITAS	Contrôle technique automobile	3 à 5 salarié(e)s	Société par actions simplifiée	PME	XXXXXXXXXXXX XX	
VERT HABITAT	Travaux d'isolation	Non renseigné	Société à responsabilité limitée (SARL)	PME	XXXXXXXXXXXX XX	
VF AUTOMOBILES	Commerce de voitures et de véhicules automobiles légers	3 à 5 salarié(e)s	Société à responsabilité limitée (SARL)	PME	XXXXXXXXXXXX XX	
VF MECA AUTO	Entretien et réparation de véhicules automobiles légers	1 ou 2 salarié(e)s	Société à responsabilité limitée (SARL)		XXXXXXXXXXXX XX	
VINCENT HUE	Culture de céréales (à l'exception du riz), de légumineuses et de graines oléagineuses	Non renseigné	Entrepreneur individuel		XXXXXXXXXXXX XX	
WAPIMA	Commerce de gros (commerce interentreprises) de boissons	Non renseigné	Société à responsabilité limitée (SARL)	PME	XXXXXXXXXXXX XX	

Envoyé en préfecture le 10/11/2026
Reçu en préfecture le 12/11/2026
Publié le
ID : 027-200066405-20261109-CC_218_2026-DE

Nom entreprise	domaine_d_activite	Effectifs	Forme juridique	taill… prise	Adresse	Observations
WOODHEAD SOFTWARE & ELECTRONICS S.A.S.U.	Ingénierie, études techniques	20 à 49 salarié(e)s	Société par actions simplifiée	PME	XXXXXXXXXXXXX	
ZAL	Location de terrains et d'autres biens immobiliers	Non renseigné	Société civile		XXXXXXXXXXXXX	

Envoyé en préfecture le 10/11/2026
Reçu en préfecture le 12/11/2026
Publié le
ID : 027-200066405-20261109-CC_218_2026-DE

Assainissement (eaux usées et eaux pluviales) (CC Roumois Seine) EA01

Date de dernière mise à jour : 18/02/2026 (il y a 8 mois)

Réseau	Catégorie	Identifiant	Adresse
Eaux usées	Station d'épuration	IPR_0012447084	XXXXXXXXXXXXX
Eaux usées	Lagune	Lagune de Hauville	XXXXXXXXXXXXX
Eaux usées	Lagune	RhizoSTEP de Trouville la Haule	XXXXXXXXXXXXX
Eaux usées	Station d'épuration	RhizoSTEP du Haut Croth - BOURG ACHARD	XXXXXXXXXXXXX
Eaux usées	Station d'épuration	STEP d'Etreville	XXXXXXXXXXXXX
Eaux usées	Station d'épuration	STEP de Berville en Roumois	XXXXXXXXXXXXX
Eaux usées	Station d'épuration	STEP de Boissey le Chatel	XXXXXXXXXXXXX
Eaux usées	Station d'épuration	STEP de Bourg-Achard	XXXXXXXXXXXXX
Eaux usées	Station d'épuration	STEP de Bourgtheroulde	XXXXXXXXXXXXX
Eaux usées	Station d'épuration	STEP de Bourneville	XXXXXXXXXXXXX
Eaux usées	Station d'épuration	STEP de Caumont	XXXXXXXXXXXXX
Eaux usées	Station d'épuration	STEP de Saint Ouen de Thouberville 1	XXXXXXXXXXXXX
Eaux usées	Station d'épuration	STEP DE ST OUEN	XXXXXXXXXXXXX

Envoyé en préfecture le 10/11/2026
Reçu en préfecture le 12/11/2026
Publié le
ID : 027-200066405-20261109-CC_218_2026-DE

Déchetteries (CC Roumois Seine)

GD01

Date de dernière mise à jour : 06/07/2026 (il y a 3 mois)

Nom	Horaires	Adresse
Déchèterie Trouville la Haule	Dimanche et Lundi : Fermée, Mardi au Vendredi : 9h-12h 14h-18h sauf le Jeudi : 14h-18h	XXXXXXXXXXXXX
Déchèterie Bourg Achard	Lundi et Jeudi : 14h-18h, Mardi, Mercredi, Vendredi, Samedi : 9h-12h et 14h-18h, Dimanche : Fermée	XXXXXXXXXXXXX
Déchèterie de Grand-Bourgtheroulde	Lundi et Jeudi : 14h-18h, Mardi , Mercredi, Vendredi, Samedi : 9h-12h 14h-18h, Dimanche : Fermée	XXXXXXXXXXXXX
Déchèterie d'Amfreville St-Amand	Lundi et Jeudi : 14h-18h, Mardi, Mercredi, Vendredi, Samedi : 9h-12h et 14h-18h, Dimanche : Fermée	XXXXXXXXXXXXX

Envoyé en préfecture le 10/11/2026
Reçu en préfecture le 12/11/2026
Publié le
ID : 027-200066405-20261109-CC_218_2026-DE

Points apports volontaires (CC Roumois Seine)

GD02

Date de dernière mise à jour : 05/03/2026 (il y a 7 mois)

identifiant	nom	Localisation
cERyu	PAV n°145	XXXXXXXXXXXXX
sVFEY	PAV n°146	XXXXXXXXXXXXX
DXzDx	PAV n°147	XXXXXXXXXXXXX
TayVY	PAV n°148	XXXXXXXXXXXXX
a0Nbw	PAV n°149	XXXXXXXXXXXXX
FBjj4	PAV n°150	XXXXXXXXXXXXX
Oy2fo	PAV n°151	XXXXXXXXXXXXX
i4iGm	PAV n°152	XXXXXXXXXXXXX
qegoC	PAV n°153	XXXXXXXXXXXXX
6NO3f	PAV n°154	XXXXXXXXXXXXX
Z4Kq2	PAV n°155	XXXXXXXXXXXXX
2LJkZ	PAV n°156	XXXXXXXXXXXXX
fB3JS	PAV n°157	XXXXXXXXXXXXX
mQmqj	PAV n°158	XXXXXXXXXXXXX
XPA5j	PAV n°159	XXXXXXXXXXXXX
hFJpI	PAV n°161	XXXXXXXXXXXXX
zBRTA	PAV n°162	XXXXXXXXXXXXX
5UP5B	PAV n°163	XXXXXXXXXXXXX
L0r4N	PAV n°164	XXXXXXXXXXXXX
6OemJ	PAV n°165	XXXXXXXXXXXXX
PsK0U	PAV n°166	XXXXXXXXXXXXX
1gEQu	PAV n°167	XXXXXXXXXXXXX
fDxu5	PAV n°168	XXXXXXXXXXXXX
SUf81	PAV n°169	XXXXXXXXXXXXX
fcr8V	PAV n°170	XXXXXXXXXXXXX
73oI2	PAV n°171	XXXXXXXXXXXXX

Envoyé en préfecture le 10/11/2026
Reçu en préfecture le 12/11/2026
Publié le
ID : 027-200066405-20261109-CC_218_2026-DE

identifiant	nom	Localisation
kHS10	PAV n°172	XXXXXXXXXXXXXX
Z6o8S	PAV n°173	XXXXXXXXXXXXXX
KDWOB	PAV n°174	XXXXXXXXXXXXXX
KFggd	PAV n°175	XXXXXXXXXXXXXX
wXt9W	PAV n°176	XXXXXXXXXXXXXX
Plj0h	PAV n°177	XXXXXXXXXXXXXX
psQSN	PAV n°178	XXXXXXXXXXXXXX
vRqKJ	PAV n°179	XXXXXXXXXXXXXX
m48Ue	PAV n°180	XXXXXXXXXXXXXX
yaUt0	PAV n°182	XXXXXXXXXXXXXX
rdH6O	PAV n°183	XXXXXXXXXXXXXX
wVsKo	PAV n°184	XXXXXXXXXXXXXX
2dTox	PAV n°185	XXXXXXXXXXXXXX
BjJGz	PAV n°187	XXXXXXXXXXXXXX
pEDZS	PAV n°188	XXXXXXXXXXXXXX
hsqd5	PAV n°189	XXXXXXXXXXXXXX
1A1Fw	PAV n°190	XXXXXXXXXXXXXX
nq5LA	PAV n°192	XXXXXXXXXXXXXX
BYZn7	PAV n°200	XXXXXXXXXXXXXX
Y5iP1	PAV n°201	XXXXXXXXXXXXXX
93Osc	PAV n°202	XXXXXXXXXXXXXX
LC3EP	PAV n°204	XXXXXXXXXXXXXX
1aYWR	PAV n°205	XXXXXXXXXXXXXX
PnEi7	PAV n°206	XXXXXXXXXXXXXX
SlYqf	PAV n°207	XXXXXXXXXXXXXX
v27zp	PAV n°208	XXXXXXXXXXXXXX
PKfjw	PAV n°209	XXXXXXXXXXXXXX
tqi0B	PAV n°210	XXXXXXXXXXXXXX
xLDgt	PAV n°211	XXXXXXXXXXXXXX
n8nwU	PAV n°212	XXXXXXXXXXXXXX
tYA0c	PAV n°213	XXXXXXXXXXXXXX
LEd90	PAV n°214	XXXXXXXXXXXXXX

Envoyé en préfecture le 10/11/2026
Reçu en préfecture le 12/11/2026
Publié le
ID : 027-200066405-20261109-CC_218_2026-DE

identifiant	nom	Localisation
qlf64	PAV n°215	XXXXXXXXXXXXXX
5BpCN	PAV n°217	XXXXXXXXXXXXXX
bKDCo	PAV n°218	XXXXXXXXXXXXXX
YlCeU	PAV n°219	XXXXXXXXXXXXXX
DxKXX	PAV n°220	XXXXXXXXXXXXXX
PPNjP	PAV n°221	XXXXXXXXXXXXXX
wX9rL	PAV n°222	XXXXXXXXXXXXXX
LoaEw	PAV n°223	XXXXXXXXXXXXXX
xPQkT	PAV n°224	XXXXXXXXXXXXXX
zh0eH	PAV n°225	XXXXXXXXXXXXXX
a2Vs4	PAV n°226	XXXXXXXXXXXXXX
gp25a	PAV n°227	XXXXXXXXXXXXXX
ufKdN	PAV n°228	XXXXXXXXXXXXXX
hi2EK	PAV n°229	XXXXXXXXXXXXXX
nRpEg	PAV n°230	XXXXXXXXXXXXXX
ICDXT	PAV n°231	XXXXXXXXXXXXXX
Q3dXO	PAV n°232	XXXXXXXXXXXXXX
5t5Xx	PAV n°233	XXXXXXXXXXXXXX
Xj0Gf	PAV n°234	XXXXXXXXXXXXXX
3QgcU	PAV n°235	XXXXXXXXXXXXXX
jhBr7	PAV n°236	XXXXXXXXXXXXXX
UDBIB	PAV n°237	XXXXXXXXXXXXXX
ZLyt3	PAV n°238	XXXXXXXXXXXXXX
xTI1T	PAV n°239	XXXXXXXXXXXXXX
CvJg4	PAV n°241	XXXXXXXXXXXXXX
92q7j	PAV n°242	XXXXXXXXXXXXXX
C0Mh1	PAV n°243	XXXXXXXXXXXXXX
AqUMd	PAV n°244	XXXXXXXXXXXXXX
MIF4l	PAV n°245	XXXXXXXXXXXXXX
P0Q15	PAV n°246	XXXXXXXXXXXXXX
QYNJj	PAV n°247	XXXXXXXXXXXXXX
hJGXs	PAV n°248	XXXXXXXXXXXXXX

Envoyé en préfecture le 10/11/2026
Reçu en préfecture le 12/11/2026
Publié le
ID : 027-200066405-20261109-CC_218_2026-DE

identifiant	nom	Localisation
oQ215	PAV n°249	XXXXXXXXXXXXXX
fMv8c	PAV n°250	XXXXXXXXXXXXXX
lr5bG	PAV n°251	XXXXXXXXXXXXXX
ixcqi	PAV n°252	XXXXXXXXXXXXXX
L1NTv	PAV n°253	XXXXXXXXXXXXXX
guBwW	PAV n°255	XXXXXXXXXXXXXX
Ng862	PAV n°257	XXXXXXXXXXXXXX
KbpSS	PAV n°258	XXXXXXXXXXXXXX
CTem2	PAV n°259	XXXXXXXXXXXXXX
ioqgC	PAV n°260	XXXXXXXXXXXXXX
JcWLl	PAV n°261	XXXXXXXXXXXXXX
zY5yR	PAV n°262	XXXXXXXXXXXXXX
peKbV	PAV n°263	XXXXXXXXXXXXXX
ruYfC	PAV n°264	XXXXXXXXXXXXXX
xAPXV	PAV n°265	XXXXXXXXXXXXXX
gQMm6	PAV n°266	XXXXXXXXXXXXXX
1stPb	PAV n°267	XXXXXXXXXXXXXX
cFuzf	PAV n°268	XXXXXXXXXXXXXX
PKuLP	PAV n°269	XXXXXXXXXXXXXX
IDt4N	PAV n°270	XXXXXXXXXXXXXX
0DYji	PAV n°271	XXXXXXXXXXXXXX
raBVq	PAV n°272	XXXXXXXXXXXXXX
MgdJr	PAV n°273	XXXXXXXXXXXXXX
Xi3kU	PAV n°274	XXXXXXXXXXXXXX
RCIpF	PAV n°275	XXXXXXXXXXXXXX
joMxV	PAV n°277	XXXXXXXXXXXXXX
JBsVK	PAV n°278	XXXXXXXXXXXXXX
eTI8q	PAV n°279	XXXXXXXXXXXXXX
f1nXZ	PAV n°280	XXXXXXXXXXXXXX
2b40m	PAV n°281	XXXXXXXXXXXXXX
8u9QA	PAV n°282	XXXXXXXXXXXXXX
MLTNw	PAV n°283	XXXXXXXXXXXXXX

Envoyé en préfecture le 10/11/2026
Reçu en préfecture le 12/11/2026
Publié le
ID : 027-200066405-20261109-CC_218_2026-DE

identifiant	nom	Localisation
s9SY1	PAV n°284	XXXXXXXXXXXXXX
qEwKG	PAV n°285	XXXXXXXXXXXXXX
zcehv	PAV n°286	XXXXXXXXXXXXXX
Cdp2K	PAV n°287	XXXXXXXXXXXXXX
LBG2e	PAV n°288	XXXXXXXXXXXXXX
HAAt6	PAV n°290	XXXXXXXXXXXXXX
RBl4L	PAV n°291	XXXXXXXXXXXXXX
jC6Uk	PAV n°292	XXXXXXXXXXXXXX
X9La9	PAV n°34	XXXXXXXXXXXXXX
WFzGm	PAV n°619	XXXXXXXXXXXXXX
G1B9W	PAV n°623	XXXXXXXXXXXXXX
CJQOM	PAV n°630	XXXXXXXXXXXXXX
PepEa	PAV n°632	XXXXXXXXXXXXXX
4urWB	PAV n°637	XXXXXXXXXXXXXX
43Rwb	PAV n°642	XXXXXXXXXXXXXX
zIkwx	PAV n°665	XXXXXXXXXXXXXX
xnSHL	PAV n°678	XXXXXXXXXXXXXX
jEMY8	PAV n°686	XXXXXXXXXXXXXX
5WSse	PAV n°691	XXXXXXXXXXXXXX
dAQkR	PAV n°700	XXXXXXXXXXXXXX
Jiur0	PAV n°719	XXXXXXXXXXXXXX
kaBWQ	PAV n°721	XXXXXXXXXXXXXX
4ORGD	PAV n°724	XXXXXXXXXXXXXX
IcmHS	PAV n°760	XXXXXXXXXXXXXX
djLoS	PAV n°761	XXXXXXXXXXXXXX
RGHiI	PAV n°763	XXXXXXXXXXXXXX
Dq9YQ	PAV n°765	XXXXXXXXXXXXXX
hfNAL	PAV n°766	XXXXXXXXXXXXXX
GbqqA	PAV n°789	XXXXXXXXXXXXXX
YyHTs	PAV n°790	XXXXXXXXXXXXXX
lV9VC	PAV n°791	XXXXXXXXXXXXXX
fd25H	PAV n°792	XXXXXXXXXXXXXX

Envoyé en préfecture le 10/11/2026
Reçu en préfecture le 12/11/2026
Publié le
ID : 027-200066405-20261109-CC_218_2026-DE

identifiant	nom	Localisation
mWD06	PAV n°793	XXXXXXXXXXXXX
XrnUD	PAV n°794	XXXXXXXXXXXXX
BnUqp	PAV n°807	XXXXXXXXXXXXX
hDl4k	PAV n°808	XXXXXXXXXXXXX
8Qdvh	PAV n°812	XXXXXXXXXXXXX
2Crrn	PAV n°813	XXXXXXXXXXXXX
RDhJT	PAV n°815	XXXXXXXXXXXXX
t4VwK	PAV n°824	XXXXXXXXXXXXX
DkIWB	PAV n°825	XXXXXXXXXXXXX
DElvj	PAV n°827	XXXXXXXXXXXXX
S0AcX	PAV n°863	XXXXXXXXXXXXX
3JzuC	PAV n°866	XXXXXXXXXXXXX
YzyGi	PAV n°868	XXXXXXXXXXXXX
jKp0y	PAV n°869	XXXXXXXXXXXXX

Envoyé en préfecture le 10/11/2026
Reçu en préfecture le 12/11/2026
Publié le
ID : 027-200066405-20261109-CC_218_2026-DE

Bâtiments intercommunaux (CC Roumois Seine) LP01

Date de dernière mise à jour : 18/02/2026 (il y a 8 mois)

Typologie	Désignation	Adresse	Statut juridique	Surface plancher (m²)	ERP (catégorie)	Observations
Administration	LE LOGIS	XXXXXXXXXXXXX	Propriétaire	560		
Administration	Communs DU LOGIS	XXXXXXXXXXXXX	Propriétaire	400	Oui Catégorie 5	Chauffage : Chaudière Gaz Etage : 1
Administration	Pôle Santé - bureaux administratifs	XXXXXXXXXXXXX	Propriétaire	880		
Administration	annexe Siège	XXXXXXXXXXXXX	Propriétaire	300		
Administration	Siège	XXXXXXXXXXXXX	Propriétaire	582		
Aire de jeux	Plateau sportif	XXXXXXXXXXXXX	Propriétaire	30		
Bâtiment annexe	Gendarmerie et 9 logements	XXXXXXXXXXXXX	Propriétaire	1869	Oui	
Bâtiment annexe	RPA	XXXXXXXXXXXXX	Propriétaire	4440		
Bâtiment annexe	Salle de pause	XXXXXXXXXXXXX	Propriétaire	75		Chauffage : Electricité
Enfance	ALSH - crèche la forêt enchantée - ados	XXXXXXXXXXXXX	Propriétaire	1300	Oui Catégorie 5	Chauffage : PAC
Enfance	ALSH - crèche Le Colombier	XXXXXXXXXXXXX	Propriétaire	1100	Oui Catégorie 5	Chauffage : PAC
Enfance	ALSH - crèche - RAM	XXXXXXXXXXXXX	Propriétaire	1250	Oui Catégorie 5	
Enfance	ALSH - crèche - RAM	XXXXXXXXXXXXX	Propriétaire	1000	Oui Catégorie 5	
Gymnase et complexe sportif	Dannetot	XXXXXXXXXXXXX	Propriétaire	1500	Oui Catégorie 4	Chauffage : Gaz Capacité d'accueil : 240 personnes Etages : R+1 Dojo
Gymnase et complexe sportif	Besson	XXXXXXXXXXXXX	Propriétaire	1200	Catégorie 5	Chauffage : Propane

Envoyé en préfecture le 10/11/2026
Reçu en préfecture le 12/11/2026
Publié le
ID : 027-200066405-20261109-CC_218_2026-DE

Typologie	Désignation	Adresse	Statut juridique	Surface plancher (m²)	ERP (catégorie)	Observations
Gymnase et complexe sportif	Gymnase Clémence Delavoipière	XXXXXXXXXXXXX	Propriétaire	1700		
Gymnase et complexe sportif	Veil	XXXXXXXXXXXXX	Propriétaire	2000	Oui Catégorie 4	Chauffage : Gaz
Gymnase et complexe sportif	Gachassin	XXXXXXXXXXXXX	Propriétaire	1600		
Gymnase et complexe sportif	Anquetil	XXXXXXXXXXXXX	Propriétaire	2285	Oui Catégorie 3	Chauffage : Gaz Capacité d'accueil : 400 personnes
Gymnase et complexe sportif	Benedetti	XXXXXXXXXXXXX	Propriétaire	2969	Oui Catégorie 3	
Gymnase et complexe sportif	Gomez	XXXXXXXXXXXXX	Propriétaire	780		
Gymnase et complexe sportif	Gymnase	XXXXXXXXXXXXX	Propriétaire	1300		Chauffage : Gaz
Gymnase et complexe sportif	Complexe Sportif Routot	XXXXXXXXXXXXX	Propriétaire	3037	Oui Catégorie 3	Chauffage : Gaz Capacité d'accueil : 400 personnes
Services techniques	Centre technique	XXXXXXXXXXXXX	Propriétaire	445	Non	Chauffage : Electricité
Services techniques	Centre technique	XXXXXXXXXXXXX	Propriétaire	250	Non	Chauffage : Electricité
Services techniques	Centre technique	XXXXXXXXXXXXX	Propriétaire	2219	Non	Chauffage : Electricité
Services techniques	Centre technique	XXXXXXXXXXXXX	Propriétaire	460	Non	Chauffage : Electricité
Stade sportif extérieur	vestiaires piste de roller + football	XXXXXXXXXXXXX	Propriétaire	28		
Stade sportif extérieur	Vestiaires football	XXXXXXXXXXXXX	Propriétaire	56		
Stade sportif extérieur	Vestiaires football	XXXXXXXXXXXXX	Propriétaire	139		
Stade sportif extérieur	Vestiaires football	XXXXXXXXXXXXX	Propriétaire	290		
Tennis	Tennis couvert	XXXXXXXXXXXXX	Propriétaire	660		
Tennis	Tennis Thuit Hebert	XXXXXXXXXXXXX	Propriétaire	750		
Tennis	Tennis couvert	XXXXXXXXXXXXX	Propriétaire	750		

Envoyé en préfecture le 10/11/2026
Reçu en préfecture le 12/11/2026
Publié le
ID : 027-200066405-20261109-CC_218_2026-DE

Typologie	Désignation	Adresse	Statut juridique	Surface plancher (m²)	ERP (catégorie)	Observations
Tourisme	Gite le Panorama	XXXXXXXXXXXXX	Propriétaire	600	Oui Catégorie 5	Chauffage : Chaudière fioul Etage : 1
Tourisme	Maison de la Terre	XXXXXXXXXXXXX	Propriétaire	524		
Tourisme	Moulin Amour	XXXXXXXXXXXXX	Propriétaire	350		
Zone d'activités	Bâtiments relais	XXXXXXXXXXXXX	Propriétaire	1200		
Zone d'activités	Ferme	XXXXXXXXXXXXX	Portage			
Zone d'activités	Village des artisans	XXXXXXXXXXXXX	Propriétaire	2160		

Envoyé en préfecture le 10/11/2026
Reçu en préfecture le 12/11/2026
Publié le
ID : 027-200066405-20261109-CC_218_2026-DE

Sites enfances des communes (CC Roumois Seine)

LP02

Date de dernière mise à jour : 09/07/2026 (il y a 3 mois)

Catégorie	Établissement	Coordonnées	email	Adresse	Observations
Accueil de Loisirs Sans Hébergement (ALSH)	ALSH Amfreville	• XX XX XX XX XX	XXXXXXXXXXXXXXXXXXXXXXXXXXX	XXXXXXXXXXXX	
Accueil de Loisirs Sans Hébergement (ALSH)	ALSH St Pierre du Bosguérard	• XX XX XX XX XX	XXXXXXXXXXXXXXXXXXXXXXXXXXX	XXXXXXXXXXXX	
Accueil de Loisirs Sans Hébergement (ALSH)	ALSH Thuit de l'Oison	• XX XX XX XX XX	XXXXXXXXXXXXXXXXXXXXXXXXXXX	XXXXXXXXXXXX	
Accueil de Loisirs Sans Hébergement (ALSH)	Espace Jeunes	• XX XX XX XX XX	XXXXXXXXXXXXXXXXXXXXXXXXXXX	XXXXXXXXXXXX	
Accueil périscolaire	Accueil périscolaire	• XX XX XX XX XX	XXXXXXXXXXXXXXXXXXXXXXXXXXX	XXXXXXXXXXXX	
Accueil périscolaire	Accueil périscolaire	• XX XX XX XX XX	XXXXXXXXXXXXXXXXXXXXXXXXXXX	XXXXXXXXXXXX	
Accueil périscolaire	Accueil périscolaire	• XX XX XX XX XX	XXXXXXXXXXXXXXXXXXXXXXXXXXX	XXXXXXXXXXXX	
Accueil périscolaire	Accueil périscolaire	• XX XX XX XX XX	XXXXXXXXXXXXXXXXXXXXXXXXXXX	XXXXXXXXXXXX	
Accueil périscolaire	Accueil périscolaire	• XX XX XX XX XX	XXXXXXXXXXXXXXXXXXXXXXXXXXX	XXXXXXXXXXXX	
Accueil périscolaire	Accueil périscolaire	• XX XX XX XX XX	XXXXXXXXXXXXXXXXXXXXXXXXXXX	XXXXXXXXXXXX	
Accueil périscolaire	Accueil périscolaire	• XX XX XX XX XX	XXXXXXXXXXXXXXXXXXXXXXXXXXX	XXXXXXXXXXXX	
Accueil périscolaire	Accueil périscolaire / relais petite enfance (Salle des fêtes)	• XX XX XX XX XX	XXXXXXXXXXXXXXXXXXXXXXXXXXX	XXXXXXXXXXXX	
Accueil périscolaire	Accueil périscolaire Amfreville St Amand	• XX XX XX XX XX	XXXXXXXXXXXXXXXXXXXXXXXXXXX	XXXXXXXXXXXX	
Accueil périscolaire	Centre Jules Verne	• XX XX XX XX XX	XXXXXXXXXXXXXXXXXXXXXXXXXXX	XXXXXXXXXXXX	
Accueil périscolaire	Ecole	• XX XX XX XX XX	XXXXXXXXXXXXXXXXXXXXXXXXXXX	XXXXXXXXXXXX	
Accueil périscolaire	Ecole			XXXXXXXXXXXX	
Accueil périscolaire	Ecole			XXXXXXXXXXXX	

Envoyé en préfecture le 10/11/2026
Reçu en préfecture le 12/11/2026
Publié le
ID : 027-200066405-20261109-CC_218_2026-DE

Catégorie	Établissement	Coordonnées	email	Ad	
Accueil périscolaire	Ecole	• XX XX XX XX XX	XXXXXXXXXXXXXXXXXXXXXXXXXXXXXXXXXXXXXXXXXX	XXXXXXXXXXXXXX	
Accueil périscolaire	Ecole	• XX XX XX XX XX	XXXXXXXXXXXXXXXXXXXXXXXXXXXXXXXXXXXXXXXXXX	XXXXXXXXXXXXXX	
Accueil périscolaire	Ecole	• XX XX XX XX XX	XXXXXXXXXXXXXXXXXXXXXXXXXXXXXXXXXXXXXXXXXX	XXXXXXXXXXXXXX	
Accueil périscolaire	Ecole - Hameau d'Epreville	• XX XX XX XX XX	XXXXXXXXXXXXXXXXXXXXXXXXXXXXXXXXXXXXXXXXXX	XXXXXXXXXXXXXX	
Accueil périscolaire	Ecole - Hameau de Flancourt	• XX XX XX XX XX	XXXXXXXXXXXXXXXXXXXXXXXXXXXXXXXXXXXXXXXXXX	XXXXXXXXXXXXXX	
Accueil périscolaire	Ecole primaire	• XX XX XX XX XX	XXXXXXXXXXXXXXXXXXXXXXXXXXXXXXXXXXXXXXXXXX	XXXXXXXXXXXXXX	
Accueil périscolaire	Ecole René Bunel	• XX XX XX XX XX	XXXXXXXXXXXXXXXXXXXXXXXXXXXXXXXXXXXXXXXXXX	XXXXXXXXXXXXXX	
Accueil périscolaire	Espace jeunes		XXXXXXXXXXXXXXXXXXXXXXXXXXXXXXXXXXXXXXXXXX	XXXXXXXXXXXXXX	
Accueil périscolaire	Foyer de l'école, sanitaires et court attenante au foyer			XXXXXXXXXXXXXX	(lundi et jeudi soir de 15h à 16h30)
Accueil périscolaire	Hameau de Berville	• XX XX XX XX XX	XXXXXXXXXXXXXXXXXXXXXXXXXXXXXXXXXXXXXXXXXX	XXXXXXXXXXXXXX	
Accueil périscolaire	Hameau de Bosguérard de Marcouville	• XX XX XX XX XX	XXXXXXXXXXXXXXXXXXXXXXXXXXXXXXXXXXXXXXXXXX	XXXXXXXXXXXXXX	
Accueil périscolaire	Les P'tits Loups		XXXXXXXXXXXXXXXXXXXXXXXXXXXXXXXXXXXXXXXXXX	XXXXXXXXXXXXXX	
Accueil périscolaire	Regroupement Honguemare/Barneville/Le Landin	• XX XX XX XX XX	XXXXXXXXXXXXXXXXXXXXXXXXXXXXXXXXXXXXXXXXXX	XXXXXXXXXXXXXX	
Accueil périscolaire	Salle des fêtes			XXXXXXXXXXXXXX	

Envoyé en préfecture le 10/11/2026
Reçu en préfecture le 12/11/2026
Publié le
ID : 027-200066405-20261109-CC_218_2026-DE

Sites touristiques (CC Roumois Seine) LP03

Date de dernière mise à jour : 18/02/2026 (il y a 8 mois)

Établissement	Adresse
Chapelle Saint-Thomas	XXXXXXXXXXXXX
Four à pain - Musée de la boulangerie rurale (Association Roumois, terres vivantes en Normandie)	XXXXXXXXXXXXX
Ifs Millénaires	XXXXXXXXXXXXX
Jardin de la Vallée	XXXXXXXXXXXXX
Jardin des Herbes Sauvages	XXXXXXXXXXXXX
Jardin-Roseraie Chasse Spleen	XXXXXXXXXXXXX
La Chaumière aux Orties (Association Roumois, terres vivantes en Normandie)	XXXXXXXXXXXXX
Maison de la Terre	XXXXXXXXXXXXX
Maison du Lin	XXXXXXXXXXXXX
Moulin à vent de Hauville - Association Roumois terres vivantes en Normandie	XXXXXXXXXXXXX
Moulin Amour	XXXXXXXXXXXXX
Musée du Sabot - Association Roumois terres vivantes en Normandie	XXXXXXXXXXXXX
Musée Maison Berger	XXXXXXXXXXXXX
Panorama de Barneville-sur-Seine	XXXXXXXXXXXXX

Envoyé en préfecture le 10/11/2026
Reçu en préfecture le 12/11/2026
Publié le
ID : 027-200066405-20261109-CC_218_2026-DE

Équipements sportifs (CC Roumois Seine)

LP04

Date de dernière mise à jour : 18/02/2026 (il y a 8 mois)

Type	Nom installation	Équipements	Adresse	Type ERP	Observations	Propriétaire	Propriétaire secondaire	Gestionnaire	Co-gestionnaire
Court de tennis	Court de tennis		XXXXXXXXXXXXX		Grand parking en gravier devant la mairie et court de tennis, toutefois, le terrain de football et le court de tennis sont accessibles PMR.	Commune		Association(s)	
Salles polyvalentes / des fêtes / non spécialisées	Salle des fêtes	Accès ou équipement PMR • Sanitaire	XXXXXXXXXXXXX	L		Commune		Commune	
Parcours Acrobatique en Hauteur/Site d'accrobranche	Viking Aventure	Sanitaire	XXXXXXXXXXXXX	PA	Il existe 2 parking sur cette installation, le plus proche a 20 places, aucune place pour les PMR; car chemin d'entrée non-accessible, caillouteux. Puis un second parking avec 60 places.	Etablissement privé commercial		Etablissement privé commercial	
Terrain de football	Terrain de football		XXXXXXXXXXXXX			Commune	Commune	Commune	
Boucle de randonnée	Chemin des sources bleues		XXXXXXXXXXXXX	PA	Inscrit au PDIPR27 / Possibilité de départ à Vieux-Port	Commune		EPCI	Département
Terrain de pétanque	Terrain de pétanque		XXXXXXXXXXXXX	PA		Commune		Commune	
Piste d'athlétisme isolée	Terrain de grands jeux		XXXXXXXXXXXXX	X		Commune		Commune	
Salle multisports (gymnase)	Complexe Bruno Benedetti	Sanitaire • Douche	XXXXXXXXXXXXX	X		Commune		Commune	
Terrain de pétanque	Centre Gilbert Martin	Sanitaire	XXXXXXXXXXXXX	X		Commune		Commune	
Manège	Centre Equestre de Grainville	Sanitaire • Douche	XXXXXXXXXXXXX	X		Privé non commercial		Etablissement privé commercial	

Envoyé en préfecture le 10/11/2026
Reçu en préfecture le 12/11/2026
Publié le
ID : 027-200066405-20261109-CC_218_2026-DE

Type	Nom installation	Équipements	Adresse	Type ERP	Observations	Propriétaire	Propriétaire secondaire	Gestionnaire	Gestionnaire
Boucle de randonnée	Circuit des Potiers		XXXXXXXXXXXXX			Commune		Commune	
Salle multisports (gymnase)	Complexe sportif Pierre Dannetot	Accès ou équipement PMR • Sanitaire • Douche	XXXXXXXXXXXXX	X		EPCI	Commune	Commune	
Terrain de pétanque	Terrain de pétanque		XXXXXXXXXXXXX	PA		Commune		Commune	
Terrain de pétanque	Terrain de pétanque		XXXXXXXXXXXXX			Commune	Commune	Commune	Commune
Salle multisports (gymnase)	Ensemble Sportif	Sanitaire • Douche	XXXXXXXXXXXXX	X	En projet : 4 terrains de pétanque	EPCI	EPCI	EPCI	EPCI
Boucle de randonnée	Circuit du Moulin Amour		XXXXXXXXXXXXX	PA, X		Commune		EPCI	
Salle multisports (gymnase)	Stade municipal de Thuit-Signol	Accès ou équipement PMR • Sanitaire • Douche	XXXXXXXXXXXXX	X		EPCI		EPCI	
Boucle de randonnée	Circuit du Val		XXXXXXXXXXXXX	PA, X		Commune		EPCI	
Salle multisports (gymnase)	Salle des sports	Sanitaire • Douche	XXXXXXXXXXXXX	X		EPCI	Commune	EPCI	Commune
Terrain de football	Stade	Sanitaire • Douche	XXXXXXXXXXXXX	PA		EPCI	Commune	EPCI	Commune
Salles polyvalentes / des fêtes / non spécialisées	Salle polyvalente Pierre Paul Richer	Sanitaire	XXXXXXXXXXXXX	L, X		Commune	Commune	Commune	Commune
Terrain de football	Stade René Berthelot	Sanitaire • Douche	XXXXXXXXXXXXX	X		EPCI	EPCI	EPCI	EPCI
Terrain de football	Terrain de football	Sanitaire • Douche	XXXXXXXXXXXXX	X		Commune	Commune	Commune	Commune
Terrain de pétanque	Salle polyvalente		XXXXXXXXXXXXX	X		Commune	Commune	Commune	Commune
Multisports/City-stades	Terrains de loisirs du Moulin de Pierre	Sanitaire	XXXXXXXXXXXXX	X		Commune	Commune	Commune	
Salles polyvalentes / des fêtes / non spécialisées	Complexe Bruno Benedetti	Sanitaire • Douche	XXXXXXXXXXXXX	X		Commune		Commune	
Terrain de pétanque	Espace multisports	Sanitaire	XXXXXXXXXXXXX	PA		Commune	Commune	Commune	Commune

Envoyé en préfecture le 10/11/2026
Reçu en préfecture le 12/11/2026
Publié le
ID : 027-200066405-20261109-CC_218_2026-DE

Type	Nom installation	Équipements	Adresse	Type ERP	Observations	Propriétaire	Propriétaire secondaire	Gestionnaire	Gestionnaire
Parcours Acrobatique en Hauteur/Site d'accrobranche	Viking Aventure	Sanitaire	XXXXXXXXXXXXX	PA, RPE	Il existe 2 parking sur cette installation, le plus proche a 20 places, aucune place pour les PMR; car chemin d'entrée non-accessible, caillouteux. Puis un second parking avec 60 places.	Etablissement privé commercial		Etablissement privé commercial	
Terrain de handball	Ecole primaire	Sanitaire	XXXXXXXXXXXXX	X		Commune	Commune	Commune	Commune
Salle multisports (gymnase)	Complexe sportif BOSC-ROGER-EN-ROUMOIS	Accès ou équipement PMR • Sanitaire • Douche	XXXXXXXXXXXXX	X		EPCI		EPCI	
Multisports/City-stades	Ministadium école Jean de La Fontaine	Sanitaire	XXXXXXXXXXXXX	PA, X		Commune		Commune	
Terrain de football	Terrains de football	Sanitaire • Douche	XXXXXXXXXXXXX	PA		Commune	Commune	Commune	Commune
Terrain de football	Plateau sportif	Sanitaire • Douche	XXXXXXXXXXXXX	PA		Commune	Commune	Commune	Commune
Manège	Ecuries Letellier	Sanitaire	XXXXXXXXXXXXX	PA		Privé non commercial	Privé non commercial	Etablissement privé commercial	
Manège	Poney Club du Thuit		XXXXXXXXXXXXX	X	Equitation sur poney uniquement.	Etablissement privé commercial		Etablissement privé commercial	
Court de tennis	Complexe sportif BOSC-ROGER-EN-ROUMOIS	Sanitaire • Douche	XXXXXXXXXXXXX	X		EPCI		EPCI	
Terrain de football	Complexe sportif Pierre Dannetot	Accès ou équipement PMR • Sanitaire • Douche	XXXXXXXXXXXXX	PA		Commune		Commune	
Terrain de pétanque	Salle polyvalente		XXXXXXXXXXXXX	PA		Commune	Commune	Commune	Commune
Salles polyvalentes / des fêtes / non spécialisées	Plateau sportif	Accès ou équipement PMR • Sanitaire • Douche	XXXXXXXXXXXXX	L		Commune	Commune	Commune	Commune
Salles polyvalentes / des fêtes / non spécialisées	Espace multisports	Accès ou équipement PMR • Sanitaire	XXXXXXXXXXXXX	L		Commune	Commune	Commune	Commune
Terrain de pétanque	Salle polyvalente		XXXXXXXXXXXXX	PA		Commune	Commune	Commune	Commune

Envoyé en préfecture le 10/11/2026
Reçu en préfecture le 12/11/2026
Publié le
ID : 027-200066405-20261109-CC_218_2026-DE

Type	Nom installation	Équipements	Adresse	Type ERP	Observations	Propriétaire	Propriétaire secondaire	Gestionnaire	Gestionnaire
Terrain de pétanque	Agorespace	Sanitaire	XXXXXXXXXXXXX	X		Commune	Commune	Commune	Etablissement d'enseignement privé
Salle de musculation/cardiotraining	Complexe sportif BOSC-ROGER-EN-ROUMOIS	Sanitaire • Douche	XXXXXXXXXXXXX	X		EPCI		EPCI	
Multisports/City-stades	Espace Jeunes		XXXXXXXXXXXXX	PA		Commune		Commune	
Terrain de pétanque	Salle polyvalente		XXXXXXXXXXXXX	PA		Commune	Commune	Commune	Commune
Terrain de pétanque	Ensemble sportif		XXXXXXXXXXXXX	PA	Parking de l'école	Commune		Commune	
Terrain de pétanque	Courts de tennis		XXXXXXXXXXXXX		Le terrain de boules est situé sur le même terrain que le tennis	Commune		Commune	
Court de tennis	Stade		XXXXXXXXXXXXX	PA		Commune		Commune	
Aire de décollage	Aire de vol libre		XXXXXXXXXXXXX	PA, X		Commune		Commune	Association(s)
Terrain de pétanque	Agorespace	Sanitaire	XXXXXXXXXXXXX	X		Commune	Commune	Commune	Etablissement d'enseignement privé
Terrain de pétanque	Salle polyvalente		XXXXXXXXXXXXX	PA		Commune	Commune	Commune	Commune
Salle de gymnastique sportive	Complexe Bruno Benedetti	Sanitaire • Douche	XXXXXXXXXXXXX	X		Commune		Commune	
Court de tennis	Complexe sportif Pierre Dannetot	Accès ou équipement PMR • Sanitaire • Douche	XXXXXXXXXXXXX	PA		Commune		Commune	
Terrain de pétanque	Salle polyvalente		XXXXXXXXXXXXX	PA		Commune	Commune	Commune	Commune
Terrain de football	Complexe sportif Pierre Dannetot	Accès ou équipement PMR • Sanitaire • Douche	XXXXXXXXXXXXX	PA		Commune		Commune	
Salle de tennis de table	Stade municipal de Thuit-Signol	Accès ou équipement PMR • Sanitaire • Douche	XXXXXXXXXXXXX	X		Commune		Commune	

Envoyé en préfecture le 10/11/2026
Reçu en préfecture le 12/11/2026
Publié le
ID : 027-200066405-20261109-CC_218_2026-DE

Type	Nom installation	Équipements	Adresse	Type ERP	Observations	Propriétaire	Propriétaire secondaire	Gestionnaire	Gestionnaire
Terrain de football	Terrains de sport, Le Theillement		XXXXXXXXXXXXX	PA		Commune		Commune	
Multisports/City-stades	Gymnase du Roumois et plateau EPS		XXXXXXXXXXXXX	PA		Commune			
Terrain de football	Stade	Sanitaire • Douche	XXXXXXXXXXXXX	PA		EPCI	Commune	EPCI	Commune
Terrain de basket-ball	Ecole Jean Jacques Bury	Sanitaire	XXXXXXXXXXXXX	X		Commune	Commune	Commune	Commune
Manège	Centre Equestre de Caumont	Sanitaire • Douche	XXXXXXXXXXXXX	R		Etablissement privé commercial		Etablissement privé commercial	
Terrain de pétanque	Salle des fêtes et terrain de pétanque	Accès ou équipement PMR	XXXXXXXXXXXXX	PA	Parking de la Mairie	Commune		Commune	
Salles polyvalentes / des fêtes / non spécialisées	Salle polyvalente	Accès ou équipement PMR • Sanitaire	XXXXXXXXXXXXX	L		Commune	Commune	Commune	Commune
Salles polyvalentes / des fêtes / non spécialisées	Salle d'activité communale Paul Oursel et terrain multisports	Accès ou équipement PMR • Sanitaire	XXXXXXXXXXXXX	L		Commune	Commune	Commune	Commune
Terrain de boules	Complexe sportif BOSC-ROGER-EN-ROUMOIS	Sanitaire • Douche	XXXXXXXXXXXXX	X		Commune		Commune	
Salles polyvalentes / des fêtes / non spécialisées	Espace multisports	Accès ou équipement PMR • Sanitaire	XXXXXXXXXXXXX	L		Commune		Commune	
Multisports/City-stades	Espace multisports	Sanitaire	XXXXXXXXXXXXX	PA		Commune		Commune	
Boucle de randonnée	Circuit des Vallées et Collines du Dour		XXXXXXXXXXXXX	PA, X		Commune		EPCI	EPCI
Parcours sportif/santé	Espace Jeunes		XXXXXXXXXXXXX	PA		Commune		Commune	
Terrain de pétanque	Terrain de pétanque rue de la cavée		XXXXXXXXXXXXX	PA, X		Commune		Commune	
Boucle de randonnée	Circuits de randonnée		XXXXXXXXXXXXX	X		Commune		EPCI	EPCI
Court de tennis	Court de tennis		XXXXXXXXXXXXX	PA, X		Commune	Commune	Commune	Commune
Multisports/City-stades	Plateau multisports	Sanitaire	XXXXXXXXXXXXX	PA		Commune	Commune	EPCI	

Envoyé en préfecture le 10/11/2026
Reçu en préfecture le 12/11/2026
Publié le
ID : 027-200066405-20261109-CC_218_2026-DE

Type	Nom installation	Équipements	Adresse	Type ERP	Observations	Propriétaire	Propriétaire secondaire	Gestionnaire	Gestionnaire
Boucle de randonnée	Circuit de Berville		XXXXXXXXXXXXX	PA, X		Commune		EPCI	EPCI
Court de tennis	Ensemble sportif	Sanitaire	XXXXXXXXXXXXX	PA	Parking de l'école	Commune		Commune	
Court de tennis	Courts de tennis		XXXXXXXXXXXXX			Commune		Commune	
Boucle de randonnée	Chemins de randonnée		XXXXXXXXXXXXX	PA	Inscrit au PDIPR27.	EPCI		EPCI	
Multisports/City-stades	Espace de la Tonelle		XXXXXXXXXXXXX	PA		Commune	Commune	Commune	Commune
Salles polyvalentes / des fêtes / non spécialisées	Salle polyvalente	Sanitaire	XXXXXXXXXXXXX	L, X		Commune	Commune	Commune	Commune
Terrain de football	Ecole Jean Jacques Bury	Sanitaire	XXXXXXXXXXXXX	X		Commune	Commune	Commune	Commune
Terrain de pétanque	Terrain de pétanque		XXXXXXXXXXXXX	PA		Commune	Commune	Commune	
Terrain de pétanque	Terrain de pétanque		XXXXXXXXXXXXX	PA		Commune		Commune	
Salles polyvalentes / des fêtes / non spécialisées	Salle des fêtes et terrain de pétanque	Accès ou équipement PMR • Sanitaire	XXXXXXXXXXXXX	L	Parking de la Mairie	Commune		Commune	
Terrain de pétanque	Terrain de pétanque	Sanitaire	XXXXXXXXXXXXX	PA		Commune	Commune	Commune	Commune
Terrain de pétanque	Espace multisports		XXXXXXXXXXXXX	PA		EPCI	EPCI	EPCI	
Terrain de football	Terrain de football	Sanitaire • Douche	XXXXXXXXXXXXX	X, PA		Commune	Commune	Commune	
Terrain de pétanque	Salle d'activité communale Paul Oursel et terrain multisports		XXXXXXXXXXXXX	PA		Commune	Commune	Commune	Commune
Salles polyvalentes / des fêtes / non spécialisées	Salle polyvalente	Sanitaire	XXXXXXXXXXXXX	X		Commune	Commune	Commune	
Multisports/City-stades	City Stade		XXXXXXXXXXXXX	X		Commune		Commune	
Multisports/City-stades	Terrain multisports		XXXXXXXXXXXXX	X		Commune		Commune	

Envoyé en préfecture le 10/11/2026
Reçu en préfecture le 12/11/2026
Publié le
ID : 027-200066405-20261109-CC_218_2026-DE

Type	Nom installation	Équipements	Adresse	Type ERP	Observations	Propriétaire	Propriétaire secondaire	Gestionnaire	Gestionnaire
Terrain de football	Ensemble Sportif	Accès ou équipement PMR • Sanitaire • Douche	XXXXXXXXXXXXX	X, PA	En projet : 4 terrains de pétanque	EPCI	EPCI	EPCI	EPCI
Terrain de pétanque	Plateau sportif		XXXXXXXXXXXXX	PA		Commune		Commune	
Terrain de football	Court de tennis	Sanitaire	XXXXXXXXXXXXX		Grand parking en gravier devant la mairie et court de tennis, toutefois, le terrain de football et le court de tennis sont accessibles PMR.	Commune	Commune	Commune	
Terrain de football	Stade municipal de Thuit-Signol	Accès ou équipement PMR • Sanitaire • Douche	XXXXXXXXXXXXX	PA		Commune		EPCI	Commune
Carrière de dressage/rond de longe	Les écuries de la forêt	Accès ou équipement PMR • Sanitaire • Douche	XXXXXXXXXXXXX	PA	Accueil personnes handicapées.	Etablissement privé commercial		Etablissement privé commercial	
Terrain de pétanque	Salle polyvalente		XXXXXXXXXXXXX	PA		Commune	Commune	Commune	Commune
Salle de musculation/cardiotraining	Club omnisport du Thuit-Simer	Sanitaire • Douche	XXXXXXXXXXXXX	R, X		Commune	Commune	Commune	Commune
Salle ou terrain de paintball	Viking Aventure	Sanitaire	XXXXXXXXXXXXX	PA	Il existe 2 parking sur cette installation, le plus proche a 20 places, aucune place pour les PMR; car chemin d'entrée non-accessible, caillouteux. Puis un second parking avec 60 places.	Etablissement privé commercial		Etablissement privé commercial	
Multisports/City-stades	Complexe sportif BOSC-ROGER-EN-ROUMOIS		XXXXXXXXXXXXX	PA		Commune		Commune	
Carrière	Haras du Finiels Cheval Confort		XXXXXXXXXXXXX	X		Privé non commercial	Privé non commercial	Etablissement privé commercial	
Manège	Les écuries de la forêt	Accès ou équipement PMR • Sanitaire	XXXXXXXXXXXXX	X	Accueil personnes handicapées.	Etablissement privé commercial	Etablissement privé commercial	Etablissement privé commercial	
Carrière de dressage/rond de longe	Haras du Finiels Cheval Confort		XXXXXXXXXXXXX	X		Privé non commercial	Privé non commercial	Etablissement privé commercial	

Envoyé en préfecture le 10/11/2026
Reçu en préfecture le 12/11/2026
Publié le
ID : 027-200066405-20261109-CC_218_2026-DE

Type	Nom installation	Équipements	Adresse	Type ERP	Observations	Propriétaire	Propriétaire secondaire	Gestionnaire	Gestionnaire secondaire
Court de tennis	Courts de tennis		XXXXXXXXXXXXX			Commune		Commune	
Multisports/City-stades	Stade	Sanitaire • Douche	XXXXXXXXXXXXX	PA		EPCI	Commune	EPCI	Commune
Terrain de football	Terrains de loisirs du Moulin de Pierre	Sanitaire	XXXXXXXXXXXXX	X		Commune	Commune	Commune	Commune
Carrière de dressage/rond de longe	Centre Equestre de Grainville	Sanitaire • Douche	XXXXXXXXXXXXX	X		Privé non commercial		Etablissement privé commercial	
Site de modélisme automobile	Espace Jeunes		XXXXXXXXXXXXX	PA		Commune		Commune	
Carrière	Centre Equestre de Caumont	Sanitaire • Douche	XXXXXXXXXXXXX	R		Etablissement privé commercial	Etablissement privé commercial	Etablissement privé commercial	
Piste d'athlétisme isolée	Complexe sportif Pierre Dannetot		XXXXXXXXXXXXX	PA		Commune		Commune	
Court de tennis	Espace multisports	Sanitaire	XXXXXXXXXXXXX	PA		Commune		Commune	
Terrain de football	Complexe sportif Pierre Dannetot	Accès ou équipement PMR • Sanitaire • Douche	XXXXXXXXXXXXX	PA		Commune		Commune	
Pas de tir à l'arc	Stade municipal de Thuit-Signol	Sanitaire	XXXXXXXXXXXXX	PA		Commune		EPCI	
Parcours Acrobatique en Hauteur/Site d'accrobranche	Viking Aventure	Sanitaire	XXXXXXXXXXXXX	PA	Il existe 2 parking sur cette installation, le plus proche a 20 places, aucune place pour les PMR; car chemin d'entrée non-accessible, caillouteux. Puis un second parking avec 60 places.	Etablissement privé commercial		Etablissement privé commercial	
Dojo / Salle d'arts martiaux	Complexe sportif Pierre Dannetot	Accès ou équipement PMR • Sanitaire • Douche	XXXXXXXXXXXXX	X		Commune		Commune	
Salles polyvalentes / des fêtes / non spécialisées	Complexe Bruno Benedetti	Sanitaire • Douche	XXXXXXXXXXXXX	X		Commune		Commune	
Multisports/City-stades	Espace multisports		XXXXXXXXXXXXX	PA		Commune	Commune	Commune	
Terrain de football	Complexe sportif BOSC-ROGER-EN-ROUMOIS		XXXXXXXXXXXXX	X		EPCI		EPCI	

Envoyé en préfecture le 10/11/2026
Reçu en préfecture le 12/11/2026
Publié le
ID : 027-200066405-20261109-CC_218_2026-DE

Type	Nom installation	Équipements	Adresse	Type ERP	Observations	Propriétaire	Propriétaire secondaire	Gestionnaire	Gestionnaire
Terrain de pétanque	Agorespace	Sanitaire	XXXXXXXXXXXXX	X		Commune	Commune	Commune	Etablissement d'enseignement privé
Terrain de pétanque	Plateau sportif	Sanitaire • Douche	XXXXXXXXXXXXX	PA		Commune	Commune	Commune	Commune
Manège	Etrier du Roumois		XXXXXXXXXXXXX		Accueil personnes handicapées.	Etablissement privé commercial		Etablissement privé commercial	
Terrain de basket-ball	Complexe Bruno Benedetti		XXXXXXXXXXXXX	PA		Commune		Commune	
Terrain de pétanque	Espace multisports		XXXXXXXXXXXXX	PA		Commune		Commune	
Terrain de pétanque	Salle polyvalente		XXXXXXXXXXXXX	PA		Commune	Commune	Commune	Commune
Dojo / Salle d'arts martiaux	Complexe sportif BOSC-ROGER-EN-ROUMOIS	Accès ou équipement PMR • Sanitaire • Douche	XXXXXXXXXXXXX	X		EPCI		EPCI	
Parcours Acrobatique en Hauteur/Site d'accrobranche	Viking Aventure	Sanitaire	XXXXXXXXXXXXX	PA, RPE	Il existe 2 parking sur cette installation, le plus proche a 20 places, aucune place pour les PMR; car chemin d'entrée non-accessible, caillouteux. Puis un second parking avec 60 places.	Privé non commercial		Etablissement privé commercial	
Terrain de football	Complexe sportif Pierre Dannetot	Accès ou équipement PMR • Sanitaire • Douche	XXXXXXXXXXXXX	PA		Commune		Commune	
Terrain de football	Stade municipal de Thuit-Signol	Accès ou équipement PMR • Sanitaire • Douche	XXXXXXXXXXXXX	PA		Commune		EPCI	Commune
Court de tennis	Stade municipal de Thuit-Signol		XXXXXXXXXXXXX	PA		Commune		Commune	
Salle de tennis de table	Complexe sportif BOSC-ROGER-EN-ROUMOIS	Sanitaire • Douche	XXXXXXXXXXXXX	X		EPCI		EPCI	
Skatepark	Espace Jeunes		XXXXXXXXXXXXX	PA		Commune		Commune	
Salles polyvalentes / des fêtes / non spécialisées	Plateau sportif	Accès ou équipement PMR • Sanitaire	XXXXXXXXXXXXX	L		Commune		Commune	

Envoyé en préfecture le 10/11/2026
Reçu en préfecture le 12/11/2026
Publié le
ID : 027-200066405-20261109-CC_218_2026-DE

Type	Nom installation	Équipements	Adresse	Type ERP	Observations	Propriétaire	Propriétaire secondaire	Gestionnaire	Gestionnaire
Court de tennis	Plateau sportif	Sanitaire • Douche	XXXXXXXXXXXXX	PA		Commune	Commune	Commune	Commune
Terrain de pétanque	Club omnisport du Thuit-Simer	Accès ou équipement PMR	XXXXXXXXXXXXX	PA		Commune		Commune	
Boucle de randonnée	Espace multisports	Sanitaire	XXXXXXXXXXXXX	PA		EPCI		EPCI	EPCI
Terrain de pétanque	Salle polyvalente		XXXXXXXXXXXXX	PA		Commune	Commune	Commune	Commune
Structure de tourisme équestre	Centre Equestre de Caumont	Sanitaire • Douche	XXXXXXXXXXXXX	REF		Etablissement privé commercial		Etablissement privé commercial	Etablissement privé commercial
Carrière de dressage/rond de longe	Les écuries de la forêt	Accès ou équipement PMR • Sanitaire • Douche	XXXXXXXXXXXXX	PA	Accueil personnes handicapées.	Etablissement privé commercial		Etablissement privé commercial	
Court de tennis	Complexe sportif Pierre Dannetot	Accès ou équipement PMR • Sanitaire • Douche	XXXXXXXXXXXXX	X		Commune		Commune	
Terrain de football	Ensemble Sportif	Accès ou équipement PMR • Sanitaire • Douche	XXXXXXXXXXXXX	X, PA	En projet : 4 terrains de pétanque	EPCI	EPCI	EPCI	EPCI
Court de tennis	Courts de tennis	Sanitaire • Douche	XXXXXXXXXXXXX	PA		Commune		Commune	
Piste d'athlétisme isolée	Gymnase du Roumois et plateau EPS		XXXXXXXXXXXXX	PA		Commune		Commune	
Terrain de football	Club omnisport du Thuit-Simer		XXXXXXXXXXXXX	PA		Commune	Commune	Commune	Commune
Salle de musculation/cardiotraining	Stade municipal de Thuit-Signol	Sanitaire • Douche	XXXXXXXXXXXXX	X		Commune		Commune	
Aire d'atterrissage	Aire de vol libre		XXXXXXXXXXXXX	PA, X		Commune		Commune	Association(s)
Terrain de pétanque	Espace de la Tonelle		XXXXXXXXXXXXX	PA		Commune	Commune	Commune	Commune
Parcours Acrobatique en Hauteur/Site d'accrobranche	Viking Aventure	Sanitaire	XXXXXXXXXXXXX	PA	Il existe 2 parking sur cette installation, le plus proche a 20 places, aucune place pour les PMR; car chemin d'entrée non-accessible, caillouteux. Puis un second parking avec 60 places.	Privé non commercial		Etablissement privé commercial	

Envoyé en préfecture le 10/11/2026
Reçu en préfecture le 12/11/2026
Publié le
ID : 027-200066405-20261109-CC_218_2026-DE

Type	Nom installation	Équipements	Adresse	Type ERP	Observations	Propriétaire	Propriétaire secondaire	Gestionnaire	Gestionnaire
Terrain de volley-ball	Complexe sportif BOSC-ROGER-EN-ROUMOIS		XXXXXXXXXXXXX	X		Commune		Commune	
Multisports/City-stades	Espace multisports		XXXXXXXXXXXXX	PA		Commune	Commune	Commune	Commune
Court de tennis	Courts de tennis	Sanitaire • Douche	XXXXXXXXXXXXX	PA		Commune		Commune	
Terrain de pétanque	Agorespace	Sanitaire	XXXXXXXXXXXXX	X		Commune	Commune	Commune	Commune
Court de tennis	Courts de tennis	Sanitaire	XXXXXXXXXXXXX		Le terrain de boules est situé sur le même terrain que le tennis	Commune	Commune	Commune	
Terrain de basket-ball	Mini terrain de basket-ball		XXXXXXXXXXXXX			Commune	Commune	Commune	
Parcours sportif/santé	Parcours santé		XXXXXXXXXXXXX	PA, X		Commune		Commune	
Salles polyvalentes / des fêtes / non spécialisées	Salle des fêtes	Sanitaire	XXXXXXXXXXXXX	L, X		Commune	Commune	Commune	Commune
Salle multisports (gymnase)	Gymnase Bourg Achard	Accès ou équipement PMR • Sanitaire • Douche	XXXXXXXXXXXXX	X		EPCI		EPCI	
Salle multisports (gymnase)	Gymnase du Roumois et plateau EPS	Sanitaire • Douche	XXXXXXXXXXXXX	X		Commune	Commune	Commune	Commune
Terrain de pétanque	Terrains de pétanque		XXXXXXXXXXXXX	PA		Commune	Commune	Commune	Commune
Carrière	Les écuries de la forêt	Accès ou équipement PMR • Sanitaire	XXXXXXXXXXXXX	PA	Accueil personnes handicapées.	Etablissement privé commercial	Etablissement privé commercial	Etablissement privé commercial	
Terrain de football	Terrain de football		XXXXXXXXXXXXX	PA		Commune	Commune	Commune	Commune
Salles polyvalentes / des fêtes / non spécialisées	Salle des fêtes	Sanitaire	XXXXXXXXXXXXX	L		Commune	Commune	Commune	
Manège	Centre Equestre de Caumont	Sanitaire • Douche	XXXXXXXXXXXXX	R		Etablissement privé commercial	Commune	Etablissement privé commercial	
Terrain de football	Terrain de football René Millet	Accès ou équipement PMR • Sanitaire • Douche	XXXXXXXXXXXXX	PA		Commune	Commune	Commune	Commune

Envoyé en préfecture le 10/11/2026
Reçu en préfecture le 12/11/2026
Publié le
ID : 027-200066405-20261109-CC_218_2026-DE

Type	Nom installation	Équipements	Adresse	Type ERP	Observations	Propriétaire	Propriétaire secondaire	Gestionnaire	Gestionnaire
Boucle de randonnée	Chemins de randonnée		XXXXXXXXXXXXX	X		EPCI		EPCI	EPCI
Court de tennis	Espace multisports	Sanitaire	XXXXXXXXXXXXX	PA		Commune	Commune	Commune	Commune
Court de tennis	Courts de tennis	Sanitaire • Douche	XXXXXXXXXXXXX	PA		Commune		Commune	
Terrain de pétanque	Centre Gilbert Martin	Sanitaire	XXXXXXXXXXXXX	X		Commune		Commune	
Multisports/City-stades	Salle d'activité communale Paul Oursel et terrain multisports	Accès ou équipement PMR	XXXXXXXXXXXXX	PA		Commune		Commune	
Terrain de football	Ensemble sportif		XXXXXXXXXXXXX	PA	Parking de l'école	Commune		EPCI	
Court de tennis	Terrains de sport, Le Theillement		XXXXXXXXXXXXX	PA		Commune		Commune	
Multisports/City-stades	Agorespace		XXXXXXXXXXXXX	X		Commune	Commune	Commune	Commune
Boucle de randonnée	Circuit du Bois de la Caboche		XXXXXXXXXXXXX	PA		Commune		EPCI	
Terrain de pétanque	Espace multisports		XXXXXXXXXXXXX	PA		Commune	Commune	Commune	
Carrière	Etrier du Roumois		XXXXXXXXXXXXX		Accueil personnes handicapées.	Etablissement privé commercial		Etablissement privé commercial	
Terrain de football	Terrains de sport, Le Theillement		XXXXXXXXXXXXX	PA		Commune		Commune	
Terrain de pétanque	Terrains de pétanque		XXXXXXXXXXXXX	PA		Commune	Commune	Commune	Commune
Terrain de pétanque	Espace multisports	Sanitaire	XXXXXXXXXXXXX	PA		Commune	Commune	Commune	Commune
Aire d'atterrissage	Aire de vol libre		XXXXXXXXXXXXX	PA		Commune		Commune	Association(s)
Terrain de pétanque	Terrains de sport		XXXXXXXXXXXXX	PA		Commune		Commune	
Multisports/City-stades	Ecole Jean Jacques Bury	Sanitaire	XXXXXXXXXXXXX	X		Commune	Commune	Commune	Commune
Terrain de pétanque	Salle polyvalente		XXXXXXXXXXXXX	PA		Commune	Commune	Commune	Commune

Envoyé en préfecture le 10/11/2026
Reçu en préfecture le 12/11/2026
Publié le
ID : 027-200066405-20261109-CC_218_2026-DE

Type	Nom installation	Équipements	Adresse	Type ERP	Observations	Propriétaire	Propriétaire secondaire	Gestionnaire	Gestionnaire
Terrain de football	Terrain de grands jeux		XXXXXXXXXXXXX	X		Commune		Commune	
Carrière	Les écuries de la forêt	Accès ou équipement PMR • Sanitaire	XXXXXXXXXXXXX	PA	Accueil personnes handicapées.	Etablissement privé commercial	Etablissement privé commercial	Etablissement privé commercial	
Terrain de pétanque	Terrains de pétanque		XXXXXXXXXXXXX	PA		Commune	Commune	Commune	Commune
Terrain de football	Stade René Berthelot	Sanitaire • Douche	XXXXXXXXXXXXX	X		EPCI	EPCI	EPCI	EPCI
Skatepark	Terrains de loisirs du Moulin de Pierre	Sanitaire	XXXXXXXXXXXXX	X		Commune	Commune	Commune	
Terrain de basket-ball	Court de tennis		XXXXXXXXXXXXX	PA		Commune	Commune	Commune	Commune
Terrain de football	Complexe sportif Pierre Dannetot	Accès ou équipement PMR • Sanitaire • Douche	XXXXXXXXXXXXX	PA		Commune		Commune	
Parcours Acrobatique en Hauteur/Site d'accrobranche	Viking Aventure	Sanitaire	XXXXXXXXXXXXX	PA	Il existe 2 parking sur cette installation, le plus proche a 20 places, aucune place pour les PMR; car chemin d'entrée non-accessible, caillouteux. Puis un second parking avec 60 places.	Etablissement privé commercial		Etablissement privé commercial	
Terrain de football	Terrains de sport		XXXXXXXXXXXXX	PA		Commune		Commune	
Terrain de football	Espace Jeunes		XXXXXXXXXXXXX	PA		Commune		Commune	
Multisports/City-stades	Plateau sportif	Sanitaire	XXXXXXXXXXXXX	PA		Commune	Commune	Commune	Commune
Salle de musculation/cardiotraining	Club omnisport du Thuit-Simer	Accès ou équipement PMR • Sanitaire • Douche	XXXXXXXXXXXXX	R, X		Commune	Commune	Commune	Commune
Manège	Etrier du Roumois		XXXXXXXXXXXXX		Accueil personnes handicapées.	Etablissement privé commercial		Etablissement privé commercial	
Multisports/City-stades	Plateau sportif		XXXXXXXXXXXXX	PA		Commune	Commune	Commune	Commune
Court de tennis	Salle des sports	Sanitaire • Douche	XXXXXXXXXXXXX	PA		EPCI	Commune	EPCI	Commune

Envoyé en préfecture le 10/11/2026
Reçu en préfecture le 12/11/2026
Publié le
ID : 027-200066405-20261109-CC_218_2026-DE

Type	Nom installation	Équipements	Adresse	Type ERP	Observations	Propriétaire	Propriétaire secondaire	Gestionnaire	Gestionnaire
Salles polyvalentes / des fêtes / non spécialisées	Gymnase Bourg Achard	Accès ou équipement PMR • Sanitaire • Douche	XXXXXXXXXXXXX	X		EPCI		EPCI	
Carrière	Centre Equestre de Grainville	Sanitaire • Douche	XXXXXXXXXXXXX	X		Privé non commercial		Etablissement privé commercial	
Terrain de pétanque	Parcours santé		XXXXXXXXXXXXX	PA, X		Commune		Commune	
Court de tennis	Courts de tennis	Sanitaire • Douche	XXXXXXXXXXXXX	PA		Commune		Commune	
Terrain de boules	Complexe sportif BOSC-ROGER-EN-ROUMOIS		XXXXXXXXXXXXX	X		Commune		Commune	
Salles polyvalentes / des fêtes / non spécialisées	Espace multisports	Accès ou équipement PMR • Sanitaire	XXXXXXXXXXXXX	L		Commune	Commune	Commune	
Anneau de Roller	Ensemble Sportif		XXXXXXXXXXXXX	X, PA	En projet : 4 terrains de pétanque	EPCI	EPCI	EPCI	EPCI
Terrain de pétanque	Court de tennis		XXXXXXXXXXXXX		Grand parking en gravier devant la mairie et court de tennis, toutefois, le terrain de football et le court de tennis sont accessibles PMR.	Commune	Commune	Commune	Commune
Boucle de randonnée	Circuits de randonnée		XXXXXXXXXXXXX	X		Commune		EPCI	EPCI
Carrière	Ecuries Letellier	Sanitaire	XXXXXXXXXXXXX	X		Privé non commercial	Privé non commercial	Etablissement privé commercial	
Boucle de randonnée	Chemins de randonnée		XXXXXXXXXXXXX		Inscrit au PDIPR27.				
Multisports/City-stades	Espace multisports	Accès ou équipement PMR • Sanitaire	XXXXXXXXXXXXX	PA		Commune	Commune	Commune	Commune
Boucle de randonnée	Chemins de randonnée		XXXXXXXXXXXXX	X		EPCI		EPCI	EPCI
Salle de tennis de table	Centre Gilbert Martin	Sanitaire	XXXXXXXXXXXXX	L		Commune		Commune	
Mur de tennis	Courts de tennis		XXXXXXXXXXXXX			Commune		Commune	
Multisports/City-stades	Terrain de sport de l'Ecole	Accès ou équipement PMR • Sanitaire	XXXXXXXXXXXXX	PA		Commune		Commune	

Envoyé en préfecture le 10/11/2026
Reçu en préfecture le 12/11/2026
Publié le
ID : 027-200066405-20261109-CC_218_2026-DE

Type	Nom installation	Équipements	Adresse	Type ERP	Observations	Propriétaire	Propriétaire secondaire	Gestionnaire	Gestionnaire
Terrain de pétanque	Agorespace	Sanitaire	XXXXXXXXXXXXX	X		Commune	Commune	Commune	Etablissement d'enseignement privé
Manège	Haras du Finiels Cheval Confort		XXXXXXXXXXXXX	X		Privé non commercial	Privé non commercial	Etablissement privé commercial	
Terrain de pétanque	Espace de la Tonelle		XXXXXXXXXXXXX	PA		Commune	Commune	Commune	Commune
Piste d'athlétisme isolée	Complexe Bruno Benedetti		XXXXXXXXXXXXX	X		Commune		Commune	
Skatepark	Complexe sportif BOSC-ROGER-EN-ROUMOIS		XXXXXXXXXXXXX	PA		Commune		Commune	
Mur ou fronton mixte	Espace Jeunes		XXXXXXXXXXXXX	PA		Commune		Commune	
Terrain de pétanque	Terrains de loisirs du Moulin de Pierre	Sanitaire	XXXXXXXXXXXXX	X		Commune	Commune	Commune	Commune
Piste d'athlétisme isolée	Salle d'activité communale Paul Oursel et terrain multisports	Accès ou équipement PMR	XXXXXXXXXXXXX						
Manège	Centre Equestre de Grainville	Sanitaire • Douche	XXXXXXXXXXXXX	X		Privé non commercial		Etablissement privé commercial	
Terrain de pétanque	Salle polyvalente		XXXXXXXXXXXXX	PA		Commune	Commune	Commune	Commune
Structure Artificielle d'Escalade	Complexe sportif Pierre Dannetot	Accès ou équipement PMR • Sanitaire • Douche	XXXXXXXXXXXXX	X		EPCI		EPCI	
Terrain de football	Stade	Sanitaire • Douche	XXXXXXXXXXXXX	PA		EPCI		EPCI	Commune
Terrain de pétanque	Salle polyvalente		XXXXXXXXXXXXX	PA		Commune	Commune	Commune	Commune
Terrain de pétanque	Salle polyvalente		XXXXXXXXXXXXX	PA		Commune	Commune	Commune	Commune
Piste d'athlétisme isolée	Espace multisports		XXXXXXXXXXXXX	PA		Commune		Commune	

Envoyé en préfecture le 10/11/2026
Reçu en préfecture le 12/11/2026
Publié le
ID : 027-200066405-20261109-CC_218_2026-DE

Type	Nom installation	Équipements	Adresse	Type ERP	Observations	Propriétaire	Propriétaire secondaire	Gestionnaire	Gestionnaire secondaire
Salle ou terrain de paintball	Viking Aventure	Sanitaire	XXXXXXXXXXXXX	PA	Il existe 2 parking sur cette installation, le plus proche a 20 places, aucune place pour les PMR; car chemin d'entrée non-accessible, caillouteux. Puis un second parking avec 60 places.	Etablissement privé commercial		Etablissement privé commercial	
Terrain de pétanque	Stade		XXXXXXXXXXXXX	PA		Commune		Commune	
Terrain de rugby	Stade municipal de Thuit-Signol	Accès ou équipement PMR • Sanitaire • Douche	XXXXXXXXXXXXX	PA		Commune		EPCI	
Terrain de pétanque	Salle polyvalente		XXXXXXXXXXXXX	PA		Commune	Commune	Commune	Commune
Court de tennis	Stade municipal de Thuit-Signol		XXXXXXXXXXXXX	PA		Commune		Commune	
Terrain de pétanque	Salle polyvalente		XXXXXXXXXXXXX	PA		Commune	Commune	Commune	Commune
Court de tennis	Complexe sportif Pierre Dannetot	Accès ou équipement PMR • Sanitaire • Douche	XXXXXXXXXXXXX	X		Commune		Commune	
Court de tennis	Complexe sportif BOSC-ROGER-EN-ROUMOIS	Accès ou équipement PMR • Sanitaire • Douche	XXXXXXXXXXXXX	X		EPCI		EPCI	
Parcours Acrobatique en Hauteur/Site d'accrobranche	Viking Aventure	Sanitaire	XXXXXXXXXXXXX	PA	Il existe 2 parking sur cette installation, le plus proche a 20 places, aucune place pour les PMR; car chemin d'entrée non-accessible, caillouteux. Puis un second parking avec 60 places.	Etablissement privé commercial		Etablissement privé commercial	
Terrain de pétanque	Salle polyvalente		XXXXXXXXXXXXX	PA		Commune	Commune	Commune	Commune
Terrain de football	Complexe sportif Pierre Dannetot	Accès ou équipement PMR • Sanitaire • Douche	XXXXXXXXXXXXX	PA		Commune		Commune	
Court de tennis	Complexe sportif Pierre Dannetot	Accès ou équipement PMR • Sanitaire • Douche	XXXXXXXXXXXXX	PA		Commune		Commune	

Envoyé en préfecture le 10/11/2026
Reçu en préfecture le 12/11/2026
Publié le
ID : 027-200066405-20261109-CC_218_2026-DE

Arrêts interurbains NOMAD (CC Roumois Seine) MO01

Date de dernière mise à jour : 18/02/2026 (il y a 8 mois)

Nom arrêt	Code arrêt	Localisation
BARNEVILLE-SUR-SEINE - La Mare Foulon	2700277	XXXXXXXXXXXXX
LES MONTS DU ROUMOIS - BERVILLE-EN-ROUMOIS_Mennerie	2700423	XXXXXXXXXXXXX
LES MONTS DU ROUMOIS - BOSGUERARD-DE-MARCOUVILLE_Ecole	2700580	XXXXXXXXXXXXX
BARNEVILLE-SUR-SEINE - La Halboterie	2700276	XXXXXXXXXXXXX
BOISSEY-LE-CHATEL - Église	2700513	XXXXXXXXXXXXX
LES MONTS DU ROUMOIS - BOSGUERARD-DE-MARCOUVILLE_Saint-Denis-des-Monts	2707816	XXXXXXXXXXXXX
LES MONTS DU ROUMOIS - BERVILLE EN ROUMOIS_Mairie	2704854	XXXXXXXXXXXXX
LES MONTS DU ROUMOIS - BOSGUERARD-DE-MARCOUVILLE_Tête d'Or	2700586	XXXXXXXXXXXXX
LES MONTS DU ROUMOIS - BOSGUERARD-DE-MARCOUVILLE_Mairie	2700582	XXXXXXXXXXXXX
BARNEVILLE-SUR-SEINE - Rue du Village	2700285	XXXXXXXXXXXXX
THENOUVILLE - THEILLEMENT_Calvaire	2704715	XXXXXXXXXXXXX
THENOUVILLE - TOUVILLE_Eglise	2703872	XXXXXXXXXXXXX
THENOUVILLE - BOSC-RENOULT-EN-ROUMOIS_Ecole	2700553	XXXXXXXXXXXXX
THENOUVILLE - La Févrerie	2700515	XXXXXXXXXXXXX
BOSROUMOIS - LE BOSC-ROGER-EN-ROUMOIS_Bissonnière	2700556	XXXXXXXXXXXXX
BOSROUMOIS - LE BOSC-ROGER-EN-ROUMOIS_Lampe Berger	2700564	XXXXXXXXXXXXX
BOSROUMOIS - LE BOSC-ROGER-EN-ROUMOIS_Grouvel	2700562	XXXXXXXXXXXXX
BOSROUMOIS - LE BOSC-ROGER-EN-ROUMOIS_Malicorne RD313	2700557	XXXXXXXXXXXXX
BOSROUMOIS - LE BOSC-ROGER-EN-ROUMOIS_Marouse	2700569	XXXXXXXXXXXXX
BOSROUMOIS - LE BOSC-ROGER-EN-ROUMOIS_Les Genêts	2700566	XXXXXXXXXXXXX
BOSROUMOIS - LE BOSC-ROGER-EN-ROUMOIS_Stade	2700574	XXXXXXXXXXXXX
SAINT-OUEN-DE-THOUBERVILLE - Le Café	2704584	XXXXXXXXXXXXX
SAINT-OUEN-DE-THOUBERVILLE - Maison Brûlée	2703506	XXXXXXXXXXXXX
SAINT-OUEN-DE-THOUBERVILLE - La Chouque	2703501	XXXXXXXXXXXXX
SAINT-LEGER-DU-GENNETEY - Mairie	2704710	XXXXXXXXXXXXX
CAUVERVILLE-EN-ROUMOIS - RD675	2700886	XXXXXXXXXXXXX

Envoyé en préfecture le 10/11/2026
Reçu en préfecture le 12/11/2026
Publié le
ID : 027-200066405-20261109-CC_218_2026-DE

Nom arrêt	Code arrêt	
GRAND BOURGTHEROULDE - THUIT-HÉBERT_Gare Sncf	7811912	XXXXXXXXXXXXXX
GRAND BOURGTHEROULDE - Thuit-Hébert_RD313 x Barrabas	2704853	XXXXXXXXXXXXXX
GRAND BOURGTHEROULDE - BOURGTHEROULDE-INFREVILLE_Gare Routière	2700673	XXXXXXXXXXXXXX
BOURG-ACHARD - Place des Médecins	2705073	XXXXXXXXXXXXXX
BOURG-ACHARD - La Bouillerie	2705070	XXXXXXXXXXXXXX
BOURG-ACHARD - Maizeret	2705071	XXXXXXXXXXXXXX
BOURG-ACHARD - Pompiers	2704866	XXXXXXXXXXXXXX
BOURG-ACHARD - Centre d'Exploitation	2700657	XXXXXXXXXXXXXX
BOUQUETOT - Place	2704865	XXXXXXXXXXXXXX
BOUQUETOT - Village	2700654	XXXXXXXXXXXXXX
BOUQUETOT - Carrefour des Rufaux / Route de Routot	2700636	XXXXXXXXXXXXXX
BOSGOUET - RD675	2706794	XXXXXXXXXXXXXX
BOSROUMOIS - LE BOSC-ROGER-EN-ROUMOIS_Jules Verne	2700558	XXXXXXXXXXXXXX
LE LANDIN - Route d'Hauville	2705068	XXXXXXXXXXXXXX
HONGUEMARE-GUENOUVILLE - Mairie	2702118	XXXXXXXXXXXXXX
HONGUEMARE-GUENOUVILLE - L'Ouraille	2702117	XXXXXXXXXXXXXX
LA HAYE-DE-ROUTOT - Grand rue	2702026	XXXXXXXXXXXXXX
HAUVILLE - La Vallade	2707588	XXXXXXXXXXXXXX
HAUVILLE - Calvaire	2705065	XXXXXXXXXXXXXX
HAUVILLE - Rue des Bons	2707587	XXXXXXXXXXXXXX
HAUVILLE - Mare Mande	2705064	XXXXXXXXXXXXXX
HAUVILLE - Église	2704863	XXXXXXXXXXXXXX
SAINT-OUEN-DU-TILLEUL - RD38 École	2704852	XXXXXXXXXXXXXX
SAINT-OUEN-DE-THOUBERVILLE - RD675 - Mairie	7702320	XXXXXXXXXXXXXX
SAINT-OUEN-DU-TILLEUL - RD313 Mairie	2703529	XXXXXXXXXXXXXX
SAINT-OUEN-DE-THOUBERVILLE - Pharmacie	2705072	XXXXXXXXXXXXXX
SAINT-OUEN-DE-THOUBERVILLE - LA LONDE_Maison Brûlée (RD 675)	7703879	XXXXXXXXXXXXXX
ROUGEMONTIERS - RD675 Chapelle	2707590	XXXXXXXXXXXXXX
BOSROUMOIS - LEBOSCROGERENROUMOIS_Marouse	2700569A	XXXXXXXXXXXXXX
BOSROUMOIS - Le Bosc Roger en Roumois_Les Genêts	2700566A	XXXXXXXXXXXXXX
BOSROUMOIS - Le Bosc Roger en Roumois_Lampe Berger	2700564A	XXXXXXXXXXXXXX
BOSROUMOIS - LEBOSCROGERENROUMOIS_Marouse	2700569B	XXXXXXXXXXXXXX

Envoyé en préfecture le 10/11/2026
Reçu en préfecture le 12/11/2026
Publié le
ID : 027-200066405-20261109-CC_218_2026-DE

Nom arrêt	Code arrêt	
BOSROUMOIS - LEBOSCROGERENROUMOIS_Grouvel	2700562A	XXXXXXXXXXXXXX
THENOUVILLE - BOSC RENOULT - Ecole	2700553A	XXXXXXXXXXXXXX
BOSROUMOIS - LEBOSCROGERENROUMOIS_Bissonnière	2700556A	XXXXXXXXXXXXXX
THENOUVILLE - La Févrerie	2700515A	XXXXXXXXXXXXXX
BOSROUMOIS - LE BOSC ROGER EN ROUMOIS_Malicorne RD313	2700557A	XXXXXXXXXXXXXX
BOISSEY-LE-CHATEL - Église	2700513A	XXXXXXXXXXXXXX
LES MONTS DU ROUMOIS - Berville en Roumois_Mennerie	2700423A	XXXXXXXXXXXXXX
LA HAYE-DE-ROUTOT - Grand rue	2702026A	XXXXXXXXXXXXXX
HONGUEMARE-GUENOUVILLE - Mairie	2702118A	XXXXXXXXXXXXXX
HONGUEMARE-GUENOUVILLE - L'Ouraille	2702117A	XXXXXXXXXXXXXX
BARNEVILLE-SUR-SEINE - Rue du Village	2700285A	XXXXXXXXXXXXXX
CAUVERVILLE-EN-ROUMOIS - RD675	2700886A	XXXXXXXXXXXXXX
BARNEVILLE-SUR-SEINE - La Mare Foulon	2700277A	XXXXXXXXXXXXXX
GRAND BOURGTHEROULDE - BOURGTHEROULDE-INFREVILLE_Gare Routière	2700673A	XXXXXXXXXXXXXX
BOURG-ACHARD - Centre exploitation	2700657A	XXXXXXXXXXXXXX
BOUQUETOT - Village	2700654A	XXXXXXXXXXXXXX
BOUQUETOT - Carrefour des Rufaux / Route de Routot	2700636A	XXXXXXXXXXXXXX
SAINT-OUEN-DE-THOUBERVILLE - La Chouque	2703501A	XXXXXXXXXXXXXX
SAINT-OUEN-DE-THOUBERVILLE - Maison Brûlée	2703506A	XXXXXXXXXXXXXX
VOISCREVILLE - Mairie	2704139	XXXXXXXXXXXXXX
LA TRINITE-DE-THOUBERVILLE - RD675	2703884	XXXXXXXXXXXXXX
HONGUEMARE-GUENOUVILLE - Froc Pinel	2702113	XXXXXXXXXXXXXX
ROUGEMONTIERS - RD675 Chapelle	2707590A	XXXXXXXXXXXXXX
HAUVILLE - Rue des Bons	2707587A	XXXXXXXXXXXXXX
HAUVILLE - La Vallade	2707588A	XXXXXXXXXXXXXX
SAINT-OUEN-DU-TILLEUL - RD313 Mairie	2703529A	XXXXXXXXXXXXXX
SAINT-OUEN-DE-THOUBERVILLE - Pharmacie	2705072A	XXXXXXXXXXXXXX
BOURG-ACHARD - Maizeret	2705071A	XXXXXXXXXXXXXX
HAUVILLE - Calvaire	2705065A	XXXXXXXXXXXXXX
LE LANDIN - Route d'Hauville	2705068A	XXXXXXXXXXXXXX
BOURG-ACHARD - Pompiers	2704866A	XXXXXXXXXXXXXX
HAUVILLE - Mare Mande	2705064A	XXXXXXXXXXXXXX

Envoyé en préfecture le 10/11/2026
Reçu en préfecture le 12/11/2026
Publié le
ID : 027-200066405-20261109-CC_218_2026-DE

Nom arrêt	Code arrêt	
BOUQUETOT - Place	2704865A	XXXXXXXXXXXXX
LES MONTS DU ROUMOIS - BERVILLE EN ROUMOIS_Mairie	2704854A	XXXXXXXXXXXXX
HAUVILLE - Église	2704863A	XXXXXXXXXXXXX
THENOUVILLE - THEILLEMENT_Calvaire	2704715A	XXXXXXXXXXXXX
GRAND BOURGTHEROULDE - THUIT HEBERT_RD313 x Barrabas	2704853A	XXXXXXXXXXXXX
SAINT-OUEN-DE-THOUBERVILLE - Le Café	2704584A	XXXXXXXXXXXXX
LA TRINITE-DE-THOUBERVILLE - RD675	2703884A	XXXXXXXXXXXXX
THENOUVILLE - TOUVILLE SUR MONTFORT - Eglise	2703872A	XXXXXXXXXXXXX
SAINT-LEGER-DU-GENNETEY - Mairie	2704710A	XXXXXXXXXXXXX
BOSGOUET - RD675	2706794A	XXXXXXXXXXXXX
LES MONTS DU ROUMOIS - BOSGUERARD DE MARCOUVILLE_Tête d'Or	2700586A	XXXXXXXXXXXXX
LES MONTS DU ROUMOIS - BOSGUERARD DE MARCOUVILLE_Ecole	2700580A	XXXXXXXXXXXXX
LES MONTS DU ROUMOIS - BOSGUERARD DE MARCOUVILLE_Mairie	2700582A	XXXXXXXXXXXXX
BOSROUMOIS - LEBOSCROGERENROUMOIS_Stade	2700574A	XXXXXXXXXXXXX
BOSROUMOIS - LEBOSCROGERENROUMOIS_Stade	2700574B	XXXXXXXXXXXXX
HONGUEMARE-GUENOUVILLE - Froc Pinel	2702113A	XXXXXXXXXXXXX
BOURG-ACHARD - Place des medecins	2705073A	XXXXXXXXXXXXX
SAINT-OUEN-DU-TILLEUL - RD38 école	2704852A	XXXXXXXXXXXXX
SAINT-OUEN-DE-THOUBERVILLE - LA LONDE_Maison Brûlée (RD 675)	7703879A	XXXXXXXXXXXXX
BOURG-ACHARD - La bouillerie	2705070A	XXXXXXXXXXXXX
LES MONTS DU ROUMOIS - BOSGUERARD DE MARCOUVILLE_Saint Denis des Monts	2707816A	XXXXXXXXXXXXX
VOISCREVILLE - Mairie	2704139A	XXXXXXXXXXXXX
BOSROUMOIS - LEBOSCROGERENROUMOIS_Jules verne	2700558A	XXXXXXXXXXXXX
BARNEVILLE-SUR-SEINE - La Halboterie	2700276A	XXXXXXXXXXXXX
SAINT-OUEN-DE-THOUBERVILLE - RD675 - Mairie	7702320A	XXXXXXXXXXXXX
GRAND BOURGTHEROULDE - THUIT-HÉBERT_Gare Sncf	7811912A	XXXXXXXXXXXXX

Envoyé en préfecture le 10/11/2026
Reçu en préfecture le 12/11/2026
Publié le
ID : 027-200066405-20261109-CC_218_2026-DE

Résidence autonomie (CC Roumois Seine)

PV01

Date de dernière mise à jour : 18/12/2025 (il y a 10 mois)

Établissement	Coordonnées	Email	Capacité d'accueil	Adresse
Résidence Jean Guenier	• XX XX XX XX XX	XXXXXXXXXXXXXXXXXXXXXXXXXXXXXXXX	73 logements	XXXXXXXXXXXXX

Envoyé en préfecture le 10/11/2026
Reçu en préfecture le 12/11/2026
Publié le
ID : 027-200066405-20261109-CC_218_2026-DE

Antennes relais (CC Roumois Seine) RE01

Date de dernière mise à jour : 17/02/2026 (il y a 8 mois)

Opérateurs téléphoniques	Génération	Système	Satut	Adresse
Bouygues Telecom // Free Mobile // SFR // Orange	2G / 3G / 4G / 5G	LTE 700 // LTE 800 // LTE 900 // LTE 1800 // LTE 2100 // LTE 2600 // 5G NR 700 // 5G NR 2100 // UMTS 900 // UMTS 2100 // GSM 900	En service	XXXXXXXXXXXXX
Bouygues Telecom // Free Mobile // SFR // Orange	2G / 3G / 4G / 5G	LTE 700 // LTE 800 // LTE 900 // LTE 1800 // LTE 2100 // LTE 2600 // 5G NR 700 // 5G NR 2100 // UMTS 900 // GSM 900	En service	XXXXXXXXXXXXX
Orange	2G / 3G / 4G	LTE 700 // LTE 800 // LTE 1800 // LTE 2100 // UMTS 900 // GSM 900	En service	XXXXXXXXXXXXX
Free Mobile // Orange	3G / 4G / 5G	LTE 700 // LTE 800 // LTE 900 // LTE 1800 // 5G NR 700 // UMTS 900	En service	XXXXXXXXXXXXX
Orange	3G / 4G	LTE 700 // LTE 800 // LTE 1800 // UMTS 900	En service	XXXXXXXXXXXXX
Orange	3G / 4G	LTE 700 // LTE 800 // LTE 1800 // UMTS 900	En service	XXXXXXXXXXXXX
Bouygues Telecom // Free Mobile // SFR	2G / 3G / 4G / 5G	LTE 700 // LTE 800 // LTE 900 // LTE 1800 // LTE 2100 // LTE 2600 // 5G NR 700 // 5G NR 2100 // UMTS 900 // UMTS 2100 // GSM 900	En service	XXXXXXXXXXXXX
Bouygues Telecom // SFR	2G / 3G / 4G / 5G	LTE 700 // LTE 800 // LTE 1800 // LTE 2100 // 5G NR 2100 // UMTS 900 // GSM 900	En service	XXXXXXXXXXXXX
Bouygues Telecom	2G / 3G / 4G / 5G	LTE 1800 // UMTS 900 // GSM 900 // GSM 1800	En service	XXXXXXXXXXXXX
Orange	2G / 3G / 4G / 5G	LTE 700 // LTE 800 // LTE 1800 // LTE 2100 // 5G NR 700 // 5G NR 3500 // UMTS 900 // GSM 900	En service	XXXXXXXXXXXXX
Bouygues Telecom // SFR	3G / 4G / 5G	LTE 700 // LTE 900 // LTE 1800 // LTE 2100 // 5G NR 2100 // UMTS 900	Projet approuvé	XXXXXXXXXXXXX
Free Mobile	3G / 4G / 5G	LTE 700 // LTE 900 // LTE 1800 // LTE 2100 // LTE 2600 // 5G NR 700 // 5G NR 3500 // UMTS 900	En service	XXXXXXXXXXXXX
Free Mobile // Orange	2G / 3G / 4G / 5G	LTE 700 // LTE 800 // LTE 900 // LTE 1800 // LTE 2100 // LTE 2600 // 5G NR 700 // 5G NR 3500 // UMTS 900 // GSM 900	En service	XXXXXXXXXXXXX
Bouygues Telecom // SFR // Orange	2G / 3G / 4G / 5G	LTE 700 // LTE 800 // LTE 900 // LTE 1800 // LTE 2100 // LTE 2600 // 5G NR 2100 // UMTS 900 // GSM 900	En service	XXXXXXXXXXXXX
Free Mobile	3G / 4G / 5G	LTE 700 // LTE 800 // LTE 900 // LTE 1800 // LTE 2100 // LTE 2600 // 5G NR 700 // UMTS 900	En service	XXXXXXXXXXXXX
Free Mobile	3G / 4G / 5G	LTE 700 // LTE 900 // LTE 1800 // LTE 2100 // LTE 2600 // 5G NR 700 // UMTS 900	En service	XXXXXXXXXXXXX
Free Mobile	3G / 4G / 5G	LTE 700 // LTE 900 // LTE 1800 // LTE 2100 // LTE 2600 // 5G NR 700 // 5G NR 3500 // UMTS 900	En service	XXXXXXXXXXXXX
Bouygues Telecom	3G / 4G / 5G	LTE 700 // LTE 800 // LTE 1800 // LTE 2600 // 5G NR 2100 // 5G NR 3500 // UMTS 900	En service	XXXXXXXXXXXXX

Envoyé en préfecture le 10/11/2026
Reçu en préfecture le 12/11/2026
Publié le
ID : 027-200066405-20261109-CC_218_2026-DE

Opérateurs téléphoniques	Génération	Système		
Free Mobile // SFR // Orange	2G / 3G / 4G / 5G	LTE 700 // LTE 800 // LTE 900 // LTE 1800 // LTE 2100 // LTE 2600 // 5G NR 700 // 5G NR 3500 // UMTS 900 // GSM 900	En service	XXXXXXXXXXXXX
Free Mobile	3G / 4G / 5G	LTE 700 // LTE 900 // LTE 1800 // LTE 2100 // LTE 2600 // 5G NR 700 // UMTS 900	En service	XXXXXXXXXXXXX
Orange	3G / 4G / 5G	LTE 700 // LTE 800 // LTE 1800 // LTE 2100 // LTE 2600 // 5G NR 700 // 5G NR 3500 // UMTS 900	En service	XXXXXXXXXXXXX
Bouygues Telecom // Free Mobile // SFR	3G / 4G / 5G	LTE 700 // LTE 800 // LTE 900 // LTE 1800 // LTE 2100 // LTE 2600 // 5G NR 700 // 5G NR 2100 // 5G NR 3500 // UMTS 900 // UMTS 2100 // GSM 900	En service	XXXXXXXXXXXXX
Free Mobile	4G / 5G	LTE 700 // LTE 900 // LTE 1800 // LTE 2100 // 5G NR 700 // 5G NR 3500	En service	XXXXXXXXXXXXX
Bouygues Telecom	2G / 3G / 4G / 5G	LTE 700 // LTE 800 // LTE 1800 // LTE 2600 // 5G NR 2100 // UMTS 900 / GSM 900	En service	XXXXXXXXXXXXX
Bouygues Telecom // Free Mobile // SFR // Orange	2G / 3G / 4G / 5G	LTE 700 // LTE 800 // LTE 900 // LTE 1800 // LTE 2100 // LTE 2600 // 5G NR 700 // 5G NR 2100 // 5G NR 3500 // UMTS 900 // GSM 900	En service	XXXXXXXXXXXXX
Bouygues Telecom // Free Mobile // SFR	2G / 3G / 4G / 5G	LTE 700 // LTE 800 // LTE 900 // LTE 1800 // LTE 2100 // LTE 2600 // 5G NR 700 // 5G NR 2100 // 5G NR 3500 // UMTS 900 // GSM 900	En service	XXXXXXXXXXXXX
Free Mobile // Orange	3G / 4G / 5G	LTE 700 // LTE 800 // LTE 900 // LTE 1800 // LTE 2100 // LTE 2600 // 5G NR 700 // 5G NR 3500 // UMTS 900	En service	XXXXXXXXXXXXX
Orange	3G / 4G	LTE 800 // LTE 1800 // UMTS 900	En service	XXXXXXXXXXXXX
Free Mobile	3G / 4G / 5G	LTE 700 // LTE 900 // LTE 1800 // LTE 2100 // LTE 2600 // 5G NR 700 // UMTS 900	En service	XXXXXXXXXXXXX
Bouygues Telecom // SFR // Orange	2G / 3G / 4G / 5G	LTE 700 // LTE 800 // LTE 900 // LTE 1800 // LTE 2100 // LTE 2600 // 5G NR 2100 // 5G NR 3500 // UMTS 900 // GSM 900	En service	XXXXXXXXXXXXX
Bouygues Telecom // Free Mobile // SFR // Orange	2G / 3G / 4G / 5G	LTE 700 // LTE 800 // LTE 900 // LTE 1800 // LTE 2100 // LTE 2600 // 5G NR 700 // 5G NR 2100 // 5G NR 3500 // UMTS 900 // GSM 900	En service	XXXXXXXXXXXXX
Bouygues Telecom // Free Mobile // SFR // Orange	3G / 4G / 5G	LTE 700 // LTE 800 // LTE 900 // LTE 1800 // LTE 2100 // LTE 2600 // 5G NR 2100 // UMTS 900 // GSM 900	En service	XXXXXXXXXXXXX

Envoyé en préfecture le 10/11/2026
Reçu en préfecture le 12/11/2026
Publié le
ID : 027-200066405-20261109-CC_218_2026-DE

Postes sources (CC Roumois Seine) RE02

Date de dernière mise à jour : 18/02/2026 (il y a 8 mois)

Identifiant	Localisation
POSTRANS0000000338075398	XXXXXXXXXXXXX
POSTRANS0000000338075977	XXXXXXXXXXXXX
POSTRANS0000000338076028	XXXXXXXXXXXXX

Envoyé en préfecture le 10/11/2026
Reçu en préfecture le 12/11/2026
Publié le
ID : 027-200066405-20261109-CC_218_2026-DE

Installations à risques (CC Roumois Seine) EI01

Date de dernière mise à jour : 03/09/2026 (il y a 2 mois)

Type	Dénomination	Régime ICPE	Activité	Localisation
SEVESO seuil haut	Raffinerie Port Jérôme-Gravenchon	Autorisation	Raffinerie, dépôt de carburants	XXXXXXXXXXXXX
Non SEVESO	SCEA DU ROUMOIS	Enregistrement	Culture et production animale, chasse et services annexes	XXXXXXXXXXXXX
Non SEVESO	CAMUS JEAN REMY	Autorisation		XXXXXXXXXXXXX
Non SEVESO	GAEC DE LA FERME DU MOULIN	Enregistrement	Culture et production animale, chasse et services annexes	XXXXXXXXXXXXX
Non SEVESO	SCA DU BESNAR	Enregistrement		XXXXXXXXXXXXX
Non SEVESO	SCEA FERME DE GUENOUVILLE	Enregistrement		XXXXXXXXXXXXX
Non SEVESO	EARL DE LA CHAPELLE MARTEL	Enregistrement		XXXXXXXXXXXXX
Non SEVESO	R2M	Enregistrement	Commerce et réparation d'automobiles et de motocycles	XXXXXXXXXXXXX
Non SEVESO	LE FOLL TP Bourneville	Enregistrement		XXXXXXXXXXXXX
Non SEVESO	THUNDER (FRANCE) PROPCO II SNC	Enregistrement	Activités des sièges sociaux ; conseil de gestion	XXXXXXXXXXXXX
Non SEVESO	PRODUITS BERGER	Autorisation	Industrie chimique	XXXXXXXXXXXXX
Non SEVESO	AGRI ENERGIE SAS	Autorisation	Production et distribution d'électricité, de gaz, de vapeur et d'air conditionné	XXXXXXXXXXXXX
Non SEVESO	GXO LOGISTICS OUEST FRANCE	Enregistrement	Entreposage et services auxiliaires des transports	XXXXXXXXXXXXX
Non SEVESO	COLLECTIVERT	Autorisation	Collecte, traitement et élimination des déchets ; récupération	XXXXXXXXXXXXX
Non SEVESO	PRESTOFER	Enregistrement		XXXXXXXXXXXXX
Non SEVESO	LIDL	Autorisation	Commerce de détail, à l?exception des automobiles et des motocycles	XXXXXXXXXXXXX
Non SEVESO	VIAFRANCE	Enregistrement	Génie civil	XXXXXXXXXXXXX
Non SEVESO	HEMERY	Enregistrement		XXXXXXXXXXXXX
Non SEVESO	LE 8EME ART	Autorisation	Activités sportives, récréatives et de loisirs	XXXXXXXXXXXXX
Non SEVESO	HANCHARD	Enregistrement		XXXXXXXXXXXXX
Non SEVESO	HEMERY Frères	Autorisation		XXXXXXXXXXXXX
Non SEVESO	PRESTOLOC	Enregistrement	Collecte, traitement et élimination des déchets ; récupération	XXXXXXXXXXXXX
Non SEVESO	SOTRAGA Trouville la Haule	Autorisation		XXXXXXXXXXXXX
Non SEVESO	SOCIETE COOPERATIVE AGRICOLE NATUP	Autorisation		XXXXXXXXXXXXX
Non SEVESO	MADAME RACHEL LADERRIERE	Autorisation	Culture et production animale, chasse et services annexes	XXXXXXXXXXXXX
Non SEVESO	EMC (siège social)	Autorisation		XXXXXXXXXXXXX

Envoyé en préfecture le 10/11/2026
Reçu en préfecture le 12/11/2026
Publié le
ID : 027-200066405-20261109-CC_218_2026-DE

Type	Dénomination	Régime ICPE	Activité	XXXXXXXXXXXXX
Non SEVESO	AIRPORC	Enregistrement	Culture et production animale, chasse et services annexes	XXXXXXXXXXXXX

Envoyé en préfecture le 10/11/2026
Reçu en préfecture le 12/11/2026
Publié le
ID : 027-200066405-20261109-CC_218_2026-DE



LIVRET 6 : RISQUES & SCÉNARIOS

Envoyé en préfecture le 10/11/2026
Reçu en préfecture le 12/11/2026
Publié le
ID : 027-200066405-20261109-CC_218_2026-DE

PRÉAMBULE

Le Livret 6 : Risques et scénarios se compose de l'ensemble des fiches pédagogiques sur les risques majeurs ainsi que les scénarios de crise associés.

Une fiche pédagogique présente la dynamique du risque majeur concerné, les seuils de vigilance ainsi que les mesures à préconiser auprès de la population pour se préparer et faire face pendant et après un événement.

S'ensuit le(s) scénario(s) de crise dédié(s) aux actions intercommunales et organisé(s) selon les seuils de référence.

Envoyé en préfecture le 10/11/2026
Reçu en préfecture le 12/11/2026
Publié le
ID : 027-200066405-20261109-CC_218_2026-DE

Ensemble des risques sur les différentes communes

RS01

Risques sanitaires					
Commune	Pandémie	Sols pollués	Canicule	Pollution de l'air	Épizootie
CC Roumois Seine	X	X	X	X	X
Bourg-Achard	X	-	X	X	X
Barneville-sur-Seine	X	-	X	X	X
Trouville-la-Haule	X	X	X	X	X
Bourneville-Sainte-Croix	X	X	X	X	X
Amfreville-Saint-Amand	X	X	X	X	X
Mauny	X	-	X	X	X
Voiscreville	X	-	X	X	X
Vieux-Port	X	-	X	X	X
Valletot	X	-	X	X	X
Tocqueville	X	-	X	X	X
Thénouville	X	-	X	X	X
Sainte-Opportune-la-Mare	X	-	X	X	X
Saint-Pierre-du-Bosguérard	X	-	X	X	X
Saint-Pierre-des-Fleurs	X	-	X	X	X
Saint-Philbert-sur-Boissey	X	-	X	X	X
Saint-Ouen-du-Tilleul	X	-	X	X	X
Saint-Ouen-de-Thouberville	X	-	X	X	X
Saint-Ouen-de-Pontcheuil	X	-	X	X	X
Saint-Léger-du-Gennetey	X	-	X	X	X
Saint-Denis-des-Monts	X	-	X	X	X
Saint-Aubin-sur-Quillebeuf	X	-	X	X	X
Les Monts du Roumois	X	-	X	X	X
Le Thuit de l'Oison	X	-	X	X	X
Le Landin	X	-	X	X	X
La Trinité-de-Thouberville	X	-	X	X	X
La Haye-de-Routot	X	-	X	X	X

Envoyé en préfecture le 10/11/2026
Reçu en préfecture le 12/11/2026
Publié le
ID : 027-200066405-20261109-CC_218_2026-DE

Commune	Pandémie	Sols pollués	Canicule	Pollution de l'	
La Haye-Aubrée	X	-	X	X	X
Honguemare-Guenouville	X	-	X	X	X
Hauville	X	-	X	X	X
Grand Bourgtheroulde	X	-	X	X	X
Flancourt-Crescy-en-Roumois	X	-	X	X	X
Éturqueraye	X	-	X	X	X
Étréville	X	-	X	X	X
Cauverville-en-Roumois	X	-	X	X	X
Bouquetot	X	-	X	X	X
Bosgouet	X	-	X	X	X
Bosroumois	X	-	X	X	X
Boissey-le-Châtel	X	-	X	X	X
Aizier	X	-	X	X	X
Caumont	X	-	X	X	X

Risques technologiques						
Commune	Industriel	Transport de Matières Dangereuses	Pollution marine	Pollution réseau d'eau potable	Nucléaire	Réseaux et canalisations
CC Roumois Seine	X	X	X	X	X	-
Bourg-Achard	X	X	-	X	-	X
Barneville-sur-Seine	X	X	X	X	-	X
Trouville-la-Haule	X	X	-	X	-	X
Bourneville-Sainte-Croix	X	X	-	X	-	X
Amfreville-Saint-Amand	X	X	-	X	-	X
Mauny	-	X	-	X	-	X
Voiscreville	-	X	-	X	-	X
Vieux-Port	-	X	-	X	-	X
Valletot	-	X	-	X	-	X
Tocqueville	-	X	-	X	-	X
Thénouville	X	X	-	X	-	X
Sainte-Opportune-la-Mare	-	X	-	X	-	X
Saint-Pierre-du-Bosguérard	-	X	-	X	-	X
Saint-Pierre-des-Fleurs	-	X	-	X	-	X

Envoyé en préfecture le 10/11/2026
Reçu en préfecture le 12/11/2026
Publié le
ID : 027-200066405-20261109-CC_218_2026-DE

Commune	Industriel	Transport de Matières Dangereuses	Pollution marine	Pollution réseau d'eau potable	Nucléa	
Saint-Philbert-sur-Boissey	-	X	-	X	-	X
Saint-Ouen-du-Tilleul	X	X	-	X	-	X
Saint-Ouen-de-Thouberville	-	X	-	X	-	X
Saint-Ouen-de-Pontcheuil	-	X	-	X	-	X
Saint-Léger-du-Gennetey	-	X	-	X	-	X
Saint-Denis-des-Monts	X	X	-	X	-	X
Saint-Aubin-sur-Quillebeuf	-	X	-	X	-	X
Les Monts du Roumois	-	X	-	X	-	X
Le Thuit de l'Oison	-	X	-	X	-	X
Le Landin	-	X	-	X	-	X
La Trinité-de-Thouberville	-	X	-	X	-	X
La Haye-de-Routot	-	X	-	X	-	X
La Haye-Aubrée	-	X	-	X	-	X
Honguemare-Guenouville	X	X	-	X	-	X
Hauville	X	X	-	X	-	X
Grand Bourgtheroulde	X	X	-	X	-	X
Flancourt-Crescy-en-Roumois	X	-	-	X	-	X
Éturqueraye	-	X	-	X	-	X
Étréville	X	X	-	X	-	X
Cauverville-en-Roumois	X	X	-	X	-	X
Bouquetot	-	X	-	X	-	X
Bosgouet	-	X	-	X	-	X
Bosroumois	-	X	-	X	-	X
Boissey-le-Châtel	-	X	-	X	-	X
Aizier	X	X	-	X	-	X
Caumont	X	X	-	X	X	X

Risques naturels										
Commune	Tempête et vents violents	Submersion	Inondation	Mouvement de terrain	Cavités souterraines	Retrait et gonflement des argiles	Grand froid	Érosion	Feux de forêt	Sécheresse
CC Roumois Seine	X	X	X	X	X	X	X	X	X	-
Bourg-Achard	X	-	X	X	X	X	X	-	X	-

Envoyé en préfecture le 10/11/2026
Reçu en préfecture le 12/11/2026
Publié le
ID : 027-200066405-20261109-CC_218_2026-DE

Commune	Tempête et vents violents	Submersion	Inondation	Mouvement de terrain	Cavités souterraines	Retrait et gonflement des argiles	Grand froid	Érosion	forêt	Sécheresse
Barneville-sur-Seine	X	-	X	X	X	X	X	X	X	-
Trouville-la-Haule	X	X	X	X	X	X	X	X	X	-
Bourneville-Sainte-Croix	X	-	X	X	X	X	X	-	X	-
Amfreville-Saint-Amand	X	-	X	X	X	X	X	-	X	-
Mauny	X	X	X	X	X	X	X	X	X	-
Voiscreville	X	-	X	X	X	X	X	-	X	-
Vieux-Port	X	X	X	X	X	X	X	X	X	-
Valletot	X	-	X	X	X	X	X	-	X	-
Tocqueville	X	-	X	X	X	X	X	-	X	-
Thénouville	X	-	X	X	X	X	X	-	X	-
Sainte-Opportune-la-Mare	X	X	X	X	X	X	X	X	X	-
Saint-Pierre-du-Bosguérard	X	-	X	X	X	X	X	-	X	-
Saint-Pierre-des-Fleurs	X	-	X	X	X	X	X	-	X	-
Saint-Philbert-sur-Boissey	X	-	X	X	X	X	X	-	X	-
Saint-Ouen-du-Tilleul	X	-	X	X	X	X	X	-	X	-
Saint-Ouen-de-Thouberville	X	-	X	X	X	X	X	-	X	-
Saint-Ouen-de-Pontcheuil	X	-	X	X	X	X	X	-	X	-
Saint-Léger-du-Gennetey	X	-	X	X	X	X	X	-	X	-
Saint-Denis-des-Monts	X	-	X	X	X	X	X	-	X	-
Saint-Aubin-sur-Quillebeuf	X	X	X	X	X	X	X	X	X	-
Les Monts du Roumois	X	-	X	X	X	X	X	-	X	-
Le Thuit de l'Oison	X	-	X	X	X	X	X	-	X	-
Le Landin	X	X	X	X	X	X	X	X	X	-

Envoyé en préfecture le 10/11/2026
Reçu en préfecture le 12/11/2026
Publié le
ID : 027-200066405-20261109-CC_218_2026-DE

Commune	Tempête et vents violents	Submersion	Inondation	Mouvement de terrain	Cavités souterraines	Retrait et gonflement des argiles	Grand froid	Érosion	forêt	Sécheresse
La Trinité-de-Thouberville	X	-	X	X	X	X	X	-	X	-
La Haye-de-Routot	X	-	X	X	X	X	X	-	X	-
La Haye-Aubrée	X	-	X	X	X	X	X	-	X	-
Honguemare-Guenouville	X	-	X	X	X	X	X	-	X	-
Hauville	X	-	X	X	X	X	X	-	X	-
Grand Bourgtheroulde	X	-	X	X	X	X	X	-	X	-
Flancourt-Crescy-en-Roumois	X	-	X	X	X	X	X	-	X	-
Éturqueraye	X	-	X	X	X	X	X	-	X	-
Étréville	X	-	X	X	X	X	X	-	X	-
Cauverville-en-Roumois	X	-	X	X	X	X	X	-	X	-
Bouquetot	X	-	X	X	X	X	X	-	X	-
Bosgouet	X	-	X	X	X	X	X	-	X	-
Bosroumois	X	-	X	X	X	X	X	-	X	-
Boissey-le-Châtel	X	-	X	X	X	X	X	-	X	-
Aizier	X	X	X	X	X	X	X	-	X	-
Caumont	X	X	X	X	X	X	X	X	X	X

Risques cyber				
Commune	Cybercriminalité	Atteinte à l'image	Espionnage	Sabotage
CC Roumois Seine	X	X	X	X
Bourg-Achard	X	X	X	X
Barneville-sur-Seine	X	X	X	X
Trouville-la-Haule	X	X	X	X
Bourneville-Sainte-Croix	X	X	X	X
Amfreville-Saint-Amand	X	X	X	X
Mauny	X	X	X	X
Voiscreville	X	X	X	X
Vieux-Port	X	X	X	X

Envoyé en préfecture le 10/11/2026
Reçu en préfecture le 12/11/2026
Publié le
ID : 027-200066405-20261109-CC_218_2026-DE

Commune	Cybercriminalité	Atteinte à l'image	Espionnag	
Valletot	X	X	X	X
Tocqueville	X	X	X	X
Thénouville	X	X	X	X
Sainte-Opportune-la-Mare	X	X	X	X
Saint-Pierre-du-Bosguérard	X	X	X	X
Saint-Pierre-des-Fleurs	X	X	X	X
Saint-Philbert-sur-Boissey	X	X	X	X
Saint-Ouen-du-Tilleul	X	X	X	X
Saint-Ouen-de-Thouberville	X	X	X	X
Saint-Ouen-de-Pontcheuil	X	X	X	X
Saint-Léger-du-Gennetey	X	X	X	X
Saint-Denis-des-Monts	X	X	X	X
Saint-Aubin-sur-Quillebeuf	X	X	X	X
Les Monts du Roumois	X	X	X	X
Le Thuit de l'Oison	X	X	X	X
Le Landin	X	X	X	X
La Trinité-de-Thouberville	X	X	X	X
La Haye-de-Routot	X	X	X	X
La Haye-Aubrée	X	X	X	X
Honguemare-Guenouville	X	X	X	X
Hauville	X	X	X	X
Grand Bourgtheroulde	X	X	X	X
Flancourt-Crescy-en-Roumois	X	X	X	X
Éturqueraye	X	X	X	X
Étréville	X	X	X	X
Cauverville-en-Roumois	X	X	X	X
Bouquetot	X	X	X	X
Bosgouet	X	X	X	X
Bosroumois	X	X	X	X
Boissey-le-Châtel	X	X	X	X
Aizier	X	X	X	X
Caumont	X	X	X	X

Envoyé en préfecture le 10/11/2026
Reçu en préfecture le 12/11/2026
Publié le
ID : 027-200066405-20261109-CC_218_2026-DE



LIVRET 7 : COOPÉRATION

Envoyé en préfecture le 10/11/2026
Reçu en préfecture le 12/11/2026
Publié le
ID : 027-200066405-20261109-CC_218_2026-DE

PRÉAMBULE

Le Livret 7 : Coopération rassemble les données partagées par les communes membres de l'intercommunalité.

Il s'ouvre sur l'état de mise à jour des données intercommunales.

Pour chaque commune membre figurent ensuite ses annuaires de crise (élus, personnel communal, réserve communale de sécurité civile), ses ressources (matériels et stocks, véhicules, lieux de stockage, CARE, Poste de Commandement Communal) et ses autres données partagées, ainsi que son organigramme lorsque l'intercommunalité le partage.

Envoyé en préfecture le 10/11/2026
Reçu en préfecture le 12/11/2026
Publié le
ID : 027-200066405-20261109-CC_218_2026-DE

État de mise à jour des données intercommunales

CO01

État :
Toutes les données sont à jour.
Au moins une donnée n'a pas été mise à jour au cours de la dernière année.
Au moins une donnée n'a pas été mise à jour dans les 2 dernières années.

Aizier		
Formulaire	**Date de dernière mise à jour**	**État**
Annuaire du personnel communal	14/11/2025 (il y a 11 mois)	
Annuaire des élus	17/07/2026 (il y a 3 mois)	
Centre d'Accueil et de Regroupement CARE	17/12/2025 (il y a 10 mois)	
Stock	20/03/2026 (il y a 7 mois)	
Lieux de stockage	14/11/2025 (il y a 11 mois)	

Amfreville-Saint-Amand		
Formulaire	**Date de dernière mise à jour**	**État**
Annuaire du personnel communal	19/05/2026 (il y a 5 mois)	
Annuaire des élus	19/05/2026 (il y a 5 mois)	
Véhicules	19/05/2026 (il y a 5 mois)	
Poste de Commandement Communal	19/05/2026 (il y a 5 mois)	
Centre d'Accueil et de Regroupement CARE	19/05/2026 (il y a 5 mois)	
Stock	19/05/2026 (il y a 5 mois)	
Lieux de stockage	19/05/2026 (il y a 5 mois)	

Barneville-sur-Seine		
Formulaire	**Date de dernière mise à jour**	**État**
Annuaire des élus	17/07/2026 (il y a 3 mois)	
Véhicules	29/10/2025 (il y a 12 mois)	
Poste de Commandement Communal	29/10/2025 (il y a 12 mois)	
Centre d'Accueil et de Regroupement CARE	29/10/2025 (il y a 12 mois)	
Stock	29/10/2025 (il y a 12 mois)	

Envoyé en préfecture le 10/11/2026
Reçu en préfecture le 12/11/2026
Publié le
ID : 027-200066405-20261109-CC_218_2026-DE

Barneville-sur-Seine		
Formulaire	**Date de dernière mise à jour**	**État**
Lieux de stockage	29/10/2025 (il y a 12 mois)	

Boissey-le-Châtel		
Formulaire	**Date de dernière mise à jour**	**État**
Annuaire du personnel communal	03/06/2026 (il y a 5 mois)	
Annuaire des élus	03/06/2026 (il y a 5 mois)	
Véhicules	03/06/2026 (il y a 5 mois)	
Poste de Commandement Communal	03/06/2026 (il y a 5 mois)	
Centre d'Accueil et de Regroupement CARE	03/06/2026 (il y a 5 mois)	
Stock	03/06/2026 (il y a 5 mois)	
Lieux de stockage	03/06/2026 (il y a 5 mois)	

Bosgouet		
Formulaire	**Date de dernière mise à jour**	**État**
Annuaire du personnel communal	17/12/2025 (il y a 10 mois)	
Annuaire des élus	17/12/2025 (il y a 10 mois)	
Véhicules	17/12/2025 (il y a 10 mois)	
Centre d'Accueil et de Regroupement CARE	17/12/2025 (il y a 10 mois)	
Stock	17/12/2025 (il y a 10 mois)	
Lieux de stockage	17/12/2025 (il y a 10 mois)	

Bosroumois		
Formulaire	**Date de dernière mise à jour**	**État**
Annuaire du personnel communal	16/02/2026 (il y a 8 mois)	
Annuaire des élus	16/02/2026 (il y a 8 mois)	
Véhicules	16/02/2026 (il y a 8 mois)	
Poste de Commandement Communal	16/02/2026 (il y a 8 mois)	
Centre d'Accueil et de Regroupement CARE	16/02/2026 (il y a 8 mois)	
Stock	16/02/2026 (il y a 8 mois)	
Lieux de stockage	16/02/2026 (il y a 8 mois)	

Envoyé en préfecture le 10/11/2026
Reçu en préfecture le 12/11/2026
Publié le
ID : 027-200066405-20261109-CC_218_2026-DE

Bourg-Achard		
Formulaire	**Date de dernière mise à jour**	**État**
Véhicules	13/10/2026 (il y a 0 mois)	
Centre d'Accueil et de Regroupement CARE	13/10/2026 (il y a 0 mois)	
Stock	13/10/2026 (il y a 0 mois)	
Lieux de stockage	13/10/2026 (il y a 0 mois)	

Bourneville-Sainte-Croix		
Formulaire	**Date de dernière mise à jour**	**État**
Points de rassemblement	24/02/2026 (il y a 8 mois)	
Annuaire du personnel communal	23/02/2026 (il y a 8 mois)	
Annuaire des élus	17/08/2026 (il y a 2 mois)	
Poste de Commandement Communal	23/02/2026 (il y a 8 mois)	
Centre d'Accueil et de Regroupement CARE	24/02/2026 (il y a 8 mois)	
Lieux de stockage	23/02/2026 (il y a 8 mois)	

Caumont		
Formulaire	**Date de dernière mise à jour**	**État**
Points de rassemblement		
Annuaire du personnel communal	19/05/2026 (il y a 5 mois)	
Annuaire des élus		
Véhicules	02/02/2026 (il y a 9 mois)	
Poste de Commandement Communal	02/02/2026 (il y a 9 mois)	
Centre d'Accueil et de Regroupement CARE	19/05/2026 (il y a 5 mois)	
Lieux de stockage	19/05/2026 (il y a 5 mois)	

Cauverville-en-Roumois		
Formulaire	**Date de dernière mise à jour**	**État**
Annuaire des élus	17/07/2026 (il y a 3 mois)	
Stock	04/03/2026 (il y a 8 mois)	
Lieux de stockage	04/03/2026 (il y a 8 mois)	

Envoyé en préfecture le 10/11/2026
Reçu en préfecture le 12/11/2026
Publié le
ID : 027-200066405-20261109-CC_218_2026-DE

CC Roumois Seine		
Formulaire	**Date de dernière mise à jour**	**État**
Médias et presses	09/07/2026 (il y a 3 mois)	
Autorités préfectorales et services départementaux	03/11/2026 (il y a 0 mois)	
Prestataires	29/09/2026 (il y a 1 mois)	
Associations	26/06/2026 (il y a 4 mois)	
Contacts astreintes techniques	04/09/2026 (il y a 1 mois)	
Gestionnaires de réseaux, opérateurs de service public et syndicats	15/10/2026 (il y a 0 mois)	
Professionnels de santé & Vétérinaires	26/05/2026 (il y a 5 mois)	
Annuaire du personnel intercommunal	30/10/2026 (il y a 0 mois)	
Annuaire des élus	07/10/2026 (il y a 0 mois)	
Véhicules	24/08/2026 (il y a 2 mois)	
Poste de Commandement Intercommunal	09/10/2026 (il y a 0 mois)	
Centre d'Accueil et de Regroupement CARE	07/10/2026 (il y a 0 mois)	
Stock	03/11/2026 (il y a 0 mois)	
Lieux de stockage	03/11/2026 (il y a 0 mois)	
Déchetteries	06/07/2026 (il y a 3 mois)	
Sites enfances des communes	09/07/2026 (il y a 3 mois)	
Postes sources	18/02/2026 (il y a 8 mois)	
Points apports volontaires	05/03/2026 (il y a 7 mois)	
Entreprises sur ZAE	18/02/2026 (il y a 8 mois)	
Arrêts interurbains NOMAD	18/02/2026 (il y a 8 mois)	
Sites touristiques	18/02/2026 (il y a 8 mois)	
Assainissement (eaux usées et eaux pluviales)	18/02/2026 (il y a 8 mois)	
Antennes relais	17/02/2026 (il y a 8 mois)	
Résidence autonomie	18/12/2025 (il y a 10 mois)	
Équipements sportifs	18/02/2026 (il y a 8 mois)	
Bâtiments intercommunaux	18/02/2026 (il y a 8 mois)	
Installations à risques	03/09/2026 (il y a 2 mois)	
Cavités souterraines	18/02/2026 (il y a 8 mois)	
Sites pollués	16/09/2026 (il y a 1 mois)	
Mouvement de terrain	18/02/2026 (il y a 8 mois)	
RETEX	04/09/2026 (il y a 1 mois)	

Envoyé en préfecture le 10/11/2026
Reçu en préfecture le 12/11/2026
Publié le
ID : 027-200066405-20261109-CC_218_2026-DE

Étréville		
Formulaire	**Date de dernière mise à jour**	**État**
Annuaire du personnel communal	18/12/2025 (il y a 10 mois)	
Annuaire des élus	17/07/2026 (il y a 3 mois)	
Véhicules	29/10/2025 (il y a 12 mois)	
Poste de Commandement Communal	29/10/2025 (il y a 12 mois)	
Centre d'Accueil et de Regroupement CARE	29/10/2025 (il y a 12 mois)	
Stock	29/10/2025 (il y a 12 mois)	
Lieux de stockage	18/12/2025	

Éturqueraye		
Formulaire	**Date de dernière mise à jour**	**État**
Annuaire du personnel communal	03/11/2025 (il y a 11 mois)	
Annuaire des élus	17/07/2026 (il y a 3 mois)	
Véhicules	03/11/2025 (il y a 11 mois)	
Lieux de stockage	03/11/2025 (il y a 11 mois)	

Flancourt-Crescy-en-Roumois		
Formulaire	**Date de dernière mise à jour**	**État**
Annuaire des élus	15/10/2025 (il y a 12 mois)	
Véhicules	15/10/2025 (il y a 12 mois)	
Poste de Commandement Communal	15/10/2025 (il y a 12 mois)	
Centre d'Accueil et de Regroupement CARE	15/10/2025 (il y a 12 mois)	
Stock	15/10/2025 (il y a 12 mois)	
Lieux de stockage	15/10/2025 (il y a 12 mois)	

Grand Bourgtheroulde		
Formulaire	**Date de dernière mise à jour**	**État**
Annuaire du personnel communal	10/02/2026 (il y a 8 mois)	
Annuaire des élus	05/02/2026 (il y a 8 mois)	
Poste de Commandement Communal	05/02/2026 (il y a 8 mois)	
Centre d'Accueil et de Regroupement CARE	10/02/2026 (il y a 8 mois)	

Envoyé en préfecture le 10/11/2026
Reçu en préfecture le 12/11/2026
Publié le
ID : 027-200066405-20261109-CC_218_2026-DE

Grand Bourgtheroulde		
Formulaire	**Date de dernière mise à jour**	**État**
Stock	10/02/2026 (il y a 8 mois)	
Lieux de stockage	10/02/2026 (il y a 8 mois)	

Hauville		
Formulaire	**Date de dernière mise à jour**	**État**
Annuaire des élus	29/10/2025 (il y a 12 mois)	
Véhicules	29/10/2025 (il y a 12 mois)	
Poste de Commandement Communal	29/10/2025 (il y a 12 mois)	
Centre d'Accueil et de Regroupement CARE	29/10/2025 (il y a 12 mois)	
Stock	29/10/2025 (il y a 12 mois)	
Lieux de stockage	29/10/2025 (il y a 12 mois)	

La Haye-Aubrée		
Formulaire	**Date de dernière mise à jour**	**État**
Annuaire du personnel communal	03/06/2026 (il y a 5 mois)	
Annuaire des élus	03/06/2026 (il y a 5 mois)	
Véhicules	03/06/2026 (il y a 5 mois)	
Poste de Commandement Communal	03/06/2026 (il y a 5 mois)	
Centre d'Accueil et de Regroupement CARE	03/06/2026 (il y a 5 mois)	
Stock	03/06/2026 (il y a 5 mois)	
Lieux de stockage	03/06/2026 (il y a 5 mois)	

La Haye-de-Routot		
Formulaire	**Date de dernière mise à jour**	**État**
Annuaire des élus	03/06/2026 (il y a 5 mois)	
Poste de Commandement Communal	03/06/2026 (il y a 5 mois)	
Centre d'Accueil et de Regroupement CARE	03/06/2026 (il y a 5 mois)	
Stock	03/06/2026 (il y a 5 mois)	
Lieux de stockage	03/06/2026 (il y a 5 mois)	

Envoyé en préfecture le 10/11/2026
Reçu en préfecture le 12/11/2026
Publié le
ID : 027-200066405-20261109-CC_218_2026-DE

Le Thuit de l'Oison		
Formulaire	**Date de dernière mise à jour**	**État**
Annuaire des élus	03/06/2026 (il y a 5 mois)	
Véhicules	03/06/2026 (il y a 5 mois)	
Poste de Commandement Communal	03/06/2026 (il y a 5 mois)	
Centre d'Accueil et de Regroupement CARE	03/06/2026 (il y a 5 mois)	
Stock	03/06/2026 (il y a 5 mois)	
Lieux de stockage	03/06/2026 (il y a 5 mois)	

Les Monts du Roumois		
Formulaire	**Date de dernière mise à jour**	**État**
Annuaire du personnel communal	02/04/2026 (il y a 7 mois)	
Annuaire des élus	02/04/2026 (il y a 7 mois)	
Véhicules	02/04/2026 (il y a 7 mois)	
Poste de Commandement Communal	02/04/2026 (il y a 7 mois)	
Centre d'Accueil et de Regroupement CARE	02/04/2026 (il y a 7 mois)	
Stock	12/12/2025 (il y a 10 mois)	
Lieux de stockage	12/12/2025 (il y a 10 mois)	

Mauny		
Formulaire	**Date de dernière mise à jour**	**État**
Annuaire du personnel communal	10/10/2025 (il y a 12 mois)	
Annuaire des élus	17/07/2026 (il y a 3 mois)	
Véhicules	29/10/2025 (il y a 12 mois)	
Poste de Commandement Communal	29/10/2025 (il y a 12 mois)	
Centre d'Accueil et de Regroupement CARE	29/10/2025 (il y a 12 mois)	
Stock	29/10/2025 (il y a 12 mois)	
Lieux de stockage	29/10/2025 (il y a 12 mois)	

Saint-Denis-des-Monts		
Formulaire	**Date de dernière mise à jour**	**État**
Annuaire des élus	17/12/2025 (il y a 10 mois)	

Envoyé en préfecture le 10/11/2026
Reçu en préfecture le 12/11/2026
Publié le
ID : 027-200066405-20261109-CC_218_2026-DE

Saint-Denis-des-Monts		
Formulaire	**Date de dernière mise à jour**	**État**
Poste de Commandement Communal	17/12/2025 (il y a 10 mois)	
Centre d'Accueil et de Regroupement CARE	17/12/2025 (il y a 10 mois)	
Stock	17/12/2025 (il y a 10 mois)	
Lieux de stockage	17/12/2025 (il y a 10 mois)	

Saint-Léger-du-Gennetey		
Formulaire	**Date de dernière mise à jour**	**État**
Annuaire du personnel communal	23/06/2026 (il y a 4 mois)	
Annuaire des élus	23/06/2026 (il y a 4 mois)	
Poste de Commandement Communal	23/06/2026 (il y a 4 mois)	
Lieux de stockage	23/06/2026 (il y a 4 mois)	

Saint-Ouen-de-Thouberville		
Formulaire	**Date de dernière mise à jour**	**État**
Points de rassemblement	11/12/2025 (il y a 10 mois)	
Annuaire du personnel communal	11/12/2025 (il y a 10 mois)	
Annuaire des élus	15/10/2025 (il y a 12 mois)	
Véhicules	15/10/2025 (il y a 12 mois)	
Poste de Commandement Communal	15/10/2025 (il y a 12 mois)	
Centre d'Accueil et de Regroupement CARE	11/12/2025 (il y a 10 mois)	
Stock	15/10/2025 (il y a 12 mois)	
Lieux de stockage	11/12/2025 (il y a 10 mois)	

Saint-Philbert-sur-Boissey		
Formulaire	**Date de dernière mise à jour**	**État**
Annuaire des élus	17/12/2025 (il y a 10 mois)	
Stock	17/12/2025 (il y a 10 mois)	
Lieux de stockage	17/12/2025 (il y a 10 mois)	

Envoyé en préfecture le 10/11/2026
Reçu en préfecture le 12/11/2026
Publié le
ID : 027-200066405-20261109-CC_218_2026-DE

Sainte-Opportune-la-Mare		
Formulaire	**Date de dernière mise à jour**	**État**
Annuaire des élus	17/07/2026 (il y a 3 mois)	
Poste de Commandement Communal	29/10/2025 (il y a 12 mois)	
Centre d'Accueil et de Regroupement CARE	29/10/2025 (il y a 12 mois)	
Stock	29/10/2025 (il y a 12 mois)	
Lieux de stockage	29/10/2025 (il y a 12 mois)	

Tocqueville		
Formulaire	**Date de dernière mise à jour**	**État**
Annuaire du personnel communal	16/09/2025 (il y a 13 mois)	
Annuaire des élus	16/09/2025 (il y a 13 mois)	

Trouville-la-Haule		
Formulaire	**Date de dernière mise à jour**	**État**
Annuaire du personnel communal	19/05/2026 (il y a 5 mois)	
Annuaire des élus	19/05/2026 (il y a 5 mois)	
Véhicules	19/05/2026 (il y a 5 mois)	
Poste de Commandement Communal	19/05/2026 (il y a 5 mois)	
Centre d'Accueil et de Regroupement CARE	19/05/2026 (il y a 5 mois)	
Stock	19/05/2026 (il y a 5 mois)	
Lieux de stockage	19/05/2026 (il y a 5 mois)	

Valletot		
Formulaire	**Date de dernière mise à jour**	**État**
Annuaire des élus	03/06/2026 (il y a 5 mois)	
Centre d'Accueil et de Regroupement CARE	03/06/2026 (il y a 5 mois)	
Stock	03/06/2026 (il y a 5 mois)	
Lieux de stockage	03/06/2026 (il y a 5 mois)	

Envoyé en préfecture le 10/11/2026
Reçu en préfecture le 12/11/2026
Publié le
ID : 027-200066405-20261109-CC_218_2026-DE

Vieux-Port		
Formulaire	**Date de dernière mise à jour**	**État**
Annuaire du personnel communal	10/12/2025 (il y a 10 mois)	
Annuaire des élus	10/12/2025 (il y a 10 mois)	
Poste de Commandement Communal	10/12/2025 (il y a 10 mois)	
Centre d'Accueil et de Regroupement CARE	10/12/2025 (il y a 10 mois)	

Voiscreville		
Formulaire	**Date de dernière mise à jour**	**État**
Annuaire du personnel communal	22/12/2025 (il y a 10 mois)	
Annuaire des élus	15/10/2025 (il y a 12 mois)	
Poste de Commandement Communal	15/10/2025 (il y a 12 mois)	
Centre d'Accueil et de Regroupement CARE	15/10/2025 (il y a 12 mois)	
Stock	15/10/2025 (il y a 12 mois)	
Lieux de stockage	15/10/2025 (il y a 12 mois)	

Envoyé en préfecture le 10/11/2026
Reçu en préfecture le 12/11/2026
Publié le
ID : 027-200066405-20261109-CC_218_2026-DE

Stock (Aizier)

MS03

Salle Madeleine JOTTE

Prioritaire	Tag	Nature	Quantité	Observations
	Chaises	Chaises	100	
	Masque	Masques	120	
	Percolateur Café	Percolateur à café	1	
	Tables	Tables	30	

Envoyé en préfecture le 10/11/2026
Reçu en préfecture le 12/11/2026
Publié le
ID : 027-200066405-20261109-CC_218_2026-DE

Véhicules (Aizier)

MS04

Envoyé en préfecture le 10/11/2026
Reçu en préfecture le 12/11/2026
Publié le
ID : 027-200066405-20261109-CC_218_2026-DE

Lieux de stockage (Aizier) LB04

Date de dernière mise à jour : 14/11/2025 (il y a 11 mois)

Lieu	Adresse
Salle Madeleine JOTTE	XXXXXXXXXXXXX

Envoyé en préfecture le 10/11/2026
Reçu en préfecture le 12/11/2026
Publié le
ID : 027-200066405-20261109-CC_218_2026-DE

Centre d'Accueil et de Regroupement CARE (Aizier) LB05

Date de dernière mise à jour : 17/12/2025 (il y a 10 mois)

Ouverture	Type	Lieu	Capacité couché	Équipements	Observations	Adresse
Prioritaire	Lieu d'accueil	Salle Madeleine JOTTE	0	Accès PMR • Sanitaires • Cuisine	Réfrigérateur	XXXXXXXXXXXXX

Envoyé en préfecture le 10/11/2026
Reçu en préfecture le 12/11/2026
Publié le
ID : 027-200066405-20261109-CC_218_2026-DE

Poste de Commandement Communal (Aizier) LB06

Envoyé en préfecture le 10/11/2026
Reçu en préfecture le 12/11/2026
Publié le
ID : 027-200066405-20261109-CC_218_2026-DE

Stock (Amfreville-Saint-Amand) MS05

Cantine

Prioritaire	Tag	Nature	Quantité	Observations
	Gants	Gants		

à identifier

Prioritaire	Tag	Nature	Quantité	Observations
	Percolateur	Percolateur à café	1	

Salle des fêtes Amfreville

Prioritaire	Tag	Nature	Quantité	Observations
	Banc	Bancs	20	
	Chaises	Chaises	250	
	Tables	Tables	100	

Service Technique

Prioritaire	Tag	Nature	Quantité	Observations
	Aspirateur	Aspirateur industriel	1	
	Balayeuse	Balayeuse	1	
	Citerne	Citerne / cuve à eau mobile	1	
	Débroussailleuse	Débroussailleuse	1	
	Nettoyeur haute pression	Nettoyeur haute pression	1	
	Projecteur	Projecteur Led (autonome sur batterie)	1	

Envoyé en préfecture le 10/11/2026
Reçu en préfecture le 12/11/2026
Publié le
ID : 027-200066405-20261109-CC_218_2026-DE

Prioritaire	Tag	Nature	Quantité	
	Souffleur	Souffleur	1	
	Tronçonneuse	Tronçonneuse perche	1	
	Tronçonneuse	Tronçonneuse élagueuse	1	
	Tronçonneuse	Tronçonneuse	1	

Mairie

Prioritaire	Tag	Nature	Quantité	Observations
	Sono	Sono portable	1	

Ecole - accueil de loisirs

Prioritaire	Tag	Nature	Quantité	Observations
	Talkie-walkie	Talkie-walkie	1	

Envoyé en préfecture le 10/11/2026
Reçu en préfecture le 12/11/2026
Publié le
ID : 027-200066405-20261109-CC_218_2026-DE

Véhicules (Amfreville-Saint-Amand) MS06

Date de dernière mise à jour : 19/05/2026 (il y a 5 mois)

Type	Modèle	Lieu de stockage
Remorque	Remorque	Service Technique
Tracteur et appareil agricole	Tracteur	Service Technique
Utilitaire	Berlingo	Service Technique
Engin de chantier	CAMION BENNE	Service Technique

Envoyé en préfecture le 10/11/2026
Reçu en préfecture le 12/11/2026
Publié le
ID : 027-200066405-20261109-CC_218_2026-DE

Lieux de stockage (Amfreville-Saint-Amand) LB07

Date de dernière mise à jour : 19/05/2026 (il y a 5 mois)

Lieu	Adresse
Cantine	XXXXXXXXXXXXX
à identifier	XXXXXXXXXXXXX
Mairie	XXXXXXXXXXXXX
Service Technique	XXXXXXXXXXXXX

Envoyé en préfecture le 10/11/2026
Reçu en préfecture le 12/11/2026
Publié le
ID : 027-200066405-20261109-CC_218_2026-DE

Centre d'Accueil et de Regroupement CARE (Amfreville-Saint-Amand) LB08

Date de dernière mise à jour : 19/05/2026 (il y a 5 mois)

Ouverture	Type	Lieu	Capacité couché	Équipements	Adresse
Non prioritaire	Lieu de restauration • Lieu chauffé	Salle des fêtes Amfreville	0	Accès PMR • Sanitaires • Cuisine • Chaufferie • Local électrique	XXXXXXXXXXXX
Non prioritaire	Lieu de restauration • Lieu chauffé	Salle des fêtes St Amand	0	Accès PMR • Sanitaires • Cuisine • Chaufferie • Local électrique	XXXXXXXXXXXX
Non prioritaire	Lieu d'accueil • Lieu de restauration • Lieu chauffé	Ecole - accueil de loisirs	0	Accès PMR • Sanitaires • Douches • Cuisine • Chaufferie • Local électrique	XXXXXXXXXXXX

Envoyé en préfecture le 10/11/2026
Reçu en préfecture le 12/11/2026
Publié le
ID : 027-200066405-20261109-CC_218_2026-DE

Poste de Commandement Communal (Amfreville-Saint-Amand) LB09

Date de dernière mise à jour : 19/05/2026 (il y a 5 mois)

Lieu	Responsable	Téléphones	Adresse
Mairie (PCC Principal)		• XX XX XX XX XX	XXXXXXXXXXXXX

Envoyé en préfecture le 10/11/2026
Reçu en préfecture le 12/11/2026
Publié le
ID : 027-200066405-20261109-CC_218_2026-DE

Stock (Barneville-sur-Seine) MS07

Salle des associations

Prioritaire	Tag	Nature	Quantité	Observations
Prioritaire	Cafetière	Percolateur à café	1	
Prioritaire	Chaises	Chaises	200	
Prioritaire	Tables	Tables	27	

Comité des fêtes

Prioritaire	Tag	Nature	Quantité	Observations
Prioritaire	Barnum	Barnum	2	

Mairie

Prioritaire	Tag	Nature	Quantité	Observations
Prioritaire	Aspirateur	Aspirateur industriel	1	
Prioritaire	Citerne Cuve	Citerne / cuve à eau mobile	1	
Prioritaire	Débroussailleuse	Débroussailleuse	1	
Prioritaire	Nettoyeur haute pression	Nettoyeur haute pression	1	
Prioritaire	Panneaux	Panneaux de signalisation	plusieurs	
Prioritaire	Projecteur	Projecteur sur pied (filaire)	2	
Prioritaire	Sono	Sono portable	1	
Prioritaire	Souffleur	Souffleur	1	
Prioritaire	Tronçonneuse	Tronçonneuse perche	1	

Envoyé en préfecture le 10/11/2026
Reçu en préfecture le 12/11/2026
Publié le
ID : 027-200066405-20261109-CC_218_2026-DE

Prioritaire	Tag	Nature	Quantité	
Prioritaire	Tronçonneuse	Tronçonneuse	1	
Prioritaire	Tronçonneuse Élagueuse	Tronçonneuse élagueuse	1	

Envoyé en préfecture le 10/11/2026
Reçu en préfecture le 12/11/2026
Publié le
ID : 027-200066405-20261109-CC_218_2026-DE

Véhicules (Barneville-sur-Seine)

MS08

Date de dernière mise à jour : 29/10/2025 (il y a 12 mois)

Prioritaire	Type	Modèle	Places	Lieu de stockage
Prioritaire	Tracteur et appareil agricole	/		Mairie
Prioritaire	Remorque	/		Mairie
Prioritaire	Transport de personnes	/	28	Mairie
Prioritaire	Utilitaire	Gator		Mairie
Prioritaire	Voiture	/		Mairie

Envoyé en préfecture le 10/11/2026
Reçu en préfecture le 12/11/2026
Publié le
ID : 027-200066405-20261109-CC_218_2026-DE

Lieux de stockage (Barneville-sur-Seine) LB10

Date de dernière mise à jour : 29/10/2025 (il y a 12 mois)

Lieu	Responsables	Adresse
Comité des fêtes		XXXXXXXXXXXXX
Mairie		XXXXXXXXXXXXX

Envoyé en préfecture le 10/11/2026
Reçu en préfecture le 12/11/2026
Publié le
ID : 027-200066405-20261109-CC_218_2026-DE

Centre d'Accueil et de Regroupement CARE (Barneville-sur-Seine) LB11

Date de dernière mise à jour : 29/10/2025 (il y a 12 mois)

Ouverture	Type	Lieu	Capacité couché	Équipements	Adresse
Prioritaire	Lieu d'accueil	Salle des associations	0	Sanitaires • Cuisine	XXXXXXXXXXXXX

Envoyé en préfecture le 10/11/2026
Reçu en préfecture le 12/11/2026
Publié le
ID : 027-200066405-20261109-CC_218_2026-DE

Poste de Commandement Communal (Barneville-sur-Seine) LB12

Date de dernière mise à jour : 29/10/2025 (il y a 12 mois)

Lieu	Responsable	Téléphones	Email	Adresse
Mairie		• XX XX XX XX XX	XXXXXXXXX	XXXXXXXXXXXXX

Envoyé en préfecture le 10/11/2026
Reçu en préfecture le 12/11/2026
Publié le
ID : 027-200066405-20261109-CC_218_2026-DE

Stock (Boissey-le-Châtel) MS09

à identifier

Prioritaire	Tag	Nature	Quantité	Observations
	Banc	Bancs	16	
	Chaises	Chaises	60	
	Citerne	Citerne / cuve à eau mobile	1	
	Débroussailleuse	Débroussailleuse	2	
	Groupe électrogène	Groupe électrogène	2	
	Nettoyeur haute pression	Nettoyeur haute pression	1	
	Panneaux	Panneau signalisation	2	
	Percolateur	Percolateur à café	1	
	Souffleur	Souffleur	1	
	Tables	Tables	20	
	Talkie-walkie	Talkie-walkie	16	
	Tronçonneuse	Tronçonneuse	1	
	Tronçonneuse	Tronçonneuse	1	
	Tronçonneuse	Tronçonneuse	2	

Gymnase Colette Besson

Prioritaire	Tag	Nature	Quantité	Observations
	Tatamis	Tapis de sport (gym, tatami…)	16	

Envoyé en préfecture le 10/11/2026
Reçu en préfecture le 12/11/2026
Publié le
ID : 027-200066405-20261109-CC_218_2026-DE

Annexe Mairie

Prioritaire	Tag	Nature	Quantité	Observations
	Barnum	Barnum	6	

Envoyé en préfecture le 10/11/2026
Reçu en préfecture le 12/11/2026
Publié le
ID : 027-200066405-20261109-CC_218_2026-DE

Véhicules (Boissey-le-Châtel)

MS10

Date de dernière mise à jour : 03/06/2026 (il y a 5 mois)

Type	Modèle	Lieu de stockage
Tracteur et appareil agricole	Tracteur	à identifier
Engin de chantier	Camion benne	Rue du froc

Envoyé en préfecture le 10/11/2026
Reçu en préfecture le 12/11/2026
Publié le
ID : 027-200066405-20261109-CC_218_2026-DE

Lieux de stockage (Boissey-le-Châtel) LB13

Date de dernière mise à jour : 03/06/2026 (il y a 5 mois)

Lieu	Adresse
Gymnase Colette Besson	XXXXXXXXXXXXX
Annexe Mairie	XXXXXXXXXXXXX
à identifier	XXXXXXXXXXXXX
Rue du froc	XXXXXXXXXXXXX

Envoyé en préfecture le 10/11/2026
Reçu en préfecture le 12/11/2026
Publié le
ID : 027-200066405-20261109-CC_218_2026-DE

Centre d'Accueil et de Regroupement CARE (Boissey-le-Châtel) LB14

Date de dernière mise à jour : 03/06/2026 (il y a 5 mois)

Ouverture	Type	Lieu	Capacité couché	Équipements	Adresse
Prioritaire	Lieu d'accueil • Lieu chauffé	Salle communale	0	Sanitaires • Cuisine	XXXXXXXXXXXXX

Envoyé en préfecture le 10/11/2026
Reçu en préfecture le 12/11/2026
Publié le
ID : 027-200066405-20261109-CC_218_2026-DE

Poste de Commandement Communal (Boissey-le-Châtel) LB15

Date de dernière mise à jour : 03/06/2026 (il y a 5 mois)

Lieu	Responsable	Téléphones	Adresse
Mairie (PCC principal)		• XX XX XX XX XX	XXXXXXXXXXXXX
Salle communale (PCC de repli)		• XX XX XX XX XX	XXXXXXXXXXXXX

Envoyé en préfecture le 10/11/2026
Reçu en préfecture le 12/11/2026
Publié le
ID : 027-200066405-20261109-CC_218_2026-DE

Stock (Bosgouet)

MS11

Mairie

Prioritaire	Tag	Nature	Quantité	Observations
	Masque	Masques	500	

Restaurant scolaire

Prioritaire	Tag	Nature	Quantité	Observations
	Chaises	Chaises	80	
	Tables	Tables	20	

Atelier communal

Prioritaire	Tag	Nature	Quantité	Observations
	Débroussailleuse	Débroussailleuse	1	
	Nettoyeur haute pression	Nettoyeur haute pression	1	
	Souffleur	Souffleur	1	
	Tronçonneuse	Tronçonneuse perche	1	
	Tronçonneuse	Tronçonneuse	1	
	Tronçonneuse Élagueuse	Tronçonneuse élagueuse	1	

Envoyé en préfecture le 10/11/2026
Reçu en préfecture le 12/11/2026
Publié le
ID : 027-200066405-20261109-CC_218_2026-DE

Véhicules (Bosgouet)

MS12

Date de dernière mise à jour : 17/12/2025 (il y a 10 mois)

Type	Modèle	Lieu de stockage
Remorque	Remorque	Atelier communal
Utilitaire	Véhicule utilitaire	Atelier communal

Envoyé en préfecture le 10/11/2026
Reçu en préfecture le 12/11/2026
Publié le
ID : 027-200066405-20261109-CC_218_2026-DE

Lieux de stockage (Bosgouet) LB16

Date de dernière mise à jour : 17/12/2025 (il y a 10 mois)

Lieu	Responsables	Adresse
Atelier communal		XXXXXXXXXXXXX
Mairie		XXXXXXXXXXXXX

Envoyé en préfecture le 10/11/2026
Reçu en préfecture le 12/11/2026
Publié le
ID : 027-200066405-20261109-CC_218_2026-DE

Centre d'Accueil et de Regroupement CARE (Bosgouet) LB17

Date de dernière mise à jour : 17/12/2025 (il y a 10 mois)

Ouverture	Type	Lieu	Capacité couché	Adresse
Prioritaire	Lieu d'accueil	Restaurant scolaire	0	XXXXXXXXXXXXX

Envoyé en préfecture le 10/11/2026
Reçu en préfecture le 12/11/2026
Publié le
ID : 027-200066405-20261109-CC_218_2026-DE

Poste de Commandement Communal (Bosgouet) LB18

Envoyé en préfecture le 10/11/2026
Reçu en préfecture le 12/11/2026
Publié le
ID : 027-200066405-20261109-CC_218_2026-DE

Stock (Bosroumois)

MS13

Mairie

Prioritaire	Tag	Nature	Quantité	Observations
	Eau en bouteille	Réserve d'eau en bouteille	60	Au sous-sol
	Masque	Masques	200	Au sous-sol

Salle de la Fontaine

Prioritaire	Tag	Nature	Quantité	Observations
	Chaises	Chaises	100	Au sous-sol
	Tables	Tables	40	Au sous-sol

Ecole maternelle

Prioritaire	Tag	Nature	Quantité	Observations
	Couverture polaire	Couverture	8	

Restaurant scolaire

Prioritaire	Tag	Nature	Quantité	Observations
	Lit picot Lits de camps "type militaire"	Lit de camp (type lit picot)	1	

Atelier municipal

Prioritaire	Tag	Nature	Quantité	Observations
	Barnum	Barnum	2	
	Citerne	Citerne / cuve à eau mobile	2	

Envoyé en préfecture le 10/11/2026
Reçu en préfecture le 12/11/2026
Publié le
ID : 027-200066405-20261109-CC_218_2026-DE

Prioritaire	Tag	Nature	Quantité	
	Débroussailleuse	Débrouissailleuse à main	2	
	Motopompe thermique	Motopompe à moteur thermique	2	
	Nettoyeur haute pression	Nettoyeur haute pression	1	
	Panneaux	Panneau signalisation	4	
	Perche élagueuse Tronçonneuse	Tronçonneuse perche	1	
	Souffleur	Souffleur	2	
	Tronçonneuse	Tronçonneuse	2	
	Élagueuse Tronçonneuse	Tronçonneuse élagueuse	1	

Envoyé en préfecture le 10/11/2026
Reçu en préfecture le 12/11/2026
Publié le
ID : 027-200066405-20261109-CC_218_2026-DE

Véhicules (Bosroumois)

MS14

Date de dernière mise à jour : 16/02/2026 (il y a 8 mois)

Type	Modèle	Immatriculation	Observation	Lieu de stockage
Tracteur et appareil agricole	Tracteur	T3		Atelier municipal
Remorque	Broyeur tracté			Atelier municipal
Tracteur et appareil agricole	Tracteur	T2		Atelier municipal
Tracteur et appareil agricole	Tracteur	T1		Atelier municipal
Utilitaire	Camion benne			Atelier municipal
Remorque	Remorque			Atelier municipal
Engin de chantier	Engin à godet	E2		Atelier municipal
Engin de chantier	Engin à godet	E1		Atelier municipal
Utilitaire	Balayeuse			Atelier municipal
Voiture	Véhicule de service		Au sous-sol	Salle de la Fontaine

Envoyé en préfecture le 10/11/2026
Reçu en préfecture le 12/11/2026
Publié le
ID : 027-200066405-20261109-CC_218_2026-DE

Lieux de stockage (Bosroumois) LB19

Date de dernière mise à jour : 16/02/2026 (il y a 8 mois)

Lieu	Adresse
Mairie	XXXXXXXXXXXXX
Ecole maternelle	XXXXXXXXXXXXX
Restaurant scolaire	XXXXXXXXXXXXX
Atelier municipal	XXXXXXXXXXXXX

Envoyé en préfecture le 10/11/2026
Reçu en préfecture le 12/11/2026
Publié le
ID : 027-200066405-20261109-CC_218_2026-DE

Centre d'Accueil et de Regroupement CARE (Bosroumois) LB20

Date de dernière mise à jour : 16/02/2026 (il y a 8 mois)

Ouverture	Type	Lieu	Capacité couché	Équipements	Adresse
Prioritaire	Lieu d'accueil	Salle des Fêtes Jean Caillé	0	Accès PMR • Sanitaires • Cuisine • Chambre froide • Chaufferie	XXXXXXXXXXXXX
Prioritaire	Lieu d'accueil	Salle de la Fontaine	0	Accès PMR • Sanitaires • Cuisine • Chambre froide • Chaufferie	XXXXXXXXXXXXX
Prioritaire	Lieu d'accueil	Salle Marie Depierre	0	Accès PMR • Sanitaires • Cuisine • Chambre froide • Chaufferie	XXXXXXXXXXXXX

Envoyé en préfecture le 10/11/2026
Reçu en préfecture le 12/11/2026
Publié le
ID : 027-200066405-20261109-CC_218_2026-DE

Poste de Commandement Communal (Bosroumois) LB21

Date de dernière mise à jour : 16/02/2026 (il y a 8 mois)

Lieu	Responsable	Téléphones	Adresse
Mairie		• XX XX XX XX XX	XXXXXXXXXXXXX

Envoyé en préfecture le 10/11/2026
Reçu en préfecture le 12/11/2026
Publié le
ID : 027-200066405-20261109-CC_218_2026-DE

Stock (Bouquetot) MS15

Envoyé en préfecture le 10/11/2026
Reçu en préfecture le 12/11/2026
Publié le
ID : 027-200066405-20261109-CC_218_2026-DE

Véhicules (Bouquetot)

MS16

Envoyé en préfecture le 10/11/2026
Reçu en préfecture le 12/11/2026
Publié le
ID : 027-200066405-20261109-CC_218_2026-DE

Lieux de stockage (Bouquetot)

LB22

Envoyé en préfecture le 10/11/2026
Reçu en préfecture le 12/11/2026
Publié le
ID : 027-200066405-20261109-CC_218_2026-DE

Centre d'Accueil et de Regroupement CARE (Bouquetot) LB23

Envoyé en préfecture le 10/11/2026
Reçu en préfecture le 12/11/2026
Publié le
ID : 027-200066405-20261109-CC_218_2026-DE

Poste de Commandement Communal (Bouquetot) LB24

Envoyé en préfecture le 10/11/2026
Reçu en préfecture le 12/11/2026
Publié le
ID : 027-200066405-20261109-CC_218_2026-DE

Stock (Bourg-Achard) MS17

Restaurant scolaire

Prioritaire	Tag	Nature	Quantité	Observations
	Nourriture	Réserves alimentaires		Banque alimentaire et restaurant scolaire (SODEXO)
	Talkie-walkie	Talkie-walkie	1	

à identifier

Prioritaire	Tag	Nature	Quantité	Observations
	Banc	Bancs	28	
	Chaises	Chaises	100	
	Gants	Gants		
	Percolateur	Percolateur à café	2	
	Tables	Tables	14	

Ateliers municipaux

Prioritaire	Tag	Nature	Quantité	Observations
	Aspirateur	Aspirateur industriel	1	
	Barnum	Barnum	6	3 barnum 3mx3m et 3 barnums 5mx8m
	Cuve	Citerne / cuve à eau mobile	1	1000 l tractée
	Débroussailleuse	Débroussailleuse	2	
	Groupe électrogène	Groupe électrogène	1	
	Nettoyeur haute pression	Nettoyeur haute pression	2	1 tracté et 1 électrique eau chade

Envoyé en préfecture le 10/11/2026
Reçu en préfecture le 12/11/2026
Publié le
ID : 027-200066405-20261109-CC_218_2026-DE

Prioritaire	Tag	Nature	Quantité	Observations
	Panneaux	Panneau signalisation	10	Divers modeles
	Pompe vide-cave	Pompe immergé (type vide cave)	1	
	Souffleur	Souffleur	2	
	Tronçonneuse	Tronçonneuse	1	
	Tronçonneuse Perche élagueuse	Tronçonneuse perche	1	
	Tronçonneuse Élagueuse	Tronçonneuse élagueuse	1	

Mairie

Prioritaire	Tag	Nature	Quantité	Observations
	Sono	Sono portable	2	

Envoyé en préfecture le 10/11/2026
Reçu en préfecture le 12/11/2026
Publié le
ID : 027-200066405-20261109-CC_218_2026-DE

Véhicules (Bourg-Achard)

MS18

Date de dernière mise à jour : 13/10/2026 (il y a 0 mois)

Type	Modèle	Lieu de stockage
Remorque	Remorque	Ateliers municipaux
Transport de personnes	Bus	Ateliers municipaux
Tracteur et appareil agricole	36 cv	Ateliers municipaux
Utilitaire	Balayeuse de voirie	Ateliers municipaux
Utilitaire	Fourgon tolé	Ateliers municipaux
Engin de chantier	Fourgon benne <3,5t	Ateliers municipaux
Engin de chantier	Fourgon benne <3,5t	Ateliers municipaux
Utilitaire	VL	Ateliers municipaux
Utilitaire	VL	Ateliers municipaux

Envoyé en préfecture le 10/11/2026
Reçu en préfecture le 12/11/2026
Publié le
ID : 027-200066405-20261109-CC_218_2026-DE

Lieux de stockage (Bourg-Achard) LB25

Date de dernière mise à jour : 13/10/2026 (il y a 0 mois)

Lieu	Adresse
à identifier	XXXXXXXXXXXXX
Mairie	XXXXXXXXXXXXX
Restaurant scolaire	XXXXXXXXXXXXX
Ateliers municipaux	XXXXXXXXXXXXX

Envoyé en préfecture le 10/11/2026
Reçu en préfecture le 12/11/2026
Publié le
ID : 027-200066405-20261109-CC_218_2026-DE

Centre d'Accueil et de Regroupement CARE (Bourg-Achard) LB26

Date de dernière mise à jour : 13/10/2026 (il y a 0 mois)

Ouverture	Type	Lieu	Capacité couché	Adresse
Prioritaire	Lieu d'accueil	Maison des associations	0	XXXXXXXXXXXXX
Non prioritaire	Lieu d'accueil	Salle Eugène Boudin	0	XXXXXXXXXXXXX

Envoyé en préfecture le 10/11/2026
Reçu en préfecture le 12/11/2026
Publié le
ID : 027-200066405-20261109-CC_218_2026-DE

Poste de Commandement Communal (Bourg-Achard) LB27

Envoyé en préfecture le 10/11/2026
Reçu en préfecture le 12/11/2026
Publié le
ID : 027-200066405-20261109-CC_218_2026-DE

Stock (Bourneville-Sainte-Croix) MS19

Envoyé en préfecture le 10/11/2026
Reçu en préfecture le 12/11/2026
Publié le
ID : 027-200066405-20261109-CC_218_2026-DE

Véhicules (Bourneville-Sainte-Croix) MS20

Envoyé en préfecture le 10/11/2026
Reçu en préfecture le 12/11/2026
Publié le
ID : 027-200066405-20261109-CC_218_2026-DE

Lieux de stockage (Bourneville-Sainte-Croix) LB28

Date de dernière mise à jour : 23/02/2026 (il y a 8 mois)

Lieu	Responsables	Adresse
Centre technique		XXXXXXXXXXXXX

Envoyé en préfecture le 10/11/2026
Reçu en préfecture le 12/11/2026
Publié le
ID : 027-200066405-20261109-CC_218_2026-DE

Centre d'Accueil et de Regroupement CARE (Bourneville-Sainte-Croix) LB29

Date de dernière mise à jour : 24/02/2026 (il y a 8 mois)

Ouverture	Type	Lieu	Responsable	Téléphones	Surface	Capacité couché	Équipements	Adresse
Prioritaire	Lieu d'accueil • Lieu d'hébergement • Lieu de restauration • Lieu chauffé	salle communale Paul Oursel		• XX XX XX XX XX • XX XX XX XX XX • XX XX XX XX XX	240	0	Accès PMR • Sanitaires • Vestiaires • Cuisine	XXXXXXXXXXXXX
Prioritaire	Lieu d'accueil • Lieu d'hébergement • Lieu de restauration • Lieu chauffé	salle communale Sainte-Croix-sur-Aizier		• XX XX XX XX XX • XX XX XX XX XX • XX XX XX XX XX		0	Accès PMR • Sanitaires • Vestiaires • Cuisine	XXXXXXXXXXXXX

Envoyé en préfecture le 10/11/2026
Reçu en préfecture le 12/11/2026
Publié le
ID : 027-200066405-20261109-CC_218_2026-DE

Poste de Commandement Communal (Bourneville-Sainte-Croix) LB30

Date de dernière mise à jour : 23/02/2026 (il y a 8 mois)

Lieu	Responsable	Téléphones	Email	Équipement	Adresse
Mairie de Bourneville-Sainte-Croix		• XX XX XX XX XX • XX XX XX XX XX • XX XX XX XX XX	XXXXXXXXX	Ordinateur · Téléphone · Rétroprojecteur · Internet · Papeterie	XXXXXXXXXXXXX

Envoyé en préfecture le 10/11/2026
Reçu en préfecture le 12/11/2026
Publié le
ID : 027-200066405-20261109-CC_218_2026-DE

Stock (Caumont)

MS21

Envoyé en préfecture le 10/11/2026
Reçu en préfecture le 12/11/2026
Publié le
ID : 027-200066405-20261109-CC_218_2026-DE

Véhicules (Caumont)

MS22

Date de dernière mise à jour : 02/02/2026 (il y a 9 mois)

Prioritaire	Type	Modèle	Places	Carburant	Lieu de stockage
Non prioritaire	Transport de personnes	Otokar	32	Essence	Centre technique muncipal
	Tracteur et appareil agricole	John Deere			Centre technique muncipal
	Utilitaire	Renault	2	essence	Centre technique muncipal

Envoyé en préfecture le 10/11/2026
Reçu en préfecture le 12/11/2026
Publié le
ID : 027-200066405-20261109-CC_218_2026-DE

Lieux de stockage (Caumont) LB31

Date de dernière mise à jour : 19/05/2026 (il y a 5 mois)

Lieu	Responsables	Adresse
Centre technique muncipal		XXXXXXXXXXXXX

Envoyé en préfecture le 10/11/2026
Reçu en préfecture le 12/11/2026
Publié le
ID : 027-200066405-20261109-CC_218_2026-DE

Centre d'Accueil et de Regroupement CARE (Caumont) LB32

Date de dernière mise à jour : 19/05/2026 (il y a 5 mois)

Ouverture	Type	Lieu	Responsable	Téléphones	Capacité couché	Équipements	Adresse
Prioritaire	Lieu d'accueil • Lieu de restauration • Lieu chauffé	Salle communale		• XX XX XX XX XX	0		XXXXXXXXXXXXX
Non prioritaire	Lieu d'accueil • Lieu chauffé	Foyer communal		• XX XX XX XX XX	0	Sanitaires • Cuisine • Local poubelles	XXXXXXXXXXXXX

Envoyé en préfecture le 10/11/2026
Reçu en préfecture le 12/11/2026
Publié le
ID : 027-200066405-20261109-CC_218_2026-DE

Poste de Commandement Communal (Caumont) LB33

Date de dernière mise à jour : 02/02/2026 (il y a 9 mois)

Lieu	Responsable	Téléphones	Email	Site internet	Équipement	Adresse
Mairie - Salle du Conseil municipal		• XX XX XX XX XX	XXXXXXXXX	www.caumont-normandie.fr	Ordinateur • Téléphone • Internet • Papeterie	XXXXXXXXXXXXXX

Envoyé en préfecture le 10/11/2026
Reçu en préfecture le 12/11/2026
Publié le
ID : 027-200066405-20261109-CC_218_2026-DE

Stock (Cauverville-en-Roumois) MS23

Bungalows

Prioritaire	Tag	Nature	Quantité	Observations
	Chaises	Chaises	11	Suite au sinistre du 9 mai 2025
	Tables	Tables	5	Suite au sinistre du 9 mai 2025

Bâtiment prêté par un particulier

Prioritaire	Tag	Nature	Quantité	Observations
	Débroussailleuse	Débroussailleuse	1	
	Nettoyeur haute pression	Nettoyeur haute pression	1	Suite au sinistre du 9 mai 2025
	Panneaux	Panneau signalisation	2	
	Souffleur	Souffleur	1	Suite au sinistre du 9 mai 2025

Envoyé en préfecture le 10/11/2026
Reçu en préfecture le 12/11/2026
Publié le
ID : 027-200066405-20261109-CC_218_2026-DE

Véhicules (Cauverville-en-Roumois)

MS24

Envoyé en préfecture le 10/11/2026
Reçu en préfecture le 12/11/2026
Publié le
ID : 027-200066405-20261109-CC_218_2026-DE

Lieux de stockage (Cauverville-en-Roumois) LB34

Date de dernière mise à jour : 04/03/2026 (il y a 8 mois)

Lieu	Adresse
Bungalows	XXXXXXXXXXXXX
Bâtiment prêté par un particulier	XXXXXXXXXXXXX
Non renseigné	XXXXXXXXXXXXX

Envoyé en préfecture le 10/11/2026
Reçu en préfecture le 12/11/2026
Publié le
ID : 027-200066405-20261109-CC_218_2026-DE

Centre d’Accueil et de Regroupement CARE (Cauverville-en-Roumois) LB35

Envoyé en préfecture le 10/11/2026
Reçu en préfecture le 12/11/2026
Publié le
ID : 027-200066405-20261109-CC_218_2026-DE

Poste de Commandement Communal (Cauverville-en-Roumois) LB36

Envoyé en préfecture le 10/11/2026
Reçu en préfecture le 12/11/2026
Publié le
ID : 027-200066405-20261109-CC_218_2026-DE

Stock (Étréville)

MS25

Mairie

Prioritaire	Tag	Nature	Quantité	Observations
Prioritaire	Gants	Gants		
Prioritaire	Masque	Masques		
Prioritaire	Sono	Sono portable	1	

Maison des associations

Prioritaire	Tag	Nature	Quantité	Observations
Prioritaire	Cafetière	Percolateur à café	1	
Prioritaire	Chaises	Chaises		
Prioritaire	Tables	Tables		

Grange communale

Prioritaire	Tag	Nature	Quantité	Observations
Prioritaire	Banc	Bancs		
Prioritaire	Chaises	Chaises		
Prioritaire	Tables	Tables		

École

Prioritaire	Tag	Nature	Quantité	Observations
Prioritaire	Tapis de sol	Tapis de sport		

Envoyé en préfecture le 10/11/2026
Reçu en préfecture le 12/11/2026
Publié le
ID : 027-200066405-20261109-CC_218_2026-DE

Bâtiment technique

Prioritaire	Tag	Nature	Quantité	Observations
Prioritaire	Barnum	Barnum	3	1 grand et 2 petits
Prioritaire	Débroussailleuse	Débroussailleuse	1	
Prioritaire	Nettoyeur haute pression	Nettoyeur haute pression	1	
Prioritaire	Souffleur	Souffleur	1	
Prioritaire	Tronçonneuse	Tronçonneuse perche	1	
Prioritaire	Tronçonneuse	Tronçonneuse	1	
Prioritaire	Tronçonneuse Élagueuse	Tronçonneuse élagueuse	1	

Envoyé en préfecture le 10/11/2026
Reçu en préfecture le 12/11/2026
Publié le
ID : 027-200066405-20261109-CC_218_2026-DE

Véhicules (Étréville)

MS26

Date de dernière mise à jour : 29/10/2025 (il y a 12 mois)

Prioritaire	Type	Modèle	Lieu de stockage
Prioritaire	Engin de chantier	/	Bâtiment technique
Prioritaire	Remorque	/	Bâtiment technique
Prioritaire	Transport de marchandises	Camion 2.5 T	Bâtiment technique

Envoyé en préfecture le 10/11/2026
Reçu en préfecture le 12/11/2026
Publié le
ID : 027-200066405-20261109-CC_218_2026-DE

Lieux de stockage (Étréville) LB37

Date de dernière mise à jour : 18/12/2025

Lieu	Responsables	Adresse
École		XXXXXXXXXXXXX
Grange communale		XXXXXXXXXXXXX
Bâtiment technique		XXXXXXXXXXXXX
Maison des associations		XXXXXXXXXXXXX
Mairie		XXXXXXXXXXXXX

Envoyé en préfecture le 10/11/2026
Reçu en préfecture le 12/11/2026
Publié le
ID : 027-200066405-20261109-CC_218_2026-DE

Centre d'Accueil et de Regroupement CARE (Étréville) LB38

Date de dernière mise à jour : 29/10/2025 (il y a 12 mois)

Ouverture	Type	Lieu	Capacité couché	Équipements	Adresse
Prioritaire	Lieu d'accueil	Salle des fêtes	0	Accès PMR • Sanitaires • Vestiaires • Douches • Cuisine • Chambre froide • Local poubelles • Chaufferie	XXXXXXXXXXXXX

Envoyé en préfecture le 10/11/2026
Reçu en préfecture le 12/11/2026
Publié le
ID : 027-200066405-20261109-CC_218_2026-DE

Poste de Commandement Communal (Étréville) LB39

Date de dernière mise à jour : 29/10/2025 (il y a 12 mois)

Lieu	Responsable	Téléphones	Email	Adresse
Mairie		• XX XX XX XX XX	XXXXXXXXX	XXXXXXXXXXXXX

Envoyé en préfecture le 10/11/2026
Reçu en préfecture le 12/11/2026
Publié le
ID : 027-200066405-20261109-CC_218_2026-DE

Stock (Éturqueraye) MS27

Envoyé en préfecture le 10/11/2026
Reçu en préfecture le 12/11/2026
Publié le
ID : 027-200066405-20261109-CC_218_2026-DE

Véhicules (Éturqueraye)

MS28

Date de dernière mise à jour : 03/11/2025 (il y a 11 mois)

Prioritaire	Type	Modèle	Immatriculation	Places	Carburant	Lieu de stockage
Non prioritaire	Tracteur et appareil agricole	HONDA VERSION 536 HXE	MZBU-8721054	1	ESSENCE	local technique

Envoyé en préfecture le 10/11/2026
Reçu en préfecture le 12/11/2026
Publié le
ID : 027-200066405-20261109-CC_218_2026-DE

Lieux de stockage (Éturqueraye) LB40

Date de dernière mise à jour : 03/11/2025 (il y a 11 mois)

Lieu	Responsables	Adresse
local technique		XXXXXXXXXXXXX

Envoyé en préfecture le 10/11/2026
Reçu en préfecture le 12/11/2026
Publié le
ID : 027-200066405-20261109-CC_218_2026-DE

Centre d'Accueil et de Regroupement CARE (Éturqueraye) LB41

Envoyé en préfecture le 10/11/2026
Reçu en préfecture le 12/11/2026
Publié le
ID : 027-200066405-20261109-CC_218_2026-DE

Poste de Commandement Communal (Éturqueraye) LB42

Envoyé en préfecture le 10/11/2026
Reçu en préfecture le 12/11/2026
Publié le
ID : 027-200066405-20261109-CC_218_2026-DE

Stock (Flancourt-Crescy-en-Roumois) MS29

Atelier municipal

Prioritaire	Tag	Nature	Quantité	Observations
	Groupe électrogène	Groupe électrogène	1	
	Mégaphone	Mégaphone, porte-voix	1	
	Sirène	Sirène mobile	1	
	Talkie-walkie	Talkie-Walkie	6	
	Tronçonneuse	Tronçonneuse	1	

Matériel personnel

Prioritaire	Tag	Nature	Quantité	Observations
	Citerne Cuve	Citerne / cuve à eau mobile	2	

Envoyé en préfecture le 10/11/2026
Reçu en préfecture le 12/11/2026
Publié le
ID : 027-200066405-20261109-CC_218_2026-DE

Véhicules (Flancourt-Crescy-en-Roumois) MS30

Date de dernière mise à jour : 15/10/2025 (il y a 12 mois)

Type	Modèle	Lieu de stockage
Remorque	3 Remorques	Matériel personnel
Engin de chantier	1 Engin à godet (tractopelle, pelleteuse)	Matériel personnel
Tracteur et appareil agricole	3 Tracteurs	Matériel personnel
Transport de personnes	Minibus	Atelier municipal
Utilitaire	2 utilitaires VL	Atelier municipal

Envoyé en préfecture le 10/11/2026
Reçu en préfecture le 12/11/2026
Publié le
ID : 027-200066405-20261109-CC_218_2026-DE

Lieux de stockage (Flancourt-Crescy-en-Roumois) LB43

Date de dernière mise à jour : 15/10/2025 (il y a 12 mois)

Lieu	Adresse
Matériel personnel	XXXXXXXXXXXXX
Atelier municipal	XXXXXXXXXXXXX

Envoyé en préfecture le 10/11/2026
Reçu en préfecture le 12/11/2026
Publié le
ID : 027-200066405-20261109-CC_218_2026-DE

Centre d'Accueil et de Regroupement CARE (Flancourt-Crescy-en-Roumois) LB44

Date de dernière mise à jour : 15/10/2025 (il y a 12 mois)

Ouverture	Type	Lieu	Capacité couché	Observations	Adresse
Prioritaire	Lieu d'accueil • Lieu d'hébergement	Salle municipale Claude Monet	0	Equipée d'un groupe triphasé 56KVA	XXXXXXXXXXXXX

Envoyé en préfecture le 10/11/2026
Reçu en préfecture le 12/11/2026
Publié le
ID : 027-200066405-20261109-CC_218_2026-DE

Poste de Commandement Communal (Flancourt-Crescy-en-Roumois) LB45

Date de dernière mise à jour : 15/10/2025 (il y a 12 mois)

Lieu	Responsable	Téléphones	Adresse
PCC principal - Mairie		• XX XX XX XX XX	XXXXXXXXXXXXX

Envoyé en préfecture le 10/11/2026
Reçu en préfecture le 12/11/2026
Publié le
ID : 027-200066405-20261109-CC_218_2026-DE

Stock (Grand Bourgtheroulde) MS31

MAIRIE

Prioritaire	Tag	Nature	Quantité	Observations
Prioritaire	Aspirateur à eau	Aspirateur Industriel	1	
Prioritaire	Percolateur	PERCOLATEUR	1	
	Sono	SONO PORTABLE	2	SONO PORTABLE AVEC MICROS

Centre Technique Municipal

Prioritaire	Tag	Nature	Quantité	Observations
Prioritaire	Barque	Barque	1	
Prioritaire	Barrière	BARRIERE ANTI VEHICULE BELIER	1	BARRIERE ANTI VEHICULE BELIER
Prioritaire	Citerne	CITERNE MOBILE	1	
Prioritaire	Groupe électrogène	Groupe électrogène	1	Groupe électrogène
Prioritaire	Souffleur	SOUFFLEURS	2	
	Godet	TRACTEUR A GODET	1	Tracteur équipable avec un godet

Ecole maternelle Léonard de Vinci

Prioritaire	Tag	Nature	Quantité	Observations
Prioritaire	Aspirateur à eau	Aspirateur Industriel	1	

Centre Gilbert MARTIN

Prioritaire	Tag	Nature	Quantité	Observations
Prioritaire	Aspirateur à eau	Aspirateur Industriel	1	

Envoyé en préfecture le 10/11/2026
Reçu en préfecture le 12/11/2026
Publié le
ID : 027-200066405-20261109-CC_218_2026-DE

Véhicules (Grand Bourgtheroulde)

MS32

Envoyé en préfecture le 10/11/2026
Reçu en préfecture le 12/11/2026
Publié le
ID : 027-200066405-20261109-CC_218_2026-DE

Lieux de stockage (Grand Bourgtheroulde) LB46

Date de dernière mise à jour : 10/02/2026 (il y a 8 mois)

Lieu	Responsables	Adresse
Ecole maternelle Léonard de Vinci		XXXXXXXXXXXXX
Centre Technique Municipal		XXXXXXXXXXXXX

Envoyé en préfecture le 10/11/2026
Reçu en préfecture le 12/11/2026
Publié le
ID : 027-200066405-20261109-CC_218_2026-DE

Centre d'Accueil et de Regroupement CARE (Grand Bourgtheroulde) LB47

Date de dernière mise à jour : 10/02/2026 (il y a 8 mois)

Ouverture	Type	Lieu	Responsable	Téléphones	Capacité couché	Équipements	Adresse
Prioritaire	Lieu d'accueil • Lieu de restauration • Lieu chauffé	Centre Gilbert MARTIN			0	Accès PMR • Sanitaires • Vestiaires • Douches • Cuisine • Chambre froide • Local poubelles • Chaufferie	XXXXXXXXXXXX XX
Non prioritaire	Lieu d'accueil • Lieu d'hébergement	Salle du Perrey			0	Accès PMR • Sanitaires • Vestiaires • Douches • Cuisine • Chambre froide • Local poubelles • Chaufferie • Local électrique	XXXXXXXXXXXX XX
Prioritaire	Lieu d'accueil	MAIRIE		• XX XX XX XX XX	0		XXXXXXXXXXXX XX

Envoyé en préfecture le 10/11/2026
Reçu en préfecture le 12/11/2026
Publié le
ID : 027-200066405-20261109-CC_218_2026-DE

Poste de Commandement Communal (Grand Bourgtheroulde) LB48

Date de dernière mise à jour : 05/02/2026 (il y a 8 mois)

Lieu	Responsable	Téléphones	Email	Site internet	Équipement	Adresse
MAIRIE		• XX XX XX XX XX	XXXXXXXXX	www.bourgtheroulde.fr	Ordinateur • Téléphone • Rétroprojecteur • Internet • Papeterie	XXXXXXXXXXXXX

Envoyé en préfecture le 10/11/2026
Reçu en préfecture le 12/11/2026
Publié le
ID : 027-200066405-20261109-CC_218_2026-DE

Stock (Hauville)

MS33

Salle des fêtes

Prioritaire	Tag	Nature	Quantité	Observations
Prioritaire	Chaises	Chaises	150	
Prioritaire	Chauffage d'appoint	Chauffage autonome	4	
Prioritaire	Tables	Tables	50	
Prioritaire	Tapis de sol	Tapis de sport	20	

Atelier municipal

Prioritaire	Tag	Nature	Quantité	Observations
Prioritaire	Barnum	Barnum	1	
Prioritaire	Citerne Cuve	Citerne / cuve à eau mobile		
Prioritaire	Débroussailleuse	Débroussailleuse		
Prioritaire	Ganivelles	Ganivelles voirie		
Prioritaire	Godet	Engin à godet (tractopelle, pelleteuse...)		
Prioritaire	Moto pompe électrique	Motopompe à moteur électrique		
Prioritaire	Nettoyeur haute pression	Nettoyeur haute pression		
Prioritaire	Panneaux	Panneaux de signalisation		
Prioritaire	Pompe vide-cave	Pompe immergée		
Prioritaire	Souffleur	Souffleur		
Prioritaire	Tronçonneuse	Tronçonneuse		

Envoyé en préfecture le 10/11/2026
Reçu en préfecture le 12/11/2026
Publié le
ID : 027-200066405-20261109-CC_218_2026-DE

Mairie

Prioritaire	Tag	Nature	Quantité	Observations
Prioritaire	Sono	Sono portable		

Envoyé en préfecture le 10/11/2026
Reçu en préfecture le 12/11/2026
Publié le
ID : 027-200066405-20261109-CC_218_2026-DE

Véhicules (Hauville)

MS34

Date de dernière mise à jour : 29/10/2025 (il y a 12 mois)

Prioritaire	Type	Modèle	Observation	Lieu de stockage
Prioritaire	Tracteur et appareil agricole	/		Atelier municipal
Prioritaire	Remorque	/		Atelier municipal
Prioritaire	Utilitaire	/	Petit utilitaire	Atelier municipal

Envoyé en préfecture le 10/11/2026
Reçu en préfecture le 12/11/2026
Publié le
ID : 027-200066405-20261109-CC_218_2026-DE

Lieux de stockage (Hauville) LB49

Date de dernière mise à jour : 29/10/2025 (il y a 12 mois)

Lieu	Responsables	Adresse
Mairie		XXXXXXXXXXXXX
Atelier municipal		XXXXXXXXXXXXX

Envoyé en préfecture le 10/11/2026
Reçu en préfecture le 12/11/2026
Publié le
ID : 027-200066405-20261109-CC_218_2026-DE

Centre d'Accueil et de Regroupement CARE (Hauville) LB50

Date de dernière mise à jour : 29/10/2025 (il y a 12 mois)

Ouverture	Type	Lieu	Capacité couché	Équipements	Adresse
Prioritaire	Lieu d'accueil • Lieu chauffé	Salle des fêtes	0	Accès PMR • Sanitaires • Vestiaires • Douches • Cuisine • Chambre froide • Local poubelles • Chaufferie	XXXXXXXXXXXXX

Envoyé en préfecture le 10/11/2026
Reçu en préfecture le 12/11/2026
Publié le
ID : 027-200066405-20261109-CC_218_2026-DE

Poste de Commandement Communal (Hauville) LB51

Date de dernière mise à jour : 29/10/2025 (il y a 12 mois)

Lieu	Responsable	Téléphones	Email	Adresse
Mairie		• XX XX XX XX XX	XXXXXXXXX	XXXXXXXXXXXXX

Envoyé en préfecture le 10/11/2026
Reçu en préfecture le 12/11/2026
Publié le
ID : 027-200066405-20261109-CC_218_2026-DE

Stock (Honguemare-Guenouville) MS35

Envoyé en préfecture le 10/11/2026
Reçu en préfecture le 12/11/2026
Publié le
ID : 027-200066405-20261109-CC_218_2026-DE

Véhicules (Honguemare-Guenouville)

MS36

Envoyé en préfecture le 10/11/2026
Reçu en préfecture le 12/11/2026
Publié le
ID : 027-200066405-20261109-CC_218_2026-DE

Lieux de stockage (Honguemare-Guenouville) LB52

Envoyé en préfecture le 10/11/2026
Reçu en préfecture le 12/11/2026
Publié le
ID : 027-200066405-20261109-CC_218_2026-DE

Centre d'Accueil et de Regroupement CARE (Honguemare-Guenouville) LB53

Envoyé en préfecture le 10/11/2026
Reçu en préfecture le 12/11/2026
Publié le
ID : 027-200066405-20261109-CC_218_2026-DE

Poste de Commandement Communal (Honguemare-Guenouville) LB54

Envoyé en préfecture le 10/11/2026
Reçu en préfecture le 12/11/2026
Publié le
ID : 027-200066405-20261109-CC_218_2026-DE

Stock (La Haye-Aubrée)

MS37

Salle polyvalente

Prioritaire	Tag	Nature	Quantité	Observations
	Chaises	Chaises	130	
	Percolateur	Percolateur à café	1	appartient au Comité des Fêtes
	Tables	Tables	32	

Ancien préau - Mairie

Prioritaire	Tag	Nature	Quantité	Observations
	Débroussailleuse	Débroussailleuse	1	
	Nettoyeur haute pression	Nettoyeur haute pression	1	
	Souffleur	Souffleur	1	

Envoyé en préfecture le 10/11/2026
Reçu en préfecture le 12/11/2026
Publié le
ID : 027-200066405-20261109-CC_218_2026-DE

Véhicules (La Haye-Aubrée)

MS38

Date de dernière mise à jour : 03/06/2026 (il y a 5 mois)

Type	Modèle	Places	Lieu de stockage
Remorque	simple essieu 500kg		Ancien préau - Mairie
Utilitaire	Renault Kangoo	2	Ancien préau - Mairie

Envoyé en préfecture le 10/11/2026
Reçu en préfecture le 12/11/2026
Publié le
ID : 027-200066405-20261109-CC_218_2026-DE

Lieux de stockage (La Haye-Aubrée) LB55

Date de dernière mise à jour : 03/06/2026 (il y a 5 mois)

Lieu	Adresse
Ancien préau - Mairie	XXXXXXXXXXXXX

Envoyé en préfecture le 10/11/2026
Reçu en préfecture le 12/11/2026
Publié le
ID : 027-200066405-20261109-CC_218_2026-DE

Centre d'Accueil et de Regroupement CARE (La Haye-Aubrée) LB56

Date de dernière mise à jour : 03/06/2026 (il y a 5 mois)

Ouverture	Type	Lieu	Capacité couché	Équipements	Adresse
Prioritaire	Lieu d'accueil • Lieu de restauration • Lieu chauffé	Salle polyvalente	0	Accès PMR • Sanitaires • Cuisine • Chambre froide	XXXXXXXXXXXXX

Envoyé en préfecture le 10/11/2026
Reçu en préfecture le 12/11/2026
Publié le
ID : 027-200066405-20261109-CC_218_2026-DE

Poste de Commandement Communal (La Haye-Aubrée) LB57

Date de dernière mise à jour : 03/06/2026 (il y a 5 mois)

Lieu	Responsable	Téléphones	Adresse
Mairie		• XX XX XX XX XX	XXXXXXXXXXXXX

Envoyé en préfecture le 10/11/2026
Reçu en préfecture le 12/11/2026
Publié le
ID : 027-200066405-20261109-CC_218_2026-DE

Stock (La Haye-de-Routot)

MS39

ATELIER COMMUNAL

Prioritaire	Tag	Nature	Quantité	Observations
	Chaises	Chaises	100	
	Débroussailleuse	Débroussailleuse	1	
	Souffleur	Souffleur	1	

Salle des fêtes

Prioritaire	Tag	Nature	Quantité	Observations
	Tables	Tables	25	

Archives

Prioritaire	Tag	Nature	Quantité	Observations
	Sono	Sono portable	1	

Envoyé en préfecture le 10/11/2026
Reçu en préfecture le 12/11/2026
Publié le
ID : 027-200066405-20261109-CC_218_2026-DE

Véhicules (La Haye-de-Routot)

MS40

Envoyé en préfecture le 10/11/2026
Reçu en préfecture le 12/11/2026
Publié le
ID : 027-200066405-20261109-CC_218_2026-DE

Lieux de stockage (La Haye-de-Routot) LB58

Date de dernière mise à jour : 03/06/2026 (il y a 5 mois)

Lieu	Adresse
ATELIER COMMUNAL	XXXXXXXXXXXXX
Archives	XXXXXXXXXXXXX

Envoyé en préfecture le 10/11/2026
Reçu en préfecture le 12/11/2026
Publié le
ID : 027-200066405-20261109-CC_218_2026-DE

Centre d'Accueil et de Regroupement CARE (La Haye-de-Routot) LB59

Date de dernière mise à jour : 03/06/2026 (il y a 5 mois)

Ouverture	Type	Lieu	Capacité couché	Équipements	Adresse
Prioritaire	Lieu d'accueil	Salle des fêtes	0	Accès PMR • Sanitaires • Cuisine • Chambre froide	XXXXXXXXXXXXX

Envoyé en préfecture le 10/11/2026
Reçu en préfecture le 12/11/2026
Publié le
ID : 027-200066405-20261109-CC_218_2026-DE

Poste de Commandement Communal (La Haye-de-Routot) LB60

Date de dernière mise à jour : 03/06/2026 (il y a 5 mois)

Lieu	Responsable	Téléphones	Adresse
MAIRIE (PCC principal)		• XX XX XX XX XX	XXXXXXXXXXXXX
Salle des fêtes (PCC de repli)		• XX XX XX XX XX	XXXXXXXXXXXXX

Envoyé en préfecture le 10/11/2026
Reçu en préfecture le 12/11/2026
Publié le
ID : 027-200066405-20261109-CC_218_2026-DE

Stock (La Trinité-de-Thouberville) MS41

Envoyé en préfecture le 10/11/2026
Reçu en préfecture le 12/11/2026
Publié le
ID : 027-200066405-20261109-CC_218_2026-DE

Véhicules (La Trinité-de-Thouberville)

MS42

Envoyé en préfecture le 10/11/2026
Reçu en préfecture le 12/11/2026
Publié le
ID : 027-200066405-20261109-CC_218_2026-DE

Lieux de stockage (La Trinité-de-Thouberville) LB61

Envoyé en préfecture le 10/11/2026
Reçu en préfecture le 12/11/2026
Publié le
ID : 027-200066405-20261109-CC_218_2026-DE

Centre d'Accueil et de Regroupement CARE (La Trinité-de-Thouberville) LB62

Envoyé en préfecture le 10/11/2026
Reçu en préfecture le 12/11/2026
Publié le
ID : 027-200066405-20261109-CC_218_2026-DE

Poste de Commandement Communal (La Trinité-de-Thouberville) LB63

Envoyé en préfecture le 10/11/2026
Reçu en préfecture le 12/11/2026
Publié le
ID : 027-200066405-20261109-CC_218_2026-DE

Stock (Le Landin) MS43

Envoyé en préfecture le 10/11/2026
Reçu en préfecture le 12/11/2026
Publié le
ID : 027-200066405-20261109-CC_218_2026-DE

Véhicules (Le Landin)

MS44

Envoyé en préfecture le 10/11/2026
Reçu en préfecture le 12/11/2026
Publié le
ID : 027-200066405-20261109-CC_218_2026-DE

Lieux de stockage (Le Landin) LB64

Envoyé en préfecture le 10/11/2026
Reçu en préfecture le 12/11/2026
Publié le
ID : 027-200066405-20261109-CC_218_2026-DE

Centre d’Accueil et de Regroupement CARE (Le Landin) LB65

Envoyé en préfecture le 10/11/2026
Reçu en préfecture le 12/11/2026
Publié le
ID : 027-200066405-20261109-CC_218_2026-DE

Poste de Commandement Communal (Le Landin) LB66

Envoyé en préfecture le 10/11/2026
Reçu en préfecture le 12/11/2026
Publié le
ID : 027-200066405-20261109-CC_218_2026-DE

Stock (Le Thuit de l'Oison) MS45

salle des fêtes Le Campanile

Prioritaire	Tag	Nature	Quantité	Observations
	Percolateur	Percolateur à café	1	

salle des fêtes Jean de La Fontaine

Prioritaire	Tag	Nature	Quantité	Observations
	Percolateur	Percolateur à café	1	

salle des fêtes Philippe Aubin

Prioritaire	Tag	Nature	Quantité	Observations
	Percolateur	Percolateur à café	1	

Services techniques

Prioritaire	Tag	Nature	Quantité	Observations
	Aspirateur	Aspirateur industriel	1	
	Balayeuse	Balayeuse	1	
	Banc	Bancs	100	
	Barnum	Barnum (6x8 m)	4	
	Barnum	Barnum (5x5 m)	3	
	Barque	Barque	1	
	Chaises	Chaises	50	
	Citerne	Citerne / cuve à eau mobile	2	

Envoyé en préfecture le 10/11/2026
Reçu en préfecture le 12/11/2026
Publié le
ID : 027-200066405-20261109-CC_218_2026-DE

Prioritaire	Tag	Nature	Quantité	Observations
	Débroussailleuse	Débroussailleuse	3	
	Ganivelles	Ganivelles voirie	40	
	Groupe électrogène	Groupe électrogène	1	
	Nettoyeur haute pression	Nettoyeur haute pression	1	
	Panneaux	Panneau signalisation	10	
	Souffleur	Souffleur	1	
	Tables	Tables	40	
	Tronçonneuse	Tronçonneuse perche	1	
	Tronçonneuse	Tronçonneuse élagueuse	1	
	Tronçonneuse	Tronçonneuse	2	

Mairie

Prioritaire	Tag	Nature	Quantité	Observations
	Sono	Sono portable	1	

Envoyé en préfecture le 10/11/2026
Reçu en préfecture le 12/11/2026
Publié le
ID : 027-200066405-20261109-CC_218_2026-DE

Véhicules (Le Thuit de l'Oison)

MS46

Date de dernière mise à jour : 03/06/2026 (il y a 5 mois)

Type	Modèle	Lieu de stockage
Remorque	remorque	Services techniques
Utilitaire	Voiture utilitaire	Services techniques
Utilitaire	Voiture utilitaire	Services techniques
Engin de chantier	Camion tôlé	Services techniques
Engin de chantier	Camion benne	Services techniques
Engin de chantier	camion benne	Services techniques

Envoyé en préfecture le 10/11/2026
Reçu en préfecture le 12/11/2026
Publié le
ID : 027-200066405-20261109-CC_218_2026-DE

Lieux de stockage (Le Thuit de l'Oison) LB67

Date de dernière mise à jour : 03/06/2026 (il y a 5 mois)

Lieu	Responsables	Adresse
Mairie		XXXXXXXXXXXXX
Services techniques		XXXXXXXXXXXXX

Envoyé en préfecture le 10/11/2026
Reçu en préfecture le 12/11/2026
Publié le
ID : 027-200066405-20261109-CC_218_2026-DE

Centre d'Accueil et de Regroupement CARE (Le Thuit de l'Oison) LB68

Date de dernière mise à jour : 03/06/2026 (il y a 5 mois)

Ouverture	Type	Lieu	Capacité couché	Équipements	Adresse
Prioritaire	Lieu d'accueil • Lieu d'hébergement • Lieu de restauration • Lieu chauffé • Lieu rafraîchi	salle des fêtes Philippe Aubin	0	Accès PMR • Sanitaires • Vestiaires • Douches • Cuisine • Chambre froide • Local poubelles • Chaufferie • Local électrique • Laverie	XXXXXXXXXXXXX
Prioritaire	Lieu d'accueil • Lieu d'hébergement • Lieu de restauration • Lieu chauffé • Lieu rafraîchi	salle des fêtes Le Campanile	0	Accès PMR • Sanitaires • Vestiaires • Douches • Cuisine • Chambre froide • Local poubelles • Chaufferie • Local électrique • Laverie	XXXXXXXXXXXXX
Prioritaire	Lieu d'accueil • Lieu d'hébergement • Lieu de restauration • Lieu chauffé • Lieu rafraîchi	salle des fêtes Jean de La Fontaine	0	Accès PMR • Sanitaires • Vestiaires • Douches • Cuisine • Chambre froide • Local poubelles • Chaufferie • Local électrique • Laverie	XXXXXXXXXXXXX

Envoyé en préfecture le 10/11/2026
Reçu en préfecture le 12/11/2026
Publié le
ID : 027-200066405-20261109-CC_218_2026-DE

Poste de Commandement Communal (Le Thuit de l'Oison) LB69

Date de dernière mise à jour : 03/06/2026 (il y a 5 mois)

Lieu	Responsable	Téléphones	Email	Adresse
MAIRIE (PCC Principal)		• XX XX XX XX XX	XXXXXXXXX	XXXXXXXXXXXXX
Salle des fêtes (PCC de repli)			XXXXXXXXX	XXXXXXXXXXXXX

Envoyé en préfecture le 10/11/2026
Reçu en préfecture le 12/11/2026
Publié le
ID : 027-200066405-20261109-CC_218_2026-DE

Stock (Les Monts du Roumois)

MS47

SALLE DES ASSOCIATIONS

Prioritaire	Tag	Nature	Quantité	Observations
Prioritaire	Chaises	CHAISES	38	
Prioritaire	Tables	tables	7	
Prioritaire	Tables	tables pliantes	11	

ATELIER COMMUNAL

Prioritaire	Tag	Nature	Quantité	Observations
Prioritaire	Barrière	Barrières	14	
Prioritaire	Broyeur végétaux	Broyeur	1	
Prioritaire	Compresseur	Compresseur	1	
Prioritaire	Cône signalisation	Cone de signalisation	14	
Prioritaire	Débroussailleuse	Débroussailleuse	1	
Prioritaire	Echelle	Echelle	2	
Prioritaire	Escabeaux	Escabeau	1	
Prioritaire	Nettoyeur haute pression	Nettoyeur Haute pressions	1	
Prioritaire	Panneau route barrée	Panneau	2	
Prioritaire	Panneaux danger	Panneau	2	
Prioritaire	Perforateur à accus	PERFORATEUR	1	
Prioritaire	Pompe	Pompe arrosage réserve 100 litres		
Prioritaire	Scie circulaire	Scie circulaire	1	

Envoyé en préfecture le 10/11/2026
Reçu en préfecture le 12/11/2026
Publié le
ID : 027-200066405-20261109-CC_218_2026-DE

Prioritaire	Tag	Nature	Quantité	
Prioritaire	Scie sauteuse	Scie sauteuse	1	
Prioritaire	Souffleur	souffleur	1	
Prioritaire	Taille-haie	Taille haie	1	
Prioritaire	Tondeuse	Tondeuse	1	
Prioritaire	Tondeuse	Tracteur tondeuse	1	
Prioritaire	Tronçonneuse	Tronçonneuse	1	
	Panneaux chantier	Panneau	2	

SALLE DES FETES HOULBEC

Prioritaire	Tag	Nature	Quantité	Observations
Prioritaire	Chaises	CHAISES	73	
Prioritaire	Tables	tables	13	

SALLE DES FETES BERVILLE

Prioritaire	Tag	Nature	Quantité	Observations
Prioritaire	Chaises	CHAISES	120	
Prioritaire	Tables	tables	20	

CHAUFFERIE ECOLE ANNE SYLVESTRE

Prioritaire	Tag	Nature	Quantité	Observations
Prioritaire	Banc	BANCS	11	
Prioritaire	Chaises	CHAISES	36	

Envoyé en préfecture le 10/11/2026
Reçu en préfecture le 12/11/2026
Publié le
ID : 027-200066405-20261109-CC_218_2026-DE

Véhicules (Les Monts du Roumois)

MS48

Date de dernière mise à jour : 02/04/2026 (il y a 7 mois)

Prioritaire	Type	Modèle	Immatriculation	Places	Carburant	Lieu de stockage
Prioritaire	Remorque	2 ESSIEUX	HC-531-WP			ATELIER COMMUNAL
Prioritaire	Voiture	PARTNER	HE-217-CT	3	ELECTRIQUE	ATELIER COMMUNAL

Envoyé en préfecture le 10/11/2026
Reçu en préfecture le 12/11/2026
Publié le
ID : 027-200066405-20261109-CC_218_2026-DE

Lieux de stockage (Les Monts du Roumois) LB70

Date de dernière mise à jour : 12/12/2025 (il y a 10 mois)

Lieu	Responsables	Adresse
ATELIER COMMUNAL		XXXXXXXXXXXXX
CHAUFFERIE ECOLE ANNE SYLVESTRE		XXXXXXXXXXXXX

Envoyé en préfecture le 10/11/2026
Reçu en préfecture le 12/11/2026
Publié le
ID : 027-200066405-20261109-CC_218_2026-DE

Centre d'Accueil et de Regroupement CARE (Les Monts du Roumois) LB71

Date de dernière mise à jour : 02/04/2026 (il y a 7 mois)

Ouverture	Type	Lieu	Responsable	Téléphones	Surface	Capacité couché	Équipements	Observations	Adresse
Prioritaire	Lieu d'accueil • Lieu d'hébergement • Lieu de restauration • Lieu chauffé	SALLE DES FETES BERVILLE			178	35	Accès PMR • Sanitaires • Cuisine • Chambre froide	1 congélateur, 1 armoire froide, 1 gazinière, 1 hotte aspirante, 1 lave vaisselle, 1 micro onde, chaudière gaz et chauffage électrique	XXXXXXXXXXXXX
Non prioritaire	Lieu d'accueil • Lieu d'hébergement • Lieu de restauration • Lieu chauffé	SALLE DES FETES HOULBEC			70	12	Accès PMR • Sanitaires • Cuisine • Chambre froide	1 lave vaisselle, armoire froide, hotte aspirante, micro onde, gazinière, four de remise en température	XXXXXXXXXXXXX
Non prioritaire	Lieu d'accueil • Lieu d'hébergement • Lieu de restauration • Lieu chauffé	RESTAURANT SCOLAIRE		• XX XX XX XX XX	190	0	Accès PMR • Sanitaires • Vestiaires • Douches • Cuisine • Chambre froide • Laverie	90 places assises	XXXXXXXXXXXXX
Non prioritaire	Lieu d'accueil • Lieu d'hébergement • Lieu de restauration • Lieu chauffé	SALLE DES ASSOCIATIONS			64	10	Accès PMR • Sanitaires	Micro onde, réfrigérateur	XXXXXXXXXXXXX

Envoyé en préfecture le 10/11/2026
Reçu en préfecture le 12/11/2026
Publié le
ID : 027-200066405-20261109-CC_218_2026-DE

Ouverture	Type	Lieu	Responsable	Téléphones	Surface	Capacité couché	Équipements	Observations	Adresse
Prioritaire	Lieu d'accueil • Lieu d'hébergement • Lieu de restauration • Lieu chauffé	GITE COMMUNAL			70	7	Sanitaires • Douches • Cuisine • Laverie	Couchages pour 6 personnes	XXXXXXXXXXXXX

Envoyé en préfecture le 10/11/2026
Reçu en préfecture le 12/11/2026
Publié le
ID : 027-200066405-20261109-CC_218_2026-DE

Poste de Commandement Communal (Les Monts du Roumois) LB72

Date de dernière mise à jour : 02/04/2026 (il y a 7 mois)

Lieu	Responsable	Téléphones	Email	Site internet	Équipement	Adresse
MAIRIE		• XX XX XX XX XX • XX XX XX XX XX	XXXXXXXXX	https://www.lesmontsduroumois.fr/	Ordinateur • Téléphone • Rétroprojecteur • Internet • Papeterie	XXXXXXXXXXXXX

Envoyé en préfecture le 10/11/2026
Reçu en préfecture le 12/11/2026
Publié le
ID : 027-200066405-20261109-CC_218_2026-DE

Stock (Mauny)

MS49

Salle des fêtes

Prioritaire	Tag	Nature	Quantité	Observations
Prioritaire	Banc	Bancs	5	
Prioritaire	Chaises	Chaises	100	
Prioritaire	Tables	Tables	20	

Atelier communal

Prioritaire	Tag	Nature	Quantité	Observations
Prioritaire	Débroussailleuse	Débroussailleuse	1	
Prioritaire	Souffleur	Souffleur	1	
Prioritaire	Tronçonneuse	Tronçonneuse	1	

Mairie

Prioritaire	Tag	Nature	Quantité	Observations
Prioritaire	Sono	Sono portable		

Envoyé en préfecture le 10/11/2026
Reçu en préfecture le 12/11/2026
Publié le
ID : 027-200066405-20261109-CC_218_2026-DE

Véhicules (Mauny)

MS50

Date de dernière mise à jour : 29/10/2025 (il y a 12 mois)

Prioritaire	Type	Modèle	Lieu de stockage
Prioritaire	Voiture	/	Atelier communal

Envoyé en préfecture le 10/11/2026
Reçu en préfecture le 12/11/2026
Publié le
ID : 027-200066405-20261109-CC_218_2026-DE

Lieux de stockage (Mauny)

LB73

Date de dernière mise à jour : 29/10/2025 (il y a 12 mois)

Lieu	Responsables	Adresse
Salle des fêtes		XXXXXXXXXXXXX
Mairie		XXXXXXXXXXXXX
Atelier communal		XXXXXXXXXXXXX

Envoyé en préfecture le 10/11/2026
Reçu en préfecture le 12/11/2026
Publié le
ID : 027-200066405-20261109-CC_218_2026-DE

Centre d'Accueil et de Regroupement CARE (Mauny) LB74

Date de dernière mise à jour : 29/10/2025 (il y a 12 mois)

Ouverture	Type	Lieu	Capacité couché	Équipements	Adresse
Prioritaire	Lieu d'accueil	Salle Diane de Poitiers	0	Sanitaires • Cuisine	XXXXXXXXXXXXX

Envoyé en préfecture le 10/11/2026
Reçu en préfecture le 12/11/2026
Publié le
ID : 027-200066405-20261109-CC_218_2026-DE

Poste de Commandement Communal (Mauny) LB75

Date de dernière mise à jour : 29/10/2025 (il y a 12 mois)

Lieu	Responsable	Téléphones	Email	Adresse
Mairie		• XX XX XX XX XX	XXXXXXXXX	XXXXXXXXXXXXX

Envoyé en préfecture le 10/11/2026
Reçu en préfecture le 12/11/2026
Publié le
ID : 027-200066405-20261109-CC_218_2026-DE

Stock (Saint-Aubin-sur-Quillebeuf) MS51

Envoyé en préfecture le 10/11/2026
Reçu en préfecture le 12/11/2026
Publié le
ID : 027-200066405-20261109-CC_218_2026-DE

Véhicules (Saint-Aubin-sur-Quillebeuf)

MS52

Envoyé en préfecture le 10/11/2026
Reçu en préfecture le 12/11/2026
Publié le
ID : 027-200066405-20261109-CC_218_2026-DE

Lieux de stockage (Saint-Aubin-sur-Quillebeuf) LB76

Envoyé en préfecture le 10/11/2026
Reçu en préfecture le 12/11/2026
Publié le
ID : 027-200066405-20261109-CC_218_2026-DE

Centre d'Accueil et de Regroupement CARE (Saint-Aubin-sur-Quillebeuf) LB77

Envoyé en préfecture le 10/11/2026
Reçu en préfecture le 12/11/2026
Publié le
ID : 027-200066405-20261109-CC_218_2026-DE

Poste de Commandement Communal (Saint-Aubin-sur-Quillebeuf) LB78

Envoyé en préfecture le 10/11/2026
Reçu en préfecture le 12/11/2026
Publié le
ID : 027-200066405-20261109-CC_218_2026-DE

Stock (Saint-Denis-des-Monts) MS53

Garage de la Mairie

Prioritaire	Tag	Nature	Quantité	Observations
	Banc	Bancs	16	
	Tables	Tables	9	

Envoyé en préfecture le 10/11/2026
Reçu en préfecture le 12/11/2026
Publié le
ID : 027-200066405-20261109-CC_218_2026-DE

Véhicules (Saint-Denis-des-Monts)

MS54

Envoyé en préfecture le 10/11/2026
Reçu en préfecture le 12/11/2026
Publié le
ID : 027-200066405-20261109-CC_218_2026-DE

Lieux de stockage (Saint-Denis-des-Monts) LB79

Date de dernière mise à jour : 17/12/2025 (il y a 10 mois)

Lieu	Adresse
Garage de la Mairie	XXXXXXXXXXXXX

Envoyé en préfecture le 10/11/2026
Reçu en préfecture le 12/11/2026
Publié le
ID : 027-200066405-20261109-CC_218_2026-DE

Centre d’Accueil et de Regroupement CARE (Saint-Denis-des-Monts) LB80

Date de dernière mise à jour : 17/12/2025 (il y a 10 mois)

Ouverture	Type	Lieu	Capacité couché	Équipements	Observations	Adresse
Non prioritaire	Lieu d'accueil	Salle de réunion de la Mairie	0	Accès PMR • Sanitaires	1 petit frigo, Pièce que pour de l'accueil à court terme	XXXXXXXXXXXXX

Envoyé en préfecture le 10/11/2026
Reçu en préfecture le 12/11/2026
Publié le
ID : 027-200066405-20261109-CC_218_2026-DE

Poste de Commandement Communal (Saint-Denis-des-Monts) LB81

Date de dernière mise à jour : 17/12/2025 (il y a 10 mois)

Lieu	Responsable	Téléphones	Adresse
Mairie		• XX XX XX XX XX	XXXXXXXXXXXXX

Envoyé en préfecture le 10/11/2026
Reçu en préfecture le 12/11/2026
Publié le
ID : 027-200066405-20261109-CC_218_2026-DE

Stock (Saint-Léger-du-Gennetey) MS55

Envoyé en préfecture le 10/11/2026
Reçu en préfecture le 12/11/2026
Publié le
ID : 027-200066405-20261109-CC_218_2026-DE

Véhicules (Saint-Léger-du-Gennetey)

MS56

Envoyé en préfecture le 10/11/2026
Reçu en préfecture le 12/11/2026
Publié le
ID : 027-200066405-20261109-CC_218_2026-DE

Lieux de stockage (Saint-Léger-du-Gennetey) LB82

Date de dernière mise à jour : 23/06/2026 (il y a 4 mois)

Lieu	Responsables	Adresse
mairie		XXXXXXXXXXXXX

Envoyé en préfecture le 10/11/2026
Reçu en préfecture le 12/11/2026
Publié le
ID : 027-200066405-20261109-CC_218_2026-DE

Centre d'Accueil et de Regroupement CARE (Saint-Léger-du-Gennetey) LB83

Envoyé en préfecture le 10/11/2026
Reçu en préfecture le 12/11/2026
Publié le
ID : 027-200066405-20261109-CC_218_2026-DE

Poste de Commandement Communal (Saint-Léger-du-Gennetey) LB84

Date de dernière mise à jour : 23/06/2026 (il y a 4 mois)

Lieu	Responsable	Téléphones	Email	Équipement	Adresse
mairie		• XX XX XX XX XX	XXXXXXXXX	Ordinateur • Téléphone • Internet • Papeterie	XXXXXXXXXXXXX

Envoyé en préfecture le 10/11/2026
Reçu en préfecture le 12/11/2026
Publié le
ID : 027-200066405-20261109-CC_218_2026-DE

Stock (Saint-Ouen-de-Pontcheuil) MS57

Envoyé en préfecture le 10/11/2026
Reçu en préfecture le 12/11/2026
Publié le
ID : 027-200066405-20261109-CC_218_2026-DE

Véhicules (Saint-Ouen-de-Pontcheuil) MS58

Envoyé en préfecture le 10/11/2026
Reçu en préfecture le 12/11/2026
Publié le
ID : 027-200066405-20261109-CC_218_2026-DE

Lieux de stockage (Saint-Ouen-de-Pontcheuil) LB85

Envoyé en préfecture le 10/11/2026
Reçu en préfecture le 12/11/2026
Publié le
ID : 027-200066405-20261109-CC_218_2026-DE

Centre d'Accueil et de Regroupement CARE (Saint-Ouen-de-Pontcheuil) LB86

Envoyé en préfecture le 10/11/2026
Reçu en préfecture le 12/11/2026
Publié le
ID : 027-200066405-20261109-CC_218_2026-DE

Poste de Commandement Communal (Saint-Ouen-de-Pontcheuil) LB87

Envoyé en préfecture le 10/11/2026
Reçu en préfecture le 12/11/2026
Publié le
ID : 027-200066405-20261109-CC_218_2026-DE

Stock (Saint-Ouen-de-Thouberville) MS59

Ateliers communaux

Prioritaire	Tag	Nature	Quantité	Observations
	Barnum	Barnums	4	
	Barque	Barque	1	
	Citerne Cuve	Citerne / cuve à eau mobile	1	
	Débroussailleuse	Débroussailleuse	4	
	Eau en bouteille	Eau en bouteille	60	
	Gilet de sauvetage	Gilets de sauvetage	1	
	Groupe électrogène	Groupe électrogène	1	
	Motopompe thermique	Motopompe à moteur thermique	1	
	Nettoyeur haute pression	Nettoyeur haute pression	1	
	Perche élagueuse	Tronçonneuse perche	1	
	Pompe vide-cave	Pompe immergée (vide cave)	1	
	Souffleur	Souffleur	1	
	Tronçonneuse	Tronçonneuse	1	
	Élagueuse	Tronçonneuse élagueuse	2	

Comité des fêtes 131 route nationale

Prioritaire	Tag	Nature	Quantité	Observations
	Percolateur	Percolateur à café	1	

Envoyé en préfecture le 10/11/2026
Reçu en préfecture le 12/11/2026
Publié le
ID : 027-200066405-20261109-CC_218_2026-DE

Salle des fêtes

Prioritaire	Tag	Nature	Quantité	Observations
	Chaises	Chaises	165	
	Tables	Tables	30	

Envoyé en préfecture le 10/11/2026
Reçu en préfecture le 12/11/2026
Publié le
ID : 027-200066405-20261109-CC_218_2026-DE

Véhicules (Saint-Ouen-de-Thouberville) MS60

Date de dernière mise à jour : 15/10/2025 (il y a 12 mois)

Type	Modèle	Lieu de stockage
Utilitaire	Camion benne	Ateliers communaux
Remorque	Remorque	Ateliers communaux
Tracteur et appareil agricole	Tracteur	Ateliers communaux
Engin de chantier	Engin à godet (tractopelle, pelleteuse)	Ateliers communaux
Transport de personnes	Bus de 55 personnes	Ateliers communaux
Remorque	Remorque	Ateliers communaux
Utilitaire	Trafic	Ateliers communaux
Utilitaire	Kangoo	Ateliers communaux

Envoyé en préfecture le 10/11/2026
Reçu en préfecture le 12/11/2026
Publié le
ID : 027-200066405-20261109-CC_218_2026-DE

Lieux de stockage (Saint-Ouen-de-Thouberville) LB88

Date de dernière mise à jour : 11/12/2025 (il y a 10 mois)

Lieu	Responsables	Adresse
Ateliers communaux		XXXXXXXXXXXXX
Comité des fêtes 131 route nationale		XXXXXXXXXXXXX

Envoyé en préfecture le 10/11/2026
Reçu en préfecture le 12/11/2026
Publié le
ID : 027-200066405-20261109-CC_218_2026-DE

Centre d'Accueil et de Regroupement CARE (Saint-Ouen-de-Thouberville) LB89

Date de dernière mise à jour : 11/12/2025 (il y a 10 mois)

Ouverture	Type	Lieu	Capacité couché	Équipements	Observations	Adresse
Prioritaire	Lieu d'accueil • Lieu d'hébergement	Salle des fêtes	0	Accès PMR • Sanitaires • Vestiaires • Cuisine • Chambre froide		XXXXXXXXXXXXX
Non prioritaire	Lieu d'accueil	Gymnase du Roumois	0	Sanitaires • Douches	Bâtiment appartenenant à la CCRS	XXXXXXXXXXXXX

Envoyé en préfecture le 10/11/2026
Reçu en préfecture le 12/11/2026
Publié le
ID : 027-200066405-20261109-CC_218_2026-DE

Poste de Commandement Communal (Saint-Ouen-de-Thouberville) LB90

Date de dernière mise à jour : 15/10/2025 (il y a 12 mois)

Lieu	Responsable	Téléphones	Adresse
PCC principal - Mairie		• XX XX XX XX XX	XXXXXXXXXXXXX
PCC de repli - Salle PPR		• XX XX XX XX XX	XXXXXXXXXXXXX

Envoyé en préfecture le 10/11/2026
Reçu en préfecture le 12/11/2026
Publié le
ID : 027-200066405-20261109-CC_218_2026-DE

Stock (Saint-Ouen-du-Tilleul)

MS61

Envoyé en préfecture le 10/11/2026
Reçu en préfecture le 12/11/2026
Publié le
ID : 027-200066405-20261109-CC_218_2026-DE

Véhicules (Saint-Ouen-du-Tilleul)

MS62

Envoyé en préfecture le 10/11/2026
Reçu en préfecture le 12/11/2026
Publié le
ID : 027-200066405-20261109-CC_218_2026-DE

Lieux de stockage (Saint-Ouen-du-Tilleul) LB91

Envoyé en préfecture le 10/11/2026
Reçu en préfecture le 12/11/2026
Publié le
ID : 027-200066405-20261109-CC_218_2026-DE

Centre d’Accueil et de Regroupement CARE (Saint-Ouen-du-Tilleul) LB92

Envoyé en préfecture le 10/11/2026
Reçu en préfecture le 12/11/2026
Publié le
ID : 027-200066405-20261109-CC_218_2026-DE

Poste de Commandement Communal (Saint-Ouen-du-Tilleul) LB93

Envoyé en préfecture le 10/11/2026
Reçu en préfecture le 12/11/2026
Publié le
ID : 027-200066405-20261109-CC_218_2026-DE

Stock (Saint-Philbert-sur-Boissey) MS63

à déterminer

Prioritaire	Tag	Nature	Quantité	Observations
	Débroussailleuse	Débroussailleuse	1	
	Nettoyeur haute pression	Nettoyeur haute pression	1	

Envoyé en préfecture le 10/11/2026
Reçu en préfecture le 12/11/2026
Publié le
ID : 027-200066405-20261109-CC_218_2026-DE

Véhicules (Saint-Philbert-sur-Boissey)

MS64

Envoyé en préfecture le 10/11/2026
Reçu en préfecture le 12/11/2026
Publié le
ID : 027-200066405-20261109-CC_218_2026-DE

Lieux de stockage (Saint-Philbert-sur-Boissey) LB94

Date de dernière mise à jour : 17/12/2025 (il y a 10 mois)

Lieu	Adresse
à déterminer	XXXXXXXXXXXXX

Envoyé en préfecture le 10/11/2026
Reçu en préfecture le 12/11/2026
Publié le
ID : 027-200066405-20261109-CC_218_2026-DE

Centre d'Accueil et de Regroupement CARE (Saint-Philbert-sur-Boissey) LB95

Envoyé en préfecture le 10/11/2026
Reçu en préfecture le 12/11/2026
Publié le
ID : 027-200066405-20261109-CC_218_2026-DE

Poste de Commandement Communal (Saint-Philbert-sur-Boissey) LB96

Envoyé en préfecture le 10/11/2026
Reçu en préfecture le 12/11/2026
Publié le
ID : 027-200066405-20261109-CC_218_2026-DE

Stock (Saint-Pierre-des-Fleurs) MS65

Envoyé en préfecture le 10/11/2026
Reçu en préfecture le 12/11/2026
Publié le
ID : 027-200066405-20261109-CC_218_2026-DE

Véhicules (Saint-Pierre-des-Fleurs)

MS66

Envoyé en préfecture le 10/11/2026
Reçu en préfecture le 12/11/2026
Publié le
ID : 027-200066405-20261109-CC_218_2026-DE

Lieux de stockage (Saint-Pierre-des-Fleurs) LB97

Envoyé en préfecture le 10/11/2026
Reçu en préfecture le 12/11/2026
Publié le
ID : 027-200066405-20261109-CC_218_2026-DE

Centre d'Accueil et de Regroupement CARE (Saint-Pierre-des-Fleurs) LB98

Envoyé en préfecture le 10/11/2026
Reçu en préfecture le 12/11/2026
Publié le
ID : 027-200066405-20261109-CC_218_2026-DE

Poste de Commandement Communal (Saint-Pierre-des-Fleurs) LB99

Envoyé en préfecture le 10/11/2026
Reçu en préfecture le 12/11/2026
Publié le
ID : 027-200066405-20261109-CC_218_2026-DE

Stock (Saint-Pierre-du-Bosguérard) MS67

Envoyé en préfecture le 10/11/2026
Reçu en préfecture le 12/11/2026
Publié le
ID : 027-200066405-20261109-CC_218_2026-DE

Véhicules (Saint-Pierre-du-Bosguérard)

MS68

Envoyé en préfecture le 10/11/2026
Reçu en préfecture le 12/11/2026
Publié le
ID : 027-200066405-20261109-CC_218_2026-DE

Lieux de stockage (Saint-Pierre-du-Bosguérard) LB100

Envoyé en préfecture le 10/11/2026
Reçu en préfecture le 12/11/2026
Publié le
ID : 027-200066405-20261109-CC_218_2026-DE

Centre d'Accueil et de Regroupement CARE (Saint-Pierre-du-Bosguérard) LB101

Envoyé en préfecture le 10/11/2026
Reçu en préfecture le 12/11/2026
Publié le
ID : 027-200066405-20261109-CC_218_2026-DE

Poste de Commandement Communal (Saint-Pierre-du-Bosguérard) LB102

Envoyé en préfecture le 10/11/2026
Reçu en préfecture le 12/11/2026
Publié le
ID : 027-200066405-20261109-CC_218_2026-DE

Stock (Sainte-Opportune-la-Mare) MS69

Salle des fêtes

Prioritaire	Tag	Nature	Quantité	Observations
Prioritaire	Chaises	Chaises	90	
Prioritaire	Tables	Tables	20	

à déterminer

Prioritaire	Tag	Nature	Quantité	Observations
Prioritaire	Sono	Sono portable	1	

Envoyé en préfecture le 10/11/2026
Reçu en préfecture le 12/11/2026
Publié le
ID : 027-200066405-20261109-CC_218_2026-DE

Véhicules (Sainte-Opportune-la-Mare) MS70

Envoyé en préfecture le 10/11/2026
Reçu en préfecture le 12/11/2026
Publié le
ID : 027-200066405-20261109-CC_218_2026-DE

Lieux de stockage (Sainte-Opportune-la-Mare) LB103

Date de dernière mise à jour : 29/10/2025 (il y a 12 mois)

Lieu	Adresse
à déterminer	XXXXXXXXXXXXX

Envoyé en préfecture le 10/11/2026
Reçu en préfecture le 12/11/2026
Publié le
ID : 027-200066405-20261109-CC_218_2026-DE

Centre d’Accueil et de Regroupement CARE (Sainte-Opportune-la-Mare) LB104

Date de dernière mise à jour : 29/10/2025 (il y a 12 mois)

Ouverture	Type	Lieu	Capacité couché	Équipements	Observations	Adresse
Prioritaire	Lieu d'hébergement • Lieu de restauration	Salle des fêtes	0	Sanitaires • Vestiaires • Cuisine	100 personnes assises	XXXXXXXXXXXXX

Envoyé en préfecture le 10/11/2026
Reçu en préfecture le 12/11/2026
Publié le
ID : 027-200066405-20261109-CC_218_2026-DE

Poste de Commandement Communal (Sainte-Opportune-la-Mare) LB105

Date de dernière mise à jour : 29/10/2025 (il y a 12 mois)

Lieu	Responsable	Téléphones	Email	Adresse
Mairie		• XX XX XX XX XX	XXXXXXXXX	XXXXXXXXXXXXX

Envoyé en préfecture le 10/11/2026
Reçu en préfecture le 12/11/2026
Publié le
ID : 027-200066405-20261109-CC_218_2026-DE

Stock (Thénouville) MS71

Envoyé en préfecture le 10/11/2026
Reçu en préfecture le 12/11/2026
Publié le
ID : 027-200066405-20261109-CC_218_2026-DE

Véhicules (Thénouville)

MS72

Envoyé en préfecture le 10/11/2026
Reçu en préfecture le 12/11/2026
Publié le
ID : 027-200066405-20261109-CC_218_2026-DE

Lieux de stockage (Thénouville) LB106

Envoyé en préfecture le 10/11/2026
Reçu en préfecture le 12/11/2026
Publié le
ID : 027-200066405-20261109-CC_218_2026-DE

Centre d'Accueil et de Regroupement CARE (Thénouville) LB107

Envoyé en préfecture le 10/11/2026
Reçu en préfecture le 12/11/2026
Publié le
ID : 027-200066405-20261109-CC_218_2026-DE

Poste de Commandement Communal (Thénouville) LB108

Envoyé en préfecture le 10/11/2026
Reçu en préfecture le 12/11/2026
Publié le
ID : 027-200066405-20261109-CC_218_2026-DE

Stock (Tocqueville) MS73

Envoyé en préfecture le 10/11/2026
Reçu en préfecture le 12/11/2026
Publié le
ID : 027-200066405-20261109-CC_218_2026-DE

Véhicules (Tocqueville)

MS74

Envoyé en préfecture le 10/11/2026
Reçu en préfecture le 12/11/2026
Publié le
ID : 027-200066405-20261109-CC_218_2026-DE

Lieux de stockage (Tocqueville) LB109

Envoyé en préfecture le 10/11/2026
Reçu en préfecture le 12/11/2026
Publié le
ID : 027-200066405-20261109-CC_218_2026-DE

Centre d'Accueil et de Regroupement CARE (Tocqueville) LB110

Envoyé en préfecture le 10/11/2026
Reçu en préfecture le 12/11/2026
Publié le
ID : 027-200066405-20261109-CC_218_2026-DE

Poste de Commandement Communal (Tocqueville) LB111

Envoyé en préfecture le 10/11/2026
Reçu en préfecture le 12/11/2026
Publié le
ID : 027-200066405-20261109-CC_218_2026-DE

Stock (Trouville-la-Haule) MS75

Salle des fêtes - Maison des associations

Prioritaire	Tag	Nature	Quantité	Observations
	Chaises	Chaises	200	
	Gants	Gants	50	
	Masque	Masques	200	
	Tables	Tables	50	
	Tapis de sol Tatamis	Tapis de sport (gym, tatami…)	10	
	Équipement de protection individuelle (EPI)	Blouses/sur-blouses	20	

Local technique

Prioritaire	Tag	Nature	Quantité	Observations
	Citerne	Citerne / cuve à eau mobile	1	
	Débroussailleuse	Débroussailleuse	1	
	Nettoyeur haute pression	Nettoyeur haute pression	1	
	Souffleur	Souffleur	1	
	Tronçonneuse	Tronçonneuse	1	

Ecole

Prioritaire	Tag	Nature	Quantité	Observations
	Sono	Sono portable	1	

Envoyé en préfecture le 10/11/2026
Reçu en préfecture le 12/11/2026
Publié le
ID : 027-200066405-20261109-CC_218_2026-DE

Mairie

Prioritaire	Tag	Nature	Quantité	Observations
	Sono	Sono portable	1	

Envoyé en préfecture le 10/11/2026
Reçu en préfecture le 12/11/2026
Publié le
ID : 027-200066405-20261109-CC_218_2026-DE

Véhicules (Trouville-la-Haule)

MS76

Date de dernière mise à jour : 19/05/2026 (il y a 5 mois)

Type	Modèle	Observation	Lieu de stockage
Tracteur et appareil agricole	Tracteur		Local technique
Utilitaire	Tracteur tondeuse		Local technique
Remorque	Remorque		Local technique
Voiture	Dacia	Parking Mairie	Mairie

Envoyé en préfecture le 10/11/2026
Reçu en préfecture le 12/11/2026
Publié le
ID : 027-200066405-20261109-CC_218_2026-DE

Lieux de stockage (Trouville-la-Haule) LB112

Date de dernière mise à jour : 19/05/2026 (il y a 5 mois)

Lieu	Adresse
Ecole	XXXXXXXXXXXXX
Local technique	XXXXXXXXXXXXX
Mairie	XXXXXXXXXXXXX

Envoyé en préfecture le 10/11/2026
Reçu en préfecture le 12/11/2026
Publié le
ID : 027-200066405-20261109-CC_218_2026-DE

Centre d’Accueil et de Regroupement CARE (Trouville-la-Haule) LB113

Date de dernière mise à jour : 19/05/2026 (il y a 5 mois)

Ouverture	Type	Lieu	Capacité couché	Équipements	Adresse
Prioritaire	Lieu d'accueil • Lieu de restauration	Salle des fêtes - Maison des associations	0	Sanitaires • Vestiaires • Cuisine • Chambre froide	XXXXXXXXXXXXX

Envoyé en préfecture le 10/11/2026
Reçu en préfecture le 12/11/2026
Publié le
ID : 027-200066405-20261109-CC_218_2026-DE

Poste de Commandement Communal (Trouville-la-Haule) LB114

Date de dernière mise à jour : 19/05/2026 (il y a 5 mois)

Lieu	Responsable	Téléphones	Adresse
Mairie		• XX XX XX XX XX	XXXXXXXXXXXXX

Envoyé en préfecture le 10/11/2026
Reçu en préfecture le 12/11/2026
Publié le
ID : 027-200066405-20261109-CC_218_2026-DE

Stock (Valletot)

MS77

à identifier

Prioritaire	Tag	Nature	Quantité	Observations
	Banc	Bancs	8	
	Chaises	Chaises	50	
	Percolateur	Percolateur à café	1	
	Tables	Tables	16	

Envoyé en préfecture le 10/11/2026
Reçu en préfecture le 12/11/2026
Publié le
ID : 027-200066405-20261109-CC_218_2026-DE

Véhicules (Valletot)

MS78

Envoyé en préfecture le 10/11/2026
Reçu en préfecture le 12/11/2026
Publié le
ID : 027-200066405-20261109-CC_218_2026-DE

Lieux de stockage (Valletot) LB115

Date de dernière mise à jour : 03/06/2026 (il y a 5 mois)

Lieu	Adresse
à identifier	XXXXXXXXXXXXX

Envoyé en préfecture le 10/11/2026
Reçu en préfecture le 12/11/2026
Publié le
ID : 027-200066405-20261109-CC_218_2026-DE

Centre d'Accueil et de Regroupement CARE (Valletot) LB116

Date de dernière mise à jour : 03/06/2026 (il y a 5 mois)

Ouverture	Type	Lieu	Capacité couché	Équipements	Adresse
Prioritaire	Lieu chauffé	Salle communale	0	Accès PMR • Cuisine	XXXXXXXXXXXXX

Envoyé en préfecture le 10/11/2026
Reçu en préfecture le 12/11/2026
Publié le
ID : 027-200066405-20261109-CC_218_2026-DE

Poste de Commandement Communal (Valletot) LB117

Envoyé en préfecture le 10/11/2026
Reçu en préfecture le 12/11/2026
Publié le
ID : 027-200066405-20261109-CC_218_2026-DE

Stock (Vieux-Port) MS79

Envoyé en préfecture le 10/11/2026
Reçu en préfecture le 12/11/2026
Publié le
ID : 027-200066405-20261109-CC_218_2026-DE

Véhicules (Vieux-Port)

MS80

Envoyé en préfecture le 10/11/2026
Reçu en préfecture le 12/11/2026
Publié le
ID : 027-200066405-20261109-CC_218_2026-DE

Lieux de stockage (Vieux-Port) LB118

Envoyé en préfecture le 10/11/2026
Reçu en préfecture le 12/11/2026
Publié le
ID : 027-200066405-20261109-CC_218_2026-DE

Centre d'Accueil et de Regroupement CARE (Vieux-Port) LB119

Date de dernière mise à jour : 10/12/2025 (il y a 10 mois)

Ouverture	Type	Lieu	Capacité couché	Équipements	Adresse
Prioritaire	Lieu d'accueil • Lieu rafraîchi	Eglise Saint Michel	0		XXXXXXXXXXXXX
Non prioritaire	Lieu d'accueil • Lieu de restauration • Lieu chauffé • Lieu rafraîchi	Salle des associations	0	Accès PMR • Sanitaires • Vestiaires • Cuisine	XXXXXXXXXXXXX

Envoyé en préfecture le 10/11/2026
Reçu en préfecture le 12/11/2026
Publié le
ID : 027-200066405-20261109-CC_218_2026-DE

Poste de Commandement Communal (Vieux-Port) LB120

Date de dernière mise à jour : 10/12/2025 (il y a 10 mois)

Lieu	Responsable	Téléphones	Email	Équipement	Adresse
Mairie de Vieux Port		• XX XX XX XX XX	XXXXXXXXX	Ordinateur • Téléphone • Internet	XXXXXXXXXXXXX

Envoyé en préfecture le 10/11/2026
Reçu en préfecture le 12/11/2026
Publié le
ID : 027-200066405-20261109-CC_218_2026-DE

Stock (Voiscreville)

MS81

Atelier municipal (bâtiment à l'arrière de la mairie)

Prioritaire	Tag	Nature	Quantité	Observations
	Cône signalisation	Cônes de signalisation	8	
	Débroussailleuse	Débroussailleuse	1	
	Panneaux chantier	Panneaux de signalisation	3	

Envoyé en préfecture le 10/11/2026
Reçu en préfecture le 12/11/2026
Publié le
ID : 027-200066405-20261109-CC_218_2026-DE

Véhicules (Voiscreville)

MS82

Envoyé en préfecture le 10/11/2026
Reçu en préfecture le 12/11/2026
Publié le
ID : 027-200066405-20261109-CC_218_2026-DE

Lieux de stockage (Voiscreville) LB121

Date de dernière mise à jour : 15/10/2025 (il y a 12 mois)

Lieu	Adresse
Atelier municipal (bâtiment à l'arrière de la mairie)	XXXXXXXXXXXXX

Envoyé en préfecture le 10/11/2026
Reçu en préfecture le 12/11/2026
Publié le
ID : 027-200066405-20261109-CC_218_2026-DE

Centre d'Accueil et de Regroupement CARE (Voiscreville) LB122

Date de dernière mise à jour : 15/10/2025 (il y a 12 mois)

Ouverture	Type	Lieu	Surface	Capacité couché	Observations	Adresse
Prioritaire	Lieu d'accueil • Lieu chauffé	Mairie - Salle de réunion	35 m²	0	Pas de gymnase ni salle des fête sur la commune	XXXXXXXXXXXXX

Envoyé en préfecture le 10/11/2026
Reçu en préfecture le 12/11/2026
Publié le
ID : 027-200066405-20261109-CC_218_2026-DE

Poste de Commandement Communal (Voiscreville) LB123

Date de dernière mise à jour : 15/10/2025 (il y a 12 mois)

Lieu	Responsable	Téléphones	Adresse
PCC principal - Mairie		• XX XX XX XX XX	XXXXXXXXXXXXX

Envoyé en préfecture le 10/11/2026
Reçu en préfecture le 12/11/2026
Publié le
ID : 027-200066405-20261109-CC_218_2026-DE



LIVRET 8 : POST-ÉVÉNEMENT

Envoyé en préfecture le 10/11/2026
Reçu en préfecture le 12/11/2026
Publié le
ID : 027-200066405-20261109-CC_218_2026-DE

PRÉAMBULE

Le Livret 8 : Post-événement présente les modalités d'actions et d'indemnisations pouvant être mises en place suite à une crise.

Ce dernier intègre également un volet dédié à la réalisation des retours d'expérience pour les responsables des différentes cellules de crise.

Les retours d'expérience permettent d'améliorer l'organisation du Poste de Commandement Intercommunal, le déclenchement des différentes procédures ainsi que le Plan Intercommunal de Sauvegarde dans son ensemble.

Envoyé en préfecture le 10/11/2026
Reçu en préfecture le 12/11/2026
Publié le
ID : 027-200066405-20261109-CC_218_2026-DE

Gestion des déchets post-catastrophe RE03

PRÉPARATION

La commune peut prendre contact avec l'intercommunalité pour organiser la gestion des déchets

Compétence déléguée à PRECOVAL

Mise en place de la procédure de gestion (contacts dans annuaire de crise)

Identifier les sites de dépôts des déchets

Déchetteries / Centres de tri

Procédure courante

Sites de dépôt temporaires

Mise à disposition de bennes

GESTION DES DÉCHETS

Mise en place d'un tri simplifié

Métal

Tout venant

Bois

Mise à disposition d'agents communaux et/ou intercommunaux, selon les capacités, pour la gestion des dépôts et le contrôle du tri

Pour les déchets amiantés : prendre Rdv au 02.32.42.74.32 pour remise de sacs de collecte et dépôt à l'enfouissement.

GESTION DES DÉCHETS

Communiquer à la population

Relayer l'information aux riverains (zones de dépôt, horaires ouverture, tri…)

Le prestataire organise la collecte

Identifier le circuit d'évacuation des déchets et mettre en place un sens unique sur la zone de dépôt (prévoir le passage de camion)

Envoyé en préfecture le 10/11/2026
Reçu en préfecture le 12/11/2026
Publié le
ID : 027-200066405-20261109-CC_218_2026-DE

Envoyé en préfecture le 10/11/2026
Reçu en préfecture le 12/11/2026
Publié le
ID : 027-200066405-20261109-CC_218_2026-DE



LIVRET 9 : ANNEXES

Envoyé en préfecture le 10/11/2026
Reçu en préfecture le 12/11/2026
Publié le
ID : 027-200066405-20261109-CC_218_2026-DE

Envoyé en préfecture le 10/11/2026
Reçu en préfecture le 12/11/2026
Publié le
ID : 027-200066405-20261109-CC_218_2026-DE

Plan de gestion de crise

Service d'eau usée

Communauté des Communes Roumois Seine en Normandie



Année 2025

Version 1

Envoyé en préfecture le 10/11/2026
Reçu en préfecture le 12/11/2026
Publié le
ID : 027-200066405-20261109-CC_218_2026-DE

Rédacteurs et relecteurs du document

Etabli par	Chargé SM Qualité	Chaïma GRAD
Validé par	Responsable de Secteur	Romaric DI DIO
Approuvé par	Responsable de Territoire	Vincent GIBOURDEL

Liste de diffusion du document

Document conforme :

- aux dispositions de l'article 6 de la loi n°2004-811 du 13 août 2004 (modifié par la loi 2010-1658 du 29 décembre 2010 – art 106) de modernisation de la sécurité civile
- aux dispositions des articles L 732-1 et L 732-2 du Code de la Sécurité intérieure
- au décret n°2007-1400 du 28 septembre 2007 – articles 1 à 5, stipulant :
    - Prévenir les conséquences dommageables en protégeant les installations.
    - Alerter les autorités en cas de risque de défaillance des installations.
    - Mettre en œuvre les mesures prévues dans le plan ORSEC.
    - Elaborer un plan interne permettant une distribution de service a minima.
    - Rétablir rapidement un service de qualité en cas d'interruption.

- à l'article R. 732-3 4 du CSI, rappelé dans le contrat de Délégation de Service Public précise que « l'exploitant du réseau élabore un plan interne de crise qui permet :
    a) De pallier les conséquences les plus graves des défaillances, de la neutralisation ou de la destruction des installations ;
    b) D'assurer le plus rapidement possible une distribution adaptée du service permettant la satisfaction des besoins prioritaires susmentionnés ;

De rétablir un fonctionnement normal du service dans des délais compatibles avec l'importance des populations concernées et tenant compte des dommages subis par les installations. »

Envoyé en préfecture le 10/11/2026
Reçu en préfecture le 12/11/2026
Publié le
ID : 027-200066405-20261109-CC_218_2026-DE

Sommaire

1 Présentation du Service 4
1.1 Maître d'ouvrage 5
1.2 Territoire exploité pour le contrat 5
1.3 Communes adhérentes au service 6
1.4 Compétences du contrat 8
1.5 Mode du contrat du service public 8
1.6 Attendus contractuels de la gestion de crise 8
1.7 Organisation des services du Maître d'Ouvrage 9
1.8 Organisation du service d'Assainissement SAUR 10
1.9 Description des installations 10
1.10 Parties prenantes extérieures 12

2 Continuité de service 13
2.1 Permanence de service de l'exploitant 14
2.2 Les outils de supervision 18

3 Gestion des crises 19
3.1 Déclenchement d'une crise 21
3.2 Procédure de gestion d'une crise 22
3.3 Composition des cellules de crise 23

4 Risques pour le service 26
4.1 Impacts sur le service 27
4.2 Instructions de Travail d'Urgence (ITU) 29
4.3 Risques majeurs pour le service d'assainissement 30
4.4 Risques généraux liés aux installations du service 31
4.5 Risques généraux liés au réseau du service 31
4.6 Risques spécifiques liés aux installations et réseau 32
4.7 Autres dispositions prises 32

5 Moyens de Secours 34
5.1 Annuaires Fournisseurs et Prestataires 35
5.2 Matériel de Secours 36
5.3 Matériel et équipe de dépollution 36
5.4 Mise à disposition d'énergie 37
5.5 Laboratoires d'analyse des eaux 37
5.6 Avertir les usagers : GEDICOM 37

6 Amélioration Continue 38
6.1 Exercices de crise 39
6.2 Retours d'expérience 39

7 ANNEXES 41
7.1 Annexe 1 -Arrêtés d'autorisation d'exploitation des installations 42
7.2 Annexe 3 - Procédure de gestion de crises et de situations d'urgences 43
7.3 Annexe 4 - Instructions de Travail Métier 45
7.4 Annexe 5 - Liste des Sigles utilisés 46

Envoyé en préfecture le 10/11/2026
Reçu en préfecture le 12/11/2026
Publié le
ID : 027-200066405-20261109-CC_218_2026-DE

1 Présentation du Service



Envoyé en préfecture le 10/11/2026
Reçu en préfecture le 12/11/2026
Publié le
ID : 027-200066405-20261109-CC_218_2026-DE

1.1 Maître d'ouvrage

Communauté de Communes Roumois-Seine	Président Mr. Sylvain BONENFANT

1.2 Territoire exploité pour le contrat

Station d'épuration :

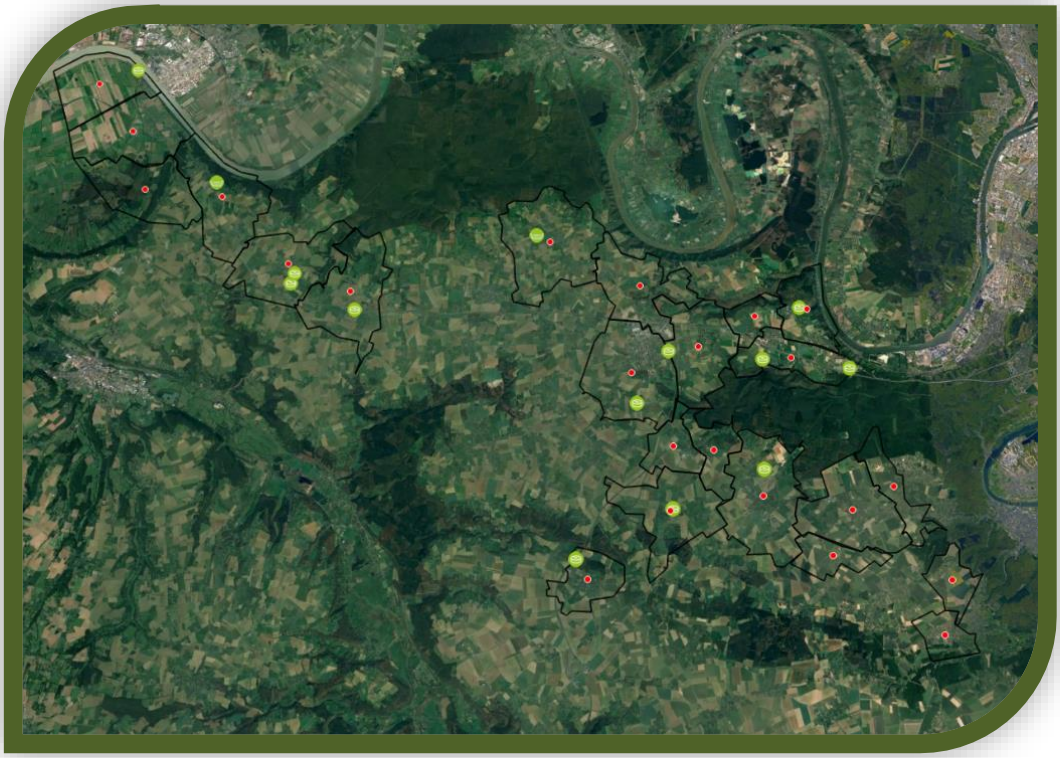

Postes de relevage

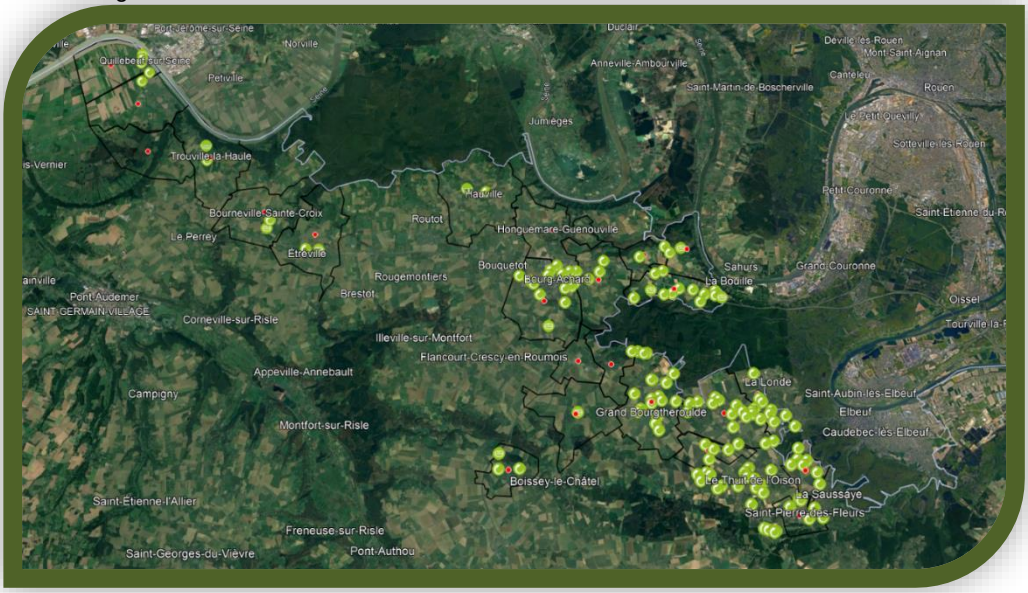

Envoyé en préfecture le 10/11/2026
Reçu en préfecture le 12/11/2026
Publié le
ID : 027-200066405-20261109-CC_218_2026-DE

1.3 Communes adhérentes au service

40 COMMUNES	Maire	Numéro
Aizier	Arnaud MAUPOINT	02 32 42 18 40
Amfreville Saint-Amand	Jérôme DEBUS	02 32 35 72 52
Barneville sur Seine	José MAURICE	02 32 56 22 52
Bossey le Châtel	Laurent DUCHATEAU	02 32 42 68 12
Bosgouët	Franck BERTIN	02 32 56 20 89
Bosroumois	Philippe VANHUELE	02 32 96 97 50
Bouquetot	Joël GRAINVILLE	02 32 56 43 74
Bourg Achard	Josette SIMON	02 32 56 20 18
Bourneville Sainte Croix	Gwendoline PRESLES	02 32 57 41 02
Caumont	Sylvain BONENFANT	02 35 18 02 08
Cauverville en Roumois	Martine TIHY	02 32 57 05 33
Etreville	Sylvain GALLAIS	02 32 42 17 46
Eturqueraye	Claude GENCE	02 32 57 32 31
Flancourt-Crescy en Roumois	Bertrand PECOT	02 32 20 75 95
Grand Bourgtheroulde	Christophe DESCHAMPS	02 35 87 60 70
Hauville	William MIGNOT	02 32 57 32 03
Honguemare Guenouville	David TAURIN	02 32 56 23 30
La Haye de Routot	Jacques BINET	02 32 57 30 41
La Haye Aubrée	Alain VIVEN	02 32 57 31 08
La Trinité de Thouberville	Jacques DORLEANS	02 32 56 24 26
Le Landin	Michel DEZELLUS	02 32 56 55 82
Le Thuit de l'Oison	Gilbert DOUBET	02 32 96 00 90

Envoyé en préfecture le 10/11/2026
Reçu en préfecture le 12/11/2026
Publié le
ID : 027-200066405-20261109-CC_218_2026-DE

Les Monts du Roumois	Bruno SIX	02 35 87 61 11
Maury	Charly NOËL	02 35 18 02 67
Saint-Aubin sur QuilleBeuf	Régine SENINCK	02 32 57 54 79
Saint Denis des Monts	Olivier MORIN	02 32 42 18 10
Saint Léger du Gennetey	Philippe ROMAIN	02 32 42 38 15
Saint Ouen de Pontcheuil	Daniel DUVAL	02 32 35 57 32
Saint-Ouen de Thouberville	Sandrine MENNITI	02 32 56 22 08
Saint Ouen du Tilleul	Jean AUBOURG	02 35 87 70 25
Saint Philbert sur Boissey	Franck BUCHER	02 32 42 68 83
Saint Pierre des Fleurs	Bruno GERMAIN	02 35 87 82 45
Saint Pierre du Bosguérard	Franck HAUDRECHY	02 32 96 06 20
Sainte Opportune la Mare	Alain MICHALOT	02 32 42 04 74
Thénouville	Laurent DEBEERST	02 32 42 69 47
Tocqueville	Didier DERLY	02 32 42 17 88
Trouville La Haule	Damien MERCIER	02 32 57 48 07
Valletot	Dominique LEVASSEUR	02 32 42 35 28
Vieux Port	Frédéric CARDON	02 32 20 71 78
Voiscreville	Mélanie PETIT	02 32 42 18 77

Envoyé en préfecture le 10/11/2026
Reçu en préfecture le 12/11/2026
Publié le
ID : 027-200066405-20261109-CC_218_2026-DE

1.4 Compétences du contrat



Collecte	Oui
Transport	Oui
Traitement des eaux usées / Dépollution	Oui
Elimination des boues produites	Oui

1.5 Mode du contrat du service public



Délégation de service public : **Affermage**

1.6 Attendus contractuels de la gestion de crise

Dans le cadre du contrat de la CCRS, Saur s'est engagé à :

- Pallier les conséquences les plus graves des défaillances, de la neutralisation ou de la destruction des installations,
- D'assurer le plus rapidement possible un service permettant la satisfaction des besoins prioritaires de la population et de minimiser l'impact sur l'environnement
- D'envisager les mesures permettant le rétablissement dans les meilleurs délais du fonctionnement normal du service dans un délai compatible avec l'importance des populations concernées et tenant compte des dommages subis par les installations

Envoyé en préfecture le 10/11/2026
Reçu en préfecture le 12/11/2026
Publié le
ID : 027-200066405-20261109-CC_218_2026-DE

1.7 Organisation des services du Maître d'Ouvrage

NOM et Prénom	Fonction	Téléphone	Mail
BONENFANT Sylvain	Président de la CCRS		
PECOT Bertrand	VP en charge de l'assainissement		
RAULET Julien	DGST		
LEFLOHIC Alan	Directeur du Cycle de l'Eau	06 82 04 42 42	

Contact en Astreinte :

Commissariat de Police d'Evreux : 02 32 39 90 00

Gendarmerie Evreux : 02 77 12 01 07

Envoyé en préfecture le 10/11/2026
Reçu en préfecture le 12/11/2026
Publié le
ID : 027-200066405-20261109-CC_218_2026-DE

1.8 Organisation du service d'Assainissement SAUR

NOM et Prénom	Fonction	Téléphone	Mail
DESLOGES Gilles	Directeur des Exploitations	06 63 10 96 82	gilles.desloges@saur.com
GIBOURDEL Vincent	Responsable de Territoire	06 65 62 19 33	vincent.gibourdel@saur.com
MERCIER Antoine	Chef de Secteur	06 61 30 22 41	antoine.mercier@saur.com

Contact en Astreinte :

Astreinte : 02 50 72 40 09

Rôle :

Le Vice-Président est le représentant principal de SAUR. Il a une totale autonomie pour :

Garantir le niveau de service rendu :

- Veiller à la bonne exécution du contrat et à son suivi contractuel, technique et économique
- Assurer les relations administratives et techniques avec les services et les élus du territoire
- Etablir les comptes annuels d'exploitation
- Contrôler le suivi et la bonne exécution du contrat
- Veiller au respect des engagements contractuels
- Préserver la santé et la sécurité de l'ensemble des collaborateurs
- Assurer les relations courantes avec les services et administrations référents
- Gérer les relations avec les sous-traitants pour atteindre les niveaux de performance contractuels

Garantir une relation de confiance avec un mode de gouvernance adapté :

- Piloter une organisation en adéquation aux exigences contractuelles pendant la phase de préfiguration et tout au long du contrat
- Définir un reporting et des indicateurs de performance
- Participer et animer les comités de pilotage du contrat.

Il est secondé dans ses missions par le Directeur des Exploitations et le Responsable de Territoire.

1.9 Description des installations

Envoyé en préfecture le 10/11/2026
Reçu en préfecture le 12/11/2026
Publié le
ID : 027-200066405-20261109-CC_218_2026-DE

Liste des installations :

➢ **12 stations d'épuration :**

INSTALLATION	Date de mise en service	Capacité nominale (en eq.Hab)	Equipement de télésurveillance	Groupe électrogène
STEP- HAUVILLE	2018	500	Oui	Non
STEP – TROUVILLE LA HAULE	2014	300	Oui	Non
RhizoSTEP- Du Haut Croth	2009	160	Oui	Non
STEP – BOISSEY LE CHATEL	2010	1 100	Oui	Non
STEP BOURG ACHARD	2008	7 825	Oui	Non
STEP -OUEN DE THOUBERVILLE	1996	2700	Oui	Non
STEP- ETREVILLE	2011	360	Oui	Non
STEP-MONTS DU ROUMOIS	2010	420	Oui	Non
STEP - CAUMONT	2015	450	Oui	Non
STEP – GRAND BOURGTHEROULDE	2007	5717	Oui	Non
STEP-BOURNEVILLE	2022	800	Oui	Non
STEP La maison brulée – ST OUEN DE THOUBERVILLE	2021	950	Oui	Non

➢ **94 Ouvrages annexes du service, postes de relevage.**

Réseau :

➢ **157 kml de conduites**

Envoyé en préfecture le 10/11/2026
Reçu en préfecture le 12/11/2026
Publié le
ID : 027-200066405-20261109-CC_218_2026-DE

1.10 Parties prenantes extérieures

Les parties prenantes identifiées, c'est-à-dire les différents acteurs intéressés ou impliqués dans la gestion d'un événement, ainsi que ceux susceptibles d'intervenir pour la gestion des perturbations importantes sur les réseaux de collecte sont les suivantes :



L'ensemble des coordonnées des fournisseurs, prestataires, usagers sensibles et opérateurs réseaux sont recensées et régulièrement actualiser dans les annuaires de crise du groupe.

[Lien vers l'annuaire de la DR Languedoc-Roussillon]

Envoyé en préfecture le 10/11/2026
Reçu en préfecture le 12/11/2026
Publié le
ID : 027-200066405-20261109-CC_218_2026-DE

2 Continuité de service

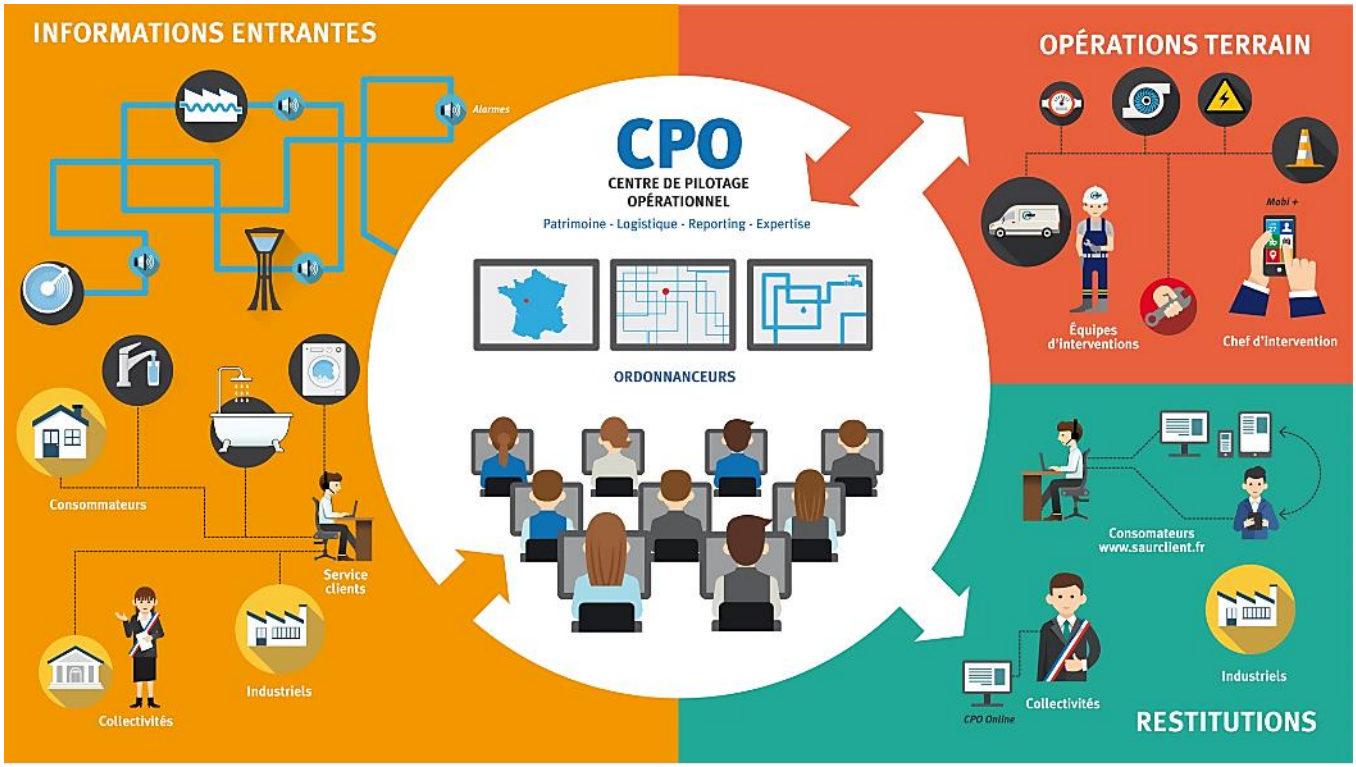

Envoyé en préfecture le 10/11/2026
Reçu en préfecture le 12/11/2026
Publié le
ID : 027-200066405-20261109-CC_218_2026-DE

2.1 Permanence de service de l'exploitant

Numéro unique à appeler en cas de crise : 02 50 72 40 09

Le Secteur Nord-Ouest Normandie assure la gestion du périmètre Roumois Seine Le suivi de votre territoire est assuré par le Vice-Président, le Directeur des Exploitations, le Responsable de Territoire et le Chef de secteur ; pour se faire, ils s'appuient sur le travail journalier des collaborateurs de terrain en charge de l'exploitation.



Les informations ainsi collectées sont traitées par le **Centre de Pilotage Opérationnel (CPO), en activité de 8 h à 22h, le CPO :**

- **Reçoit les données de télégestion des installations,**
- **Centralise l'ensemble des appels des agents,**
- **Réceptionne les alarmes**
- **Analyse les situations (via les régulateurs)**
- **Déclenche les interventions**
- **Fait le reporting de toutes intervention, traitement d'alarmes, appels**

Envoyé en préfecture le 10/11/2026
Reçu en préfecture le 12/11/2026
Publié le
ID : 027-200066405-20261109-CC_218_2026-DE



Le CPO reçoit donc les données issues des alarmes des installations, des analyses de qualité de l'eau traitée et des réclamations clients. L'étude de ces informations permet d'agir en vue d'anticiper les situations auxquelles les secteurs peuvent être soumis. Ce dispositif permet un dialogue efficace entre toutes les données et une réactivité en conséquence.

Le CPO constitue un outil de pilotage efficient dans l'exercice du métier de SAUR. En effet il reçoit en temps réel les données du réseau de systèmes de mesure (capteurs, analyseurs etc.) et les traite à l'aide d'outils informatiques intégrés (télérelève, télégestion, GMAO, SIG, gestion patrimoniale etc.).

Ils permettent de :

- Garantir la continuité de service
- Renforcer la sécurité des collaborateurs
- Améliorer la traçabilité des interventions

Le CPO 24h/24 est en déploiement sur le territoire Français. Pour les quelques régions qui n'en sont pas encore pourvu, la gestion en dehors des horaires de journées (équipe de 8h à 17h puis de 17h à 22h) est assurée par des CPO « Cœur de Nuit » en activité de 22h à 8h.

En période d'astreinte :

Envoyé en préfecture le 10/11/2026
Reçu en préfecture le 12/11/2026
Publié le
ID : 027-200066405-20261109-CC_218_2026-DE

En dehors des heures de présence habituelles du personnel, une astreinte de service est assurée afin de garantir une intervention rapide en cas d'urgence. Assurant ainsi la continuité de service public, cette astreinte repose sur deux niveaux de gestion.

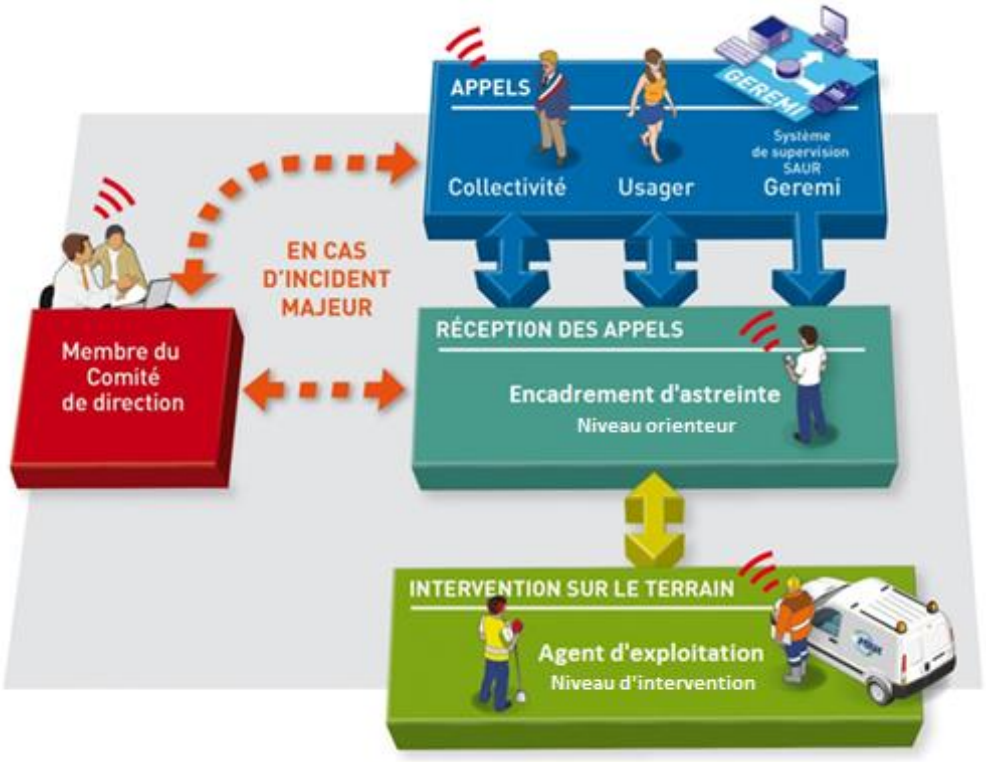

Envoyé en préfecture le 10/11/2026
Reçu en préfecture le 12/11/2026
Publié le
ID : 027-200066405-20261109-CC_218_2026-DE

Niveau orienteur : assuré par une personne connaissant l'organisation et la gestion de l'exploitation.

Son rôle consiste à :

- Répondre à l'ensemble des appels externes (clients, services etc.),
- Gérer et orienter ces demandes afin d'organiser les interventions sur le terrain jugées nécessaires,
- Assurer le suivi de ces interventions sur les plans techniques, humains, consommateurs et sécurité.

Pour tout problème majeur, le niveau orienteur se réfère au vice-président et à son représentant désigné (pollutions, inondations, autorités publiques etc.).

Niveau d'intervention : assuré par les Régulateurs continuité de service et les Astreintes Superviseurs

Rôle des Régulateurs continuité de service :

- Répondre à l'ensemble des appels externes (clients, services etc.),
- Répondre aux alarmes émises par les télésurveillances
- Gérer et orienter ces demandes afin d'organiser les interventions sur le terrain jugées nécessaires,
- Assurer le suivi de ces interventions sur les plans techniques, humains, consommateurs et sécurité.
- …

Rôle des Astreintes Superviseurs :

- Répondre à toutes demandes du Régulateurs continuité de service ou Niveau Intervention,
- Prendre les décisions nécessaires pour les interventions sensibles
- Relation collectivités, administrations
- Solliciter un appui Direction si déclenchement d'une cellule de cirse

Le directeur ou l'un de ses représentants est joignable à tout moment en cas de crise et assure la communication en temps réel avec les services et les élus de la collectivité. Il peut ainsi analyser les signalements afin d'activer les cellules de crise adaptées et engager l'établissement vis-à-vis des autorités.



Envoyé en préfecture le 10/11/2026
Reçu en préfecture le 12/11/2026
Publié le
ID : 027-200066405-20261109-CC_218_2026-DE

2.2 Les outils de supervision

SAUR dispose d'un outil de télésurveillance interne, IODA qui permet de s'assurer de la continuité de service des ouvrages en contrôlant de façon continue leur état de fonctionnement.

IODA :

- Centralise et traite les informations de gestion technique à distance (sondes, capteurs, automates, etc.),
- Communique avec tous types de matériel de télétransmission : WIT, SOFREL, etc…
- Génère automatiquement un appel ou message vers un agent à partir d'un événement de dysfonctionnement sur site (sur la base de seuils et de consignes prédéfinis déterminant le type d'événement : dysfonctionnement ou autre),
- Vérifie le bon fonctionnement de la liaison et de la communication en interrogeant directement les outils de télésurveillance et de transmission locaux selon une périodicité définie et un protocole ICA (Interrogation Cyclique Automatique) pour récupérer les données du site (volume, débit, analyseurs, …)

Les alarmes émises par le logiciel IODA seront transmises automatiquement et en temps réel aux agents d'exploitation et aux Régulateurs Performance exploitation.

Envoyé en préfecture le 10/11/2026
Reçu en préfecture le 12/11/2026
Publié le
ID : 027-200066405-20261109-CC_218_2026-DE

3 Gestion des crises





Envoyé en préfecture le 10/11/2026
Reçu en préfecture le 12/11/2026
Publié le
ID : 027-200066405-20261109-CC_218_2026-DE



Malgré tous les dispositifs mis en œuvre par SAUR pour assurer la continuité du service public de distribution d'assainissement, certains événements exceptionnels étant donné leur ampleur ou leur nature peuvent engendrer une crise grave du service et générer des situations dites d'ultime secours.

En effet, les usines de traitement, comme les éléments du réseau, peuvent faire l'objet d'un dysfonctionnement causé par un événement extérieur, qui entrave complètement leur fonctionnement et impose un arrêt du traitement.

Le plan de gestion de crise définit les conditions générales de traitement des eaux usées en période de crise pour le périmètre du contrat ainsi que les dispositions pour gérer la crise.

Envoyé en préfecture le 10/11/2026
Reçu en préfecture le 12/11/2026
Publié le
ID : 027-200066405-20261109-CC_218_2026-DE

SAUR dispose d'un Portail de Gestion de Crise, accessible uniquement aux collaborateurs SAUR.

[Lien vers le Portail de Gestion de Crise Groupe]

Ce portail réunis la totalité des éléments décris dans le reste du document :

- Procédure de gestion de Crise
- Plan de Continuité d'Activité
- Instructions de Travail d'Urgence
- Annuaires de Crise par territoire
- Annuaires Fournisseurs et Prestataire
- Contact et cellule de crise
- Ensemble des documents à actualiser lors d'une crise
- Intégralité des prestations réalisées (Analyse de vulnérabilité, Plans de Gestion de Crise, Exercices de Crise)

3.1 Déclenchement d'une crise

Une crise est définie comme une situation dégradée durant laquelle le service d'eau potable, bien qu'enraillé, doit toujours être assuré. La crise impact le personnel ainsi que l'organisation car elle nécessite le déploiement de dispositions exceptionnelles pour remettre en fonctionnement normal les activités et comporte un risque médiatique. Il s'agit d'un processus dynamique complexe caractérisé par quatre phases :

- L'incubation, pendant laquelle la crise n'est pas détectée et peut potentiellement prendre de l'ampleur
- Le déclenchement, phase où la crise est détectée et une cellule de crise ouverte dans les plus brefs délais afin de mettre en place un plan d'action
- La phase aiguë, moment critique de gestion de la crise
- Le redressement, phase de retour à une situation contrôlée

Ouverture d'une Crise : via ouverture d'un canal sur Teams avec l'intégralité des personnes identifiées faisant parti de la cellule de crise SAUR.

Envoyé en préfecture le 10/11/2026
Reçu en préfecture le 12/11/2026
Publié le
ID : 027-200066405-20261109-CC_218_2026-DE

3.2 Procédure de gestion d'une crise

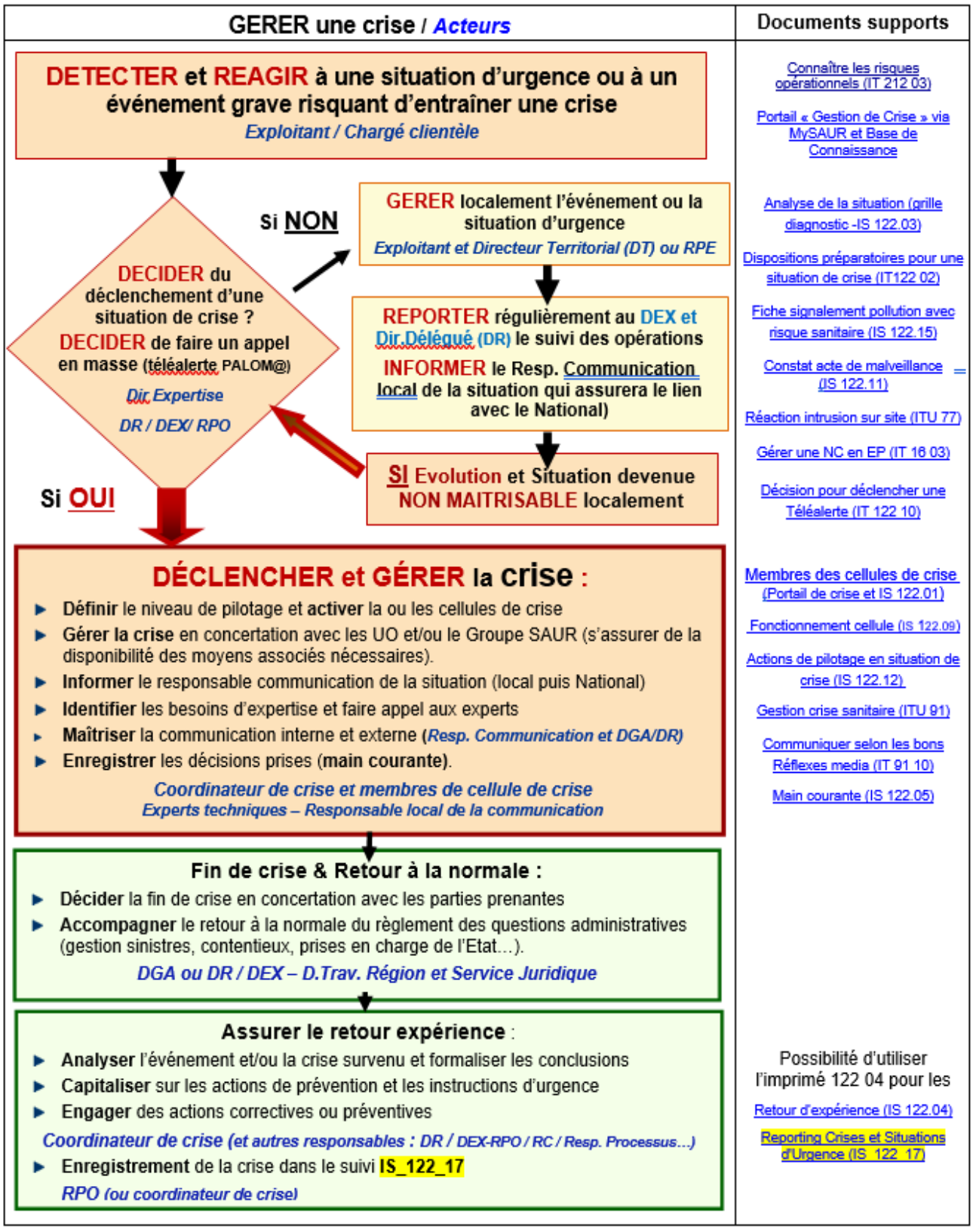

Envoyé en préfecture le 10/11/2026
Reçu en préfecture le 12/11/2026
Publié le
ID : 027-200066405-20261109-CC_218_2026-DE

3.3 Composition des cellules de crise

Du MAÎTRE D'OUVRAGE :

NOM et Prénom	Fonction	Téléphone	Mail
BONENFANT Sylvain	Président de la CCRS		
PECOT Bertrand	VP en charge de l'assainissement		
RAULET Julien	DGST		
LEFLOHIC Alan	Directeur du Cycle de l'Eau	06 82 04 42 42	

Contact en Astreinte :

Commissariat de Police d'Evreux : 02 32 39 90 00

Gendarmerie Evreux : 02 77 12 01 07

Envoyé en préfecture le 10/11/2026
Reçu en préfecture le 12/11/2026
Publié le
ID : 027-200066405-20261109-CC_218_2026-DE

De la structure DIRECTION RÉGIONALE de l'EXPLOITANT (extrait) :

Rôle	Nom/Prénom	Fonction	Portable	Email
Directeur de crise	ROZOY Charles	Vice-Président Région NORD-OUEST		charles.rozoy@saur.com
Directeur des Exploitations	DESLOGES Gilles	Direction des Exploitations Normandie Vallée de Seine	06 63 10 96 82	gilles.desloges@saur.com
Responsable de Territoire	GIBOURDEL Vincent	Responsable territoire	06 65 62 19 33	vincent.gibourdel@saur.com
Responsable Performance Opérationnelle	LORETTI Yannick	Responsable Performance Opérationnelle Normandie Vallée de Seine	06 65 18 20 04	yannick.loretti@saur.com
Coordinateur HSE	JACOB Amandine	Responsable HSE France Ouest	06 98 13 36 47	amandine.jacob@saur.com

Les missions de la cellule de crise :

- *Assurer le contrôle et le suivi des opérations*
- *Identifier la situation en fonction des informations qui lui sont parvenues*
- *Effectuer un bilan des évènements*
- *Proposer des solutions*
- *Organiser des opérations de secours*
- *Planifier les opérations et exprimer les besoins en renfort et relève*
- *Centraliser les comptes rendus et élaborer des synthèses destinées à l'information à diffuser*
- *Etablir un retour d'expérience.*

Envoyé en préfecture le 10/11/2026
Reçu en préfecture le 12/11/2026
Publié le
ID : 027-200066405-20261109-CC_218_2026-DE

Du POSTE DE COMMANDEMENT de la STRUCTURE LOCALE de l'EXPLOITANT :

Nom et Prénom	Fonction	Téléphone	Email
MERCIER Antoine	Chef de Secteur	06 61 30 22 41	antoine.mercier@saur.com
CHATEL Isabelle	Technicien Traitement de l'Eau	06 73 68 27 05	isabelle.chatel@saur.com
LOUVIGNY Maxime	Ordonnanceur	06 61 57 47 21	maxime.louvigny@saur.com

Les missions du poste de commandement :

- *Support de la cellule de crise régionale*
- *Identifier la situation en fonction des informations qui lui sont parvenues*
- *Proposer des solutions*
- *Mettre en œuvre les opérations de secours*
- *Exprimer les besoins en renfort et relève*
- *Etablir un retour d'expérience.*

Envoyé en préfecture le 10/11/2026
Reçu en préfecture le 12/11/2026
Publié le
ID : 027-200066405-20261109-CC_218_2026-DE

4 Risques pour le service



Envoyé en préfecture le 10/11/2026
Reçu en préfecture le 12/11/2026
Publié le
ID : 027-200066405-20261109-CC_218_2026-DE

4.1 Impacts sur le service

Problème de Quantité :

Certains **phénomènes naturels** comme la sècheresse, les inondations ou encore les glissements de terrain peuvent provoquer de graves perturbations sur les installations de collecte et de traitement des eaux et générer une pollution du milieu naturel.

Une période longue de froid intense peut par exemple conduire à des phénomènes de gel d'équipement : la circulation et le traitement des eaux est alors plus difficile et la capacité de collecte et de traitement des usines peut être réduite.

Les **accidents** entraînant un arrêt de traitement portent essentiellement sur la destruction des ouvrages (ouvrage de relevage, station d'épuration traitement et canalisation).

Les évènements terroristes récents soulignent que le risque d'actes de malveillances est à considérer. De l'utilisateur au milieu naturel la chaîne de traitement est fragile.

De telles actions peuvent être à l'origine de conséquences graves sur la santé humaine.

Elles peuvent porter sur des destructions volontaires d'ouvrages stratégiques mais aussi sur la contamination volontaire des réseaux par des contaminants chimiques, radiologiques, nucléaires ou biologiques.

Envoyé en préfecture le 10/11/2026
Reçu en préfecture le 12/11/2026
Publié le
ID : 027-200066405-20261109-CC_218_2026-DE

Problèmes sur la qualité du rejet :

Pollution des eaux en entrée / ou traitement déficient

Les pollutions de la ressource peuvent être de nature microbiologique, chimique, mixte et leurs origines peuvent être très diverses :

- Rejet accidentel d'un particulier, d'un agriculteur (pesticide, fuel, lisier…), d'une industrie (incident de fonctionnement ou erreur de manœuvre)
- Infiltrations diverses (engrais, pesticides, lisiers.), écoulements issus de décharges
- Accident de transport (hydrocarbures, matières dangereuses…)
- Eaux résiduaires, conséquences d'opérations de secours (eaux d'extinction), de décontamination (chimique, radiologique…)
- Submersion due à des intempéries
- …

Les atteintes sur le réseau de collecte

Ce sont les pollutions intervenant directement sur le réseau, dues à des incidents de fonctionnement, des fausses manœuvres, des retours d'eau contaminée accidentels (refoulements domestiques, agricoles, industriels, siphonage.), des interconnexions avec des réseaux d'eau non potable, infiltration sur le réseau lorsque celui-ci est ancien et présente des défauts d'étanchéité.

Situations exceptionnelles

A chaque situation exceptionnelle majeure, nous avons prévu une organisation adaptée. Nous échangerons avec votre collectivité pour compléter ces procédures.

En effet, les périodes d'inondations sévères, les tempêtes ou les épidémies telles qu'une pandémie grippale (virus H1N1, COVID19), ont un impact significatif sur l'organisation quotidienne de l'exploitation. Nous disposons d'un **Plan de Continuité d'Activité** définissant la stratégie de SAUR et les dispositions prévues pour garantir la reprise et la continuité de ses activités de services essentielles à la suite d'un sinistre ou un évènement majeur perturbant gravement son fonctionnement normal.

Envoyé en préfecture le 10/11/2026
Reçu en préfecture le 12/11/2026
Publié le
ID : 027-200066405-20261109-CC_218_2026-DE

4.2 Instructions de Travail d'Urgence (ITU)

Pour l'ensemble des risques identifiés et chaque situation d'urgence, **des plans d'actions** reprenant **les actions clés** sont établis et m**is à la disposition des managers et des agents de terrain** pour gagner en réactivité dans la préparation et la gestion de la crise.

Ces Instructions d'Urgence décrivent les **moyens matériels**, **dématérialisés** et **dimensionneront les ressources humaines** à mettre en œuvre pour piloter les phases de la crise en toute sécurité.

Les Instructions de Travail d'Urgence permettent de traiter et de répondre aux événements les plus courants. Elles détaillent les modalités de réponses pré-étudiées. Elles comportent un logigramme d'actions à entreprendre selon les situations et décrivent **la méthodologie opérationnelle** par laquelle **Saur réagit à différents types de crises**.

Il existe de **nombreuses ITU spécifiques** à la gestion de crise comme la communication de crise ou encore les schémas d'alerte avec l'ensemble des parties prenantes. SAUR met régulièrement à jour les ITU afin de les garder opérationnelles à chaque instant et les met à disposition de l'ensemble des collaborateurs sur les territoires.

Les ITU elles-mêmes ne sont pas placées en annexe du document (trop nombreuses et volumineuses) mais sont nécessairement liées Plan de Gestion de Crise et accessible via la plateforme informatique du groupe, pour tous les collaborateurs de SAUR.

Envoyé en préfecture le 10/11/2026
Reçu en préfecture le 12/11/2026
Publié le
ID : 027-200066405-20261109-CC_218_2026-DE

4.3 Risques majeurs pour le service d'assainissement

Risques Naturels	
Le risque feux de foret	IMPORTANT
Le risque sismique	MODERE
Le risque inondation	FAIBLE
Le risque mouvement de terrain	MODERE
Le risque de submersion marine (Tsunami)	NON
Les risques littoraux	NON
Le risque secheresse/canicule	NON
Le risque retrait gonflement des argiles	FAIBLE
le risque tempete de vent	FAIBLE
le risque grand froid	FAIBLE
le risque tempete de neige	NON
le risque avalanche	NON
le risque volcanique	NON
Le risque radon	FAIBLE

Risques technologiques	
Le risque lie au deversement d'un polluant chimique provenant d'un site industriel ou agricole	OUI
Le risque lie au deversement d'un polluant organique ou bacteriologique	OUI
Le risque lie a une pollution du reseau d'adduction ou de distribution	OUI
Le risque lie aux ICPE	NON
Le risque de fuite d'une centrale nucleaire	NON
Le risque lie a une cyberattaque	OUI

Risques routiers	
Le risque lie a un accident de transport de matieres dangereuses	OUI

Risques humains	
Le risque lie au vandalisme	OUI
Le risque lie a un attentat	OUI



Envoyé en préfecture le 10/11/2026
Reçu en préfecture le 12/11/2026
Publié le
ID : 027-200066405-20261109-CC_218_2026-DE

4.4 Risques généraux liés aux installations du service

Liste des instructions d'urgence génériques pour répondre face aux risques généraux liés aux installations du service :

INSTRUCTION DE TRAVAIL D'URGENCE GENERIQUE INSTALLATIONS	N°
PROJECTION ACCIDENTELLE DE PRODUITS DANGEREUX SUR COLLABORATEUR	ITU 66
DEVERSEMENT ACCIDENTEL DE PRODUITS DANGEREUX	ITU 67
DEBORDEMENT / COUPURE ELECTRIQUE D'UN PR	ITU 68
INTRUSION SUR UN SITE	ITU 77
COUPURE ÉLECTRIQUE SUR UNE STATION D'ÉPURATION	ITU 80
DEVERSEMENT DE PRODUITS SUR LE RESEAU D'ASSAINISSEMENT	ITU 83
ARRIVEE MASSIVE DE PRODUIT POLLUANT SUR UNE STEP AVEC BASSIN TAMPON	ITU 85
INSTALLATION EN URGENCE DE GROUPE ELECTROGENE	ITU 87
MELANGE ACCIDENTEL DE PRODUITS DANGEREUX	ITU 96
PLAN DE CONTINUITE D'ACTIVITE (EXTRAIT)	PCA

Ces documents sont disponibles sur l'intranet Saur.

4.5 Risques généraux liés au réseau du service

Liste des instructions d'urgence génériques pour répondre face aux risques liés au réseau du service :

INSTRUCTIONS DE TRAVAIL D'URGENCE SPECIFIQUES AU RESEAU	N°
FUITE OU CASSE DE CANALISATION / MAUVAISE GESTION DES DICT	IT 16 22
RUPTURE D'UNE CANALISATION DE GAZ	IT 69
RUPTURE D'UN CABLE ELECTRIQUE	ITU 70
REALISATION D'UNE TRANCHEE	ITM 111
INTERVENTION EN ESPACE CONFINE	FPR 117

Ces documents sont disponibles sur l'intranet Saur.

Envoyé en préfecture le 10/11/2026
Reçu en préfecture le 12/11/2026
Publié le
ID : 027-200066405-20261109-CC_218_2026-DE

4.6 Risques spécifiques liés aux installations et réseau

Liste des instructions d'urgence spécifiques pour répondre face aux risques liés aux installations et au réseau du service :

INSTRUCTIONS DE TRAVAIL D'URGENCE SPECIFIQUES INSTALLATIONS ET RÉSEAU	N°
-	-

Ces documents sont disponibles sur l'intranet Saur.

L'ensemble de ces Instructions d'Urgence sont mises à jour régulièrement et disponible sur l'intranet Saur, via le lien suivant : [Liste des ITU]

Chacun de ces risques, spécifiques ou génériques peuvent donner lieu à des exercices de crise de manière à tester nos procédures en place et mesurer notre réactivité dans le cadre de la gestion de la crise.

4.7 Autres dispositions prises

Cartographie des ICPE

Certains sites SAUR sont des Installations Classées pour la Protection de l'Environnement, représentant un danger élevé pour l'environnement étant donné leurs caractéristiques (stockage de produits chimiques notamment). SAUR tient un registre de ces installations qu'il met à jour. Une mise en sécurité spécifique est mise en place selon les réglementations de l'état pour ses sites.

Dans ce contrat, aucune installation n'est classée ICPE.

Envoyé en préfecture le 10/11/2026
Reçu en préfecture le 12/11/2026
Publié le
ID : 027-200066405-20261109-CC_218_2026-DE

Protection aux cyberattaques

Les évènements cyber font l'objet d'organisation de crise spécifique et opérationnelle, adaptée selon le degré d'impact et la nature de la crise. La Procédure de Gestion de Crise Cyber – Saur s'applique à tous les sites et toutes les filiales du Groupe.

Il existe deux cellules de crise différentes, pour les deux niveaux de crise identifiés : crise majeure et crise critique, plus contraignante. Nos éléments de surveillance nous permettent de détecter la crise et remonter la crise, notamment avec nos équipes de cybersécurité ou le CPO.

En cas d'alerte et après qualification du niveau de crise, la cellule de crise est mobilisée et le Plan de Cyberdéfense mis en place et piloté par la cellule de crise.

Ce Plan est mis à jour annuellement, après chaque évènement ou simulation de crise cyber et selon l'évolution de la législation.

Envoyé en préfecture le 10/11/2026
Reçu en préfecture le 12/11/2026
Publié le
ID : 027-200066405-20261109-CC_218_2026-DE

5 Moyens de Secours







Envoyé en préfecture le 10/11/2026
Reçu en préfecture le 12/11/2026
Publié le
ID : 027-200066405-20261109-CC_218_2026-DE

Malgré tous les dispositifs mis en œuvre par SAUR pour assurer la continuité du service public d'exploitation de la station d'épuration, certains événements exceptionnels peuvent nous conduire à trouver des solutions de substitution ou de secours.

5.1 Annuaires Fournisseurs et Prestataires

Pour intervenir au plus vite et le plus efficacement possible, nous disposons d'annuaires de crise mis à jour annuellement, et spécifiques pour chaque territoire, qui se découpent sous plusieurs thématiques.

Lien vers le portail de la gestion de crise : Gestion de Crise du GROUPE SAUR (sharepoint.com)

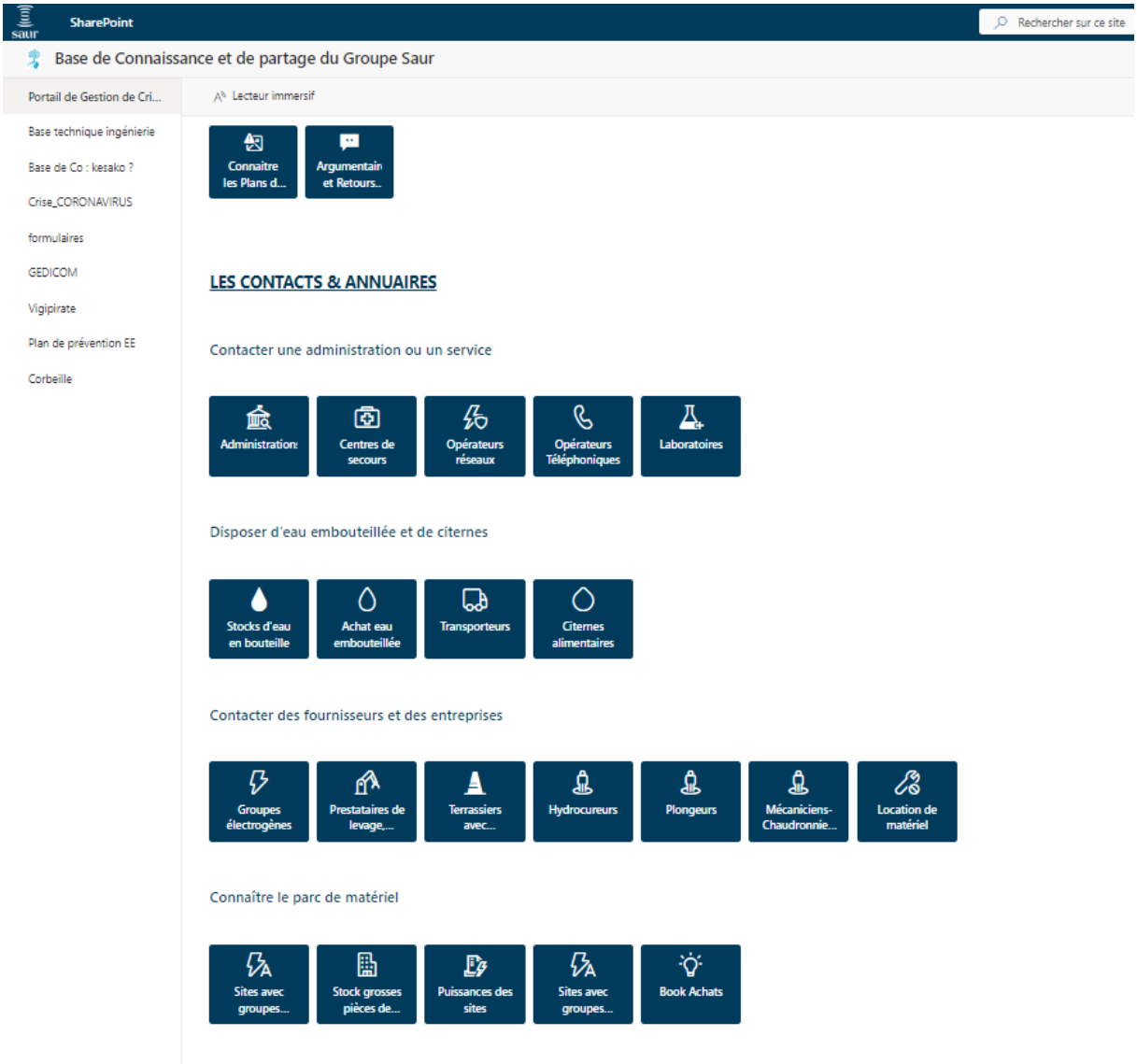

Envoyé en préfecture le 10/11/2026
Reçu en préfecture le 12/11/2026
Publié le
ID : 027-200066405-20261109-CC_218_2026-DE

5.2 Matériel de Secours



La gestion des pièces de secours en magasin disponibles sur le contrat de **la CCRS**, est réalisée sur les 2 sites d'embauche du Département :
-Courbépine
450 Impasse des Loges
27300 COURBEPINE,

Et à Val de Reuil
11 Voie du Testelet, bâtiment 6
27100 VAL DE REUIL.



La gestion du parc de matériel de Secours disponible **est réalisée à l'agence SAUR à GARCELLES, gérant Damien MORIN Tel : 06 60 58 57 19**

En cas de besoin, l'ensemble des prestataires et fournisseurs de pièces sont répertoriés sur l'annuaire de crise, pour nous fournir dans les plus brefs délais.

5.3 Matériel et équipe de dépollution



3 de camions hydrocureurs *sont prêts à intervenir :*
Camion hydro SAUR présent à Pont L'Evêque
Camion Sous-traitant présents à Sotteville-les Rouen (Agence VIAM)
Ou à Bernay autre agence **VIAM Tel : 02 32 43 02 12**

Envoyé en préfecture le 10/11/2026
Reçu en préfecture le 12/11/2026
Publié le
ID : 027-200066405-20261109-CC_218_2026-DE

5.4 Mise à disposition d'énergie

CONTACT ENEDIS : 02 31 30 32 64

Groupes électrogènes présents sur le contrat :

En cas de manquement d'alimentation électrique, des groupes électrogènes dont présents sur le contrat, afin de secourir certaines installations qui pourront donc continuées d'être alimentée durant la coupure et permettrons d'éviter ou de limiter les impacts potentiels de la crise.

1 groupe électrogène est présent sur ce contrat au niveau du PR principal de la commune de Bourg-Achard – PR Mancellerie.

En cas de longue panne estimée, il est important de prévoir un approvisionnement en fuel.

Pour commander un groupe électrogène, les prestataires et fournisseurs sont répertoriés sur l'annuaire de crise, afin de nous fournir dans les plus brefs délais.

5.5 Laboratoires d'analyse des eaux

La mission d'analyse des eaux est contractualisée nationalement et réalisée par un laboratoire d'analyse des eaux.

[Lien pour contacter le laboratoire]

5.6 Avertir les usagers : GEDICOM

En cas de nécessité d'avertir rapidement la population, par exemple en cas d'eau non conforme, SAUR utilise l'outil GEDICOM. GEDICOM permet d'avertir instantanément, par téléphone l'intégralité des personnes présentent sur un périmètre déterminer.

Envoyé en préfecture le 10/11/2026
Reçu en préfecture le 12/11/2026
Publié le
ID : 027-200066405-20261109-CC_218_2026-DE

6 Amélioration Continue

Planifier :
- Objectifs
- Ressources
- Contraintes

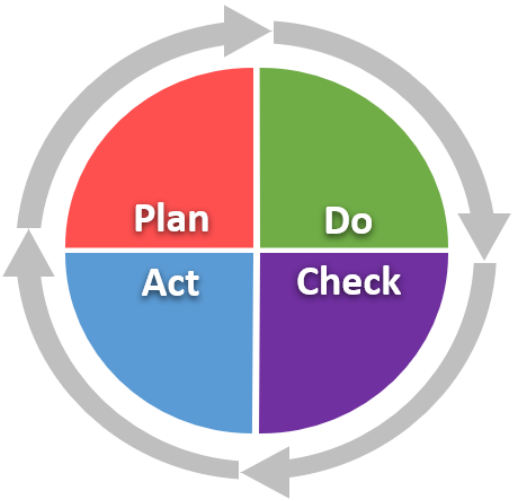

Réaliser :
- Processus / Activités
- Produits / Services

Agir :
- Analyse
- Améliorations

Contrôler :
- Résultats / Mesures
- Audits / Vérifications

Envoyé en préfecture le 10/11/2026
Reçu en préfecture le 12/11/2026
Publié le
ID : 027-200066405-20261109-CC_218_2026-DE

Afin d'améliorer continuellement ses stratégies de réponse aux incidents, SAUR utilise la méthode du PDCA (Plan Do Check Act). Elle consiste à créer une boucle d'amélioration continue, en mettant en place les mesures nécessaires, soit à la suite d'un exercice de crise, soit à la suite d'une crise réelle survenue.

6.1 Exercices de crise

Saur réalise des exercices de crise durant lesquelles sont simulées des crises fictives afin de :

- S'assurer de l'efficacité des mesures de gestion de crise prévues
- Préparer les équipes à savoir réagir en cas de crise et s'assurer de la concordance de leurs actions
- Améliorer les mesures prévues grâce aux retours d'expériences sur les simulations pour rester dans une démarche d'amélioration continue

Au niveau national, SAUR s'astreint à réaliser :

- Un exercice cadre à l'échelle de la Direction des Exploitations Normandie Vallée de Seine tous les ans. Un exercice cadre est exercice en salle impliquant l'armement fictif de la Cellule Centrale de Crise de SAUR. Cet exercice vise à tester les processus de prise de décision au sein de la cellule de crise et à tester les outils, les plans et dispositifs de gestion de crise de l'entreprise.
- Un exercice majeur à l'échelle de la Direction Régionale Nord-Ouest tous les trois ans. Un exercice majeur implique différentes parties prenantes intervenant en situation de crise. L'objectif de cet exercice est de tester la coordination, la communication et la mobilisation de moyens entre les différents acteurs du territoire.

6.2 Retours d'expérience

À la suite d'une crise ou un incident, SAUR s'attachera à travailler à l'analyse de la gestion de cette crise à chaud (le jour même) puis à froid (quelques semaines après). Une fiche de retour d'expérience est formalisée à cet effet (cf. ITU : IS 122 04 Retour d'Expérience : Crise ou Exercice de simulation) afin d'identifier les difficultés rencontrées et étudier les solutions d'amélioration possible. Ce travail de capitalisation des informations sera mené avec l'ensemble des acteurs intervenus dans la crise, et chacun devra faire part de ses remarques et donner des propositions d'amélioration.

Les fiches de Retour d'Expérience permettent de mettre en évidence et de détailler les points suivants :

- Nature de l'événement et contexte
- Conséquences (humaines, environnementaux, techniques ou matérielles, médiatiques économiques et financières)

Envoyé en préfecture le 10/11/2026
Reçu en préfecture le 12/11/2026
Publié le
ID : 027-200066405-20261109-CC_218_2026-DE

- Mesures prises localement (IS 122 05) + acteurs informés
- Analyses des causes et conclusion générale (IS 03 03)
- Mesures envisagées (actions correctives et/ou préventives engagées)

Les fiches de Retour d'Expérience à chaud et à froid sont primordiales dans la mise à jour du Plan de Gestion de Crise et dans le processus d'amélioration continue de la gestion du service d'eau.

Ce Retour d'Expérience sera communiqué à la Collectivité dans un délai d'un mois suivant la survenance de la situation de crise.

Document de retour d'expérience : [IS 122 04 : Retour d'expérience après crise ou exercice de simulation]

Envoyé en préfecture le 10/11/2026
Reçu en préfecture le 12/11/2026
Publié le
ID : 027-200066405-20261109-CC_218_2026-DE

7 ANNEXES

Envoyé en préfecture le 10/11/2026
Reçu en préfecture le 12/11/2026
Publié le
ID : 027-200066405-20261109-CC_218_2026-DE

7.1 Annexe 1 -Arrêtés d'autorisation d'exploitation des installations

COMMUNE	OUVRAGE	DATE DE L'ARRETE D'AUTORISATION
Boissey le Chatel	STEP DE BOISSEY LE CHATEL	20/02/2023
Bourg Achard	STEP DE BOURG ACHARD	13/01/2006
Bourneville	RECYCLAGE BOUES STEP DE BOURNEVILLE	05/06/2007
Caumont	STEP DE CAUMONT	02/12/2022
Etreville	STEP ETREVILLE	03/11/2008
Bourgtheroulde-Infreville	STEP BOURGTHEROULDE-INFREVILLE	02/12/2022
Hauville	STEP HAUVILLE	04/04/2023
Saint Ouen Maison brulée	STEP DE SAINT OUEN DE THOUBERVILLE (MAISON BRULEE)	02/12/2022
Saint Ouen de thouberville	STEP DE SAINT OUEN DE THOUBERVILLE	04/04/2023
Trouville la Haule	STEP DE TROUVILLE LA HAULE	11/04/2016

Ces documents sont disponibles sur l'intranet Saur via le lien suivant : Lien si existant

Envoyé en préfecture le 10/11/2026
Reçu en préfecture le 12/11/2026
Publié le
ID : 027-200066405-20261109-CC_218_2026-DE

7.2 Annexe 3 - Procédure de gestion de crises et de situations d'urgences

PO	N°
GERER LA CRISE ET LES SITUATIONS D'URGENCE	PO 122

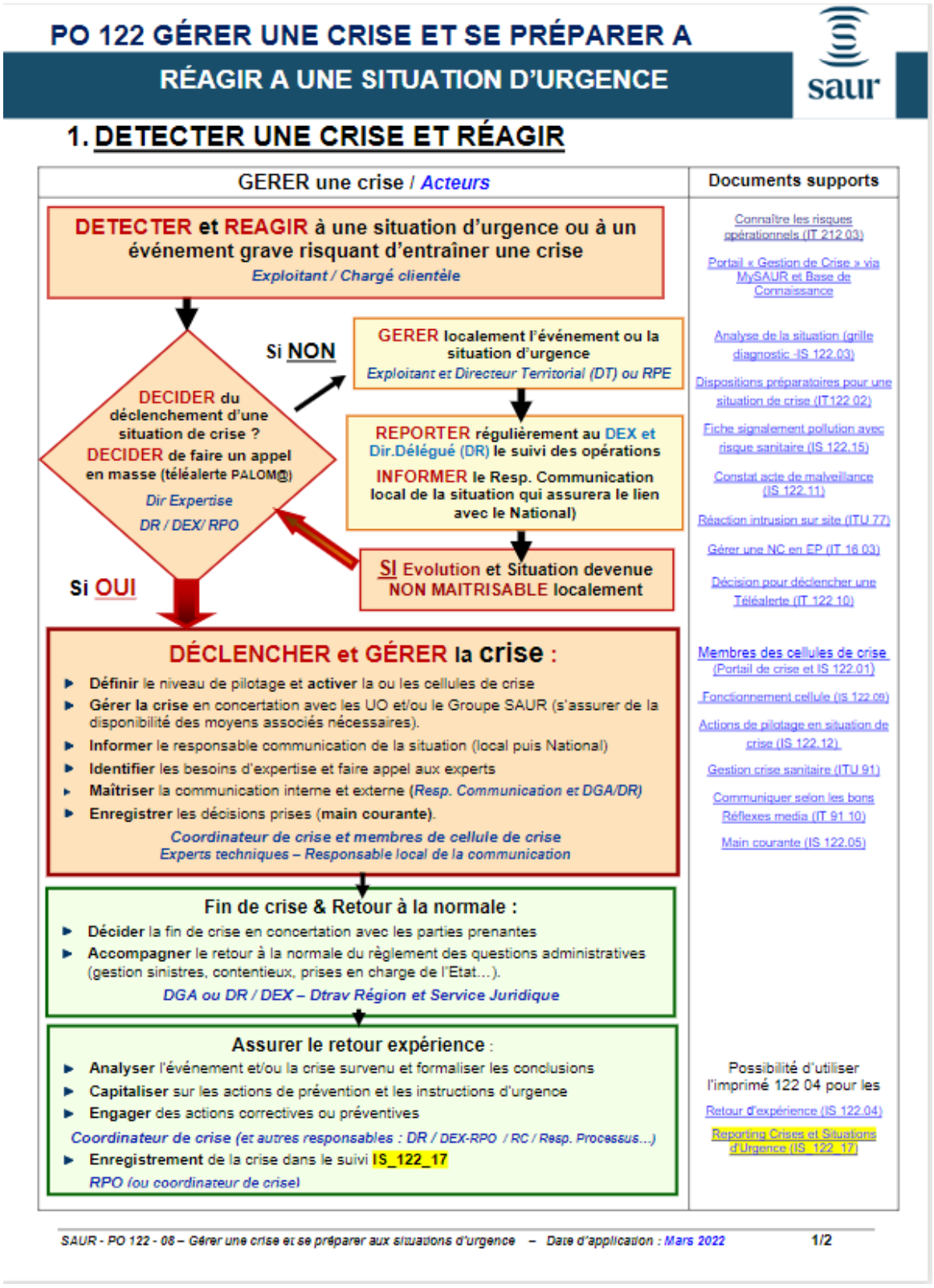

PO 122 GÉRER UNE CRISE ET SE PRÉPARER A RÉAGIR A UNE SITUATION D'URGENCE

saur

1. DETECTER UNE CRISE ET RÉAGIR

GERER une crise / *Acteurs*

DETECTER et REAGIR à une situation d'urgence ou à un événement grave risquant d'entraîner une crise
Exploitant / Chargé clientèle

DECIDER du déclenchement d'une situation de crise ?
DECIDER de faire un appel en masse (téléalerte PALOM@)
Dir Expertise
DR / DEX/ RPO

Si NON → **GERER localement l'événement ou la situation d'urgence**
Exploitant et Directeur Territorial (DT) ou RPE

REPORTER régulièrement au DEX et Dir.Délégué (DR) le suivi des opérations
INFORMER le Resp. Communication local de la situation qui assurera le lien avec le National)

SI Evolution et Situation devenue NON MAITRISABLE localement

Si OUI

DÉCLENCHER et GÉRER la crise :
- **Définir** le niveau de pilotage et **activer** la ou les cellules de crise
- **Gérer la crise** en concertation avec les UO et/ou le Groupe SAUR (s'assurer de la disponibilité des moyens associés nécessaires).
- **Informer** le responsable communication de la situation (local puis National)
- **Identifier** les besoins d'expertise et faire appel aux experts
- **Maîtriser** la communication interne et externe (*Resp. Communication et DGA/DR)*
- **Enregistrer** les décisions prises (**main courante**).

Coordinateur de crise et membres de cellule de crise
Experts techniques – Responsable local de la communication

Fin de crise & Retour à la normale :
- **Décider** la fin de crise en concertation avec les parties prenantes
- **Accompagner** le retour à la normale du règlement des questions administratives (gestion sinistres, contentieux, prises en charge de l'Etat…).

DGA ou DR / DEX – Dtrav Région et Service Juridique

Assurer le retour expérience :
- **Analyser** l'événement et/ou la crise survenu et formaliser les conclusions
- **Capitaliser** sur les actions de prévention et les instructions d'urgence
- **Engager** des actions correctives ou préventives

Coordinateur de crise (et autres responsables : DR / DEX-RPO / RC / Resp. Processus…)
- **Enregistrement** de la crise dans le suivi IS_122_17

RPO (ou coordinateur de crise)

Documents supports

Connaître les risques opérationnels (IT 212.03)
Portail « Gestion de Crise » via MySAUR et Base de Connaissance
Analyse de la situation (grille diagnostic -IS 122.03)
Dispositions préparatoires pour une situation de crise (IT122.02)
Fiche signalement pollution avec risque sanitaire (IS 122.15)
Constat acte de malveillance (IS 122.11)
Réaction intrusion sur site (ITU 77)
Gérer une NC en EP (IT 16.03)
Décision pour déclencher une Téléalerte (IT 122.10)
Membres des cellules de crise (Portail de crise et IS 122.01)
Fonctionnement cellule (IS 122.09)
Actions de pilotage en situation de crise (IS 122.12)
Gestion crise sanitaire (ITU 91)
Communiquer selon les bons Réflexes media (IT 91.10)
Main courante (IS 122.05)

Possibilité d'utiliser l'imprimé 122 04 pour les
Retour d'expérience (IS 122.04)
Reporting Crises et Situations d'Urgence (IS_122_17)

SAUR - PO 122 - 08 – Gérer une crise et se préparer aux situations d'urgence – Date d'application : Mars 2022 1/2

Envoyé en préfecture le 10/11/2026
Reçu en préfecture le 12/11/2026
Publié le
ID : 027-200066405-20261109-CC_218_2026-DE

2 IDENTIFIER, SE PREPARER ET TESTER LES SITUATIONS D'URGENCE

PREVENTION DES RISQUES / *Acteurs*	Documents associés
1 IDENTIFIER les Risques Majeurs et/ou Significatifs ▸ **Risques** politiques, juridiques, économiques du processus « **Piloter SAUR** » ; ▸ **Risques opérationnels par processus clé et support.** ▸ **Risques** opérationnels spécifiques à un **site important** ▸ **Autres dispositions** issues des obligations en matière de Défense *DG / DGA / Responsables Processus / Officier de défense*	Connaître les risques opérationnels Méthode analyse des risques (IT 212) Les risques par processus
2 IDENTIFIER les Situations d'Urgence (SU) ▸ Pour chaque fonctionnement anormal ou accident lié à un **risque significatif** qui nécessite d'intervenir **en urgence** pour éviter une interruption de service, un impact sur l'environnement ou sur la sécurité des personnes (collaborateurs/ tiers). *Responsables Processus et Responsables de sites*	Revue de processus et d'activité Liste des SU par processus Liste SU par site important
3 Se PREPARER aux Situations d'Urgence ▸ **Mettre** en place les actions de prévention et de surveillance des risques ▸ **Rédiger** les instructions d'urgence (ITU) pour les SU identifiées et les plans de gestion de crise (le cas échéant) ▸ **Disposer** d'un **PCA** (Plan de Continuité d'Activités) pour les crises majeures ▸ **Diffuser** aux Directions Régionales et sites pour mise en place et **communiquer** aux personnels et aux Parties Intéressées (pompiers, administrations.). *DGA / Directeur Régional / Responsable communication / Dir. Expertise / DEX et sites*	Détecter et se préparer à une crise (IT 122 01) Plan de Continuité d'Activité (PCA) pour l'absence de personnel Feuille de présence
4 TESTER notre Capacité à GERER les crises et les S.U. ▸ **Bâtir** les programmes annuels d'exercices de simulation (National-Régional-sites) en tenant compte des exercices précédents et des crises survenues ; *DGA / CODIR DR / Direction Communication / RQHSE* ▸ **Tester** périodiquement (si réalisable) les instructions d'urgence avec le personnel d'exploitation et les parties intéressées ; ▸ **Analyser** les conséquences directes ou indirectes de l'événement par le responsable désigné (possibilité d'utiliser ***l'IS 122 04*** (comme support) ; ▸ **Enregistrer la** Crise ou la Situation d'Urgence dans ***l'IS 122 17*** ▸ **Vérifier** l'efficacité des actions correctives et préventives mises en oeuvre	Dispositions préparatoires pour une situation de crise (IT 122 02) Feuille de présence Retour expérience (IS 122 04) Reporting Crises et Situations d'Urgence (IS_122_17)
5 PRENDRE EN COMPTE les retours d'Expérience ▸ Réviser immédiatement les documents du processus ou du site si un problème grave a été mis en évidence suite à un exercice de simulation ou un accident (analyse de risques, instructions d'urgence ou de sites, consignes de sécurité…). *RPO, Responsables Processus et Responsables de sites* ▸ Réaliser la revue de l'ensemble des données sur les situations d'urgence et crise en revue de processus (analyse des éléments de la boucle d'amélioration, évolution analyse des risques, besoin évolution des procédures et instructions.). *Responsables des processus*	PO 55 "accident du travail" PO 07 Revue d'activité Revue de processus Revue de Direction

SAUR - PO 122 - 08 – Gérer une crise et se préparer aux situations d'urgence – Date d'application : Mars 2022 2/2

Envoyé en préfecture le 10/11/2026
Reçu en préfecture le 12/11/2026
Publié le
ID : 027-200066405-20261109-CC_218_2026-DE

7.3 Annexe 4 - Instructions de Travail Métier

En complément des instructions de travail d'urgence, des instructions de travail métier sont disponibles pour l'ensemble de service de l'exploitant sur le site intranet Saur :

INSTRUCTIONS DE TRAVAIL METIER	N°
PILOTER UN SYSTEME DE TRAITEMENT DES EAUX USEES	ITM TRAIT EU
INTERVENIR SUR LE RESEAU EU	ITM RESEAU EU

Ces instructions sont disponibles sur l'intranet Saur.

Envoyé en préfecture le 10/11/2026
Reçu en préfecture le 12/11/2026
Publié le
ID : 027-200066405-20261109-CC_218_2026-DE

7.4 Annexe 5 - Liste des Sigles utilisés

Liste des sigles	
AFSSA	Agence Française de Sécurité Sanitaire des Aliments.
AFSSET	Agence Française de Sécurité Sanitaire de l'Environnement et du Travail.
ANSES	Agence Nationale de SEcurité Sanitaire.
ARH	Agence Régionale de l'Hospitalisation.
ARS	Agence Régionale de Santé.
AZI	Atlas de Zones Inondables.
CIRC	Centre International de Recherche sur le Cancer.
CODERST	COnseil Départemental de l'Environnement et des Risques Sanitaires et Technologiques.
CRAM	Caisse Régionale d'Assurance Maladie.
CSHPF	Conseil Supérieur de l'Hygiène Publique de France CSP : Code de la Santé Publique.
DBCM	Dibromochlorométhane.
DDASS	Direction Départementale des Affaires Sanitaires et Sociales.
DDPP	Direction Départementale de la Protection des Populations.
DDTM	Direction Départementale des Territoires et de la Mer.
DGS	Direction Générale de la Santé.
DICRIM	Document d'Information Communal des populations sur les Risques Majeurs.
DRASS	Direction Régionale des Affaires Sanitaires et Sociales.
DREAL	Direction Régionale de l'Environnement, de l'Aménagement et du Logement.
DRSM	Direction Régionale du Service Médical.
DUP	Déclaration d'Utilité Publique.
EB	Eau Brute.
EDCH	Eau Destinée à la Consommation Humaine.
EHEC	Entéro-Hémorragique E. coli EP : Eau Potable.
EU	Eaux Usées.
GRSP	Groupement Régional de Santé Publique.
HAP	Hydrocarbure Aromatique Polycyclique.
HPLC/MS	High Performance Liquid Chromatography/Mass Spectrometry.
HPST	Hôpital, Patients, Santé et Territoires.
ICPE	Installation Classée pour la Protection de l'Environnement.
InVS	Institut Veille Sanitaire.
ITM	Instruction de Travail Métier
ITU	Instruction de Travail d'Urgence
MRS	Mission Régionale de Santé.
OMS	Organisation Mondiale de la Santé.
ORSEC	Organisation de la Réponse de SEcurité Civile.
ORSEC	Organisation des SECours.
PCS	Plan Communal de Sauvegarde.
PO	Procédure organisationnelle Saur
PPPRPDE	Personne Publique ou Privée Responsable de la Production et/ou de la Distribution de l'Eau.
PPRN	Plan de prévention des risques naturels.
PPRT	Plan de prévention des risques technologiques.
PSS	Plan de Secours Spécialisé.
RSD	Règlement Sanitaire Départemental.
RSI	Régime Social des Indépendants.
SAGE	Schéma d'Aménagement et de Gestion des Eaux.
SDAGE	Schéma Départemental d'Aménagement et de Gestion des Eaux.
SIAEP	Syndicat Intercommunal d'Alimentation en Eau Potable.
SMI	Système de Management Intégré
SPD	Sous-Produit de Désinfection.
TIAC	Toxi Infection Alimentaire Collective.
TIM	dossier de Transmission d'Information au Maire (ex DCS et PAC).
UDI	Unité de Distribution.
UMT	Unité Mobile de Traitement.

Envoyé en préfecture le 10/11/2026
Reçu en préfecture le 12/11/2026
Publié le
ID : 027-200066405-20261109-CC_218_2026-DE

URCAM	Union Régionale des Caisses d'Assurance Maladie.

Envoyé en préfecture le 10/11/2026
Reçu en préfecture le 12/11/2026
Publié le
ID : 027-200066405-20261109-CC_218_2026-DE

Tuto envoi de mails Portail Famille AN02

https://roumoiseine.portail-familles.net/

1) Connexion au Portail Famille



2) Cliquer sur Console de gestion



Envoyé en préfecture le 10/11/2026
Reçu en préfecture le 12/11/2026
Publié le
ID : 027-200066405-20261109-CC_218_2026-DE

3) Cliquer sur Messagerie



4) Cliquer sur Nouveau message



5) Ecrire l'objet et le corps du mail, puis cliquer sur le carré en haut à gauche pour sélectionner les adresses mail.

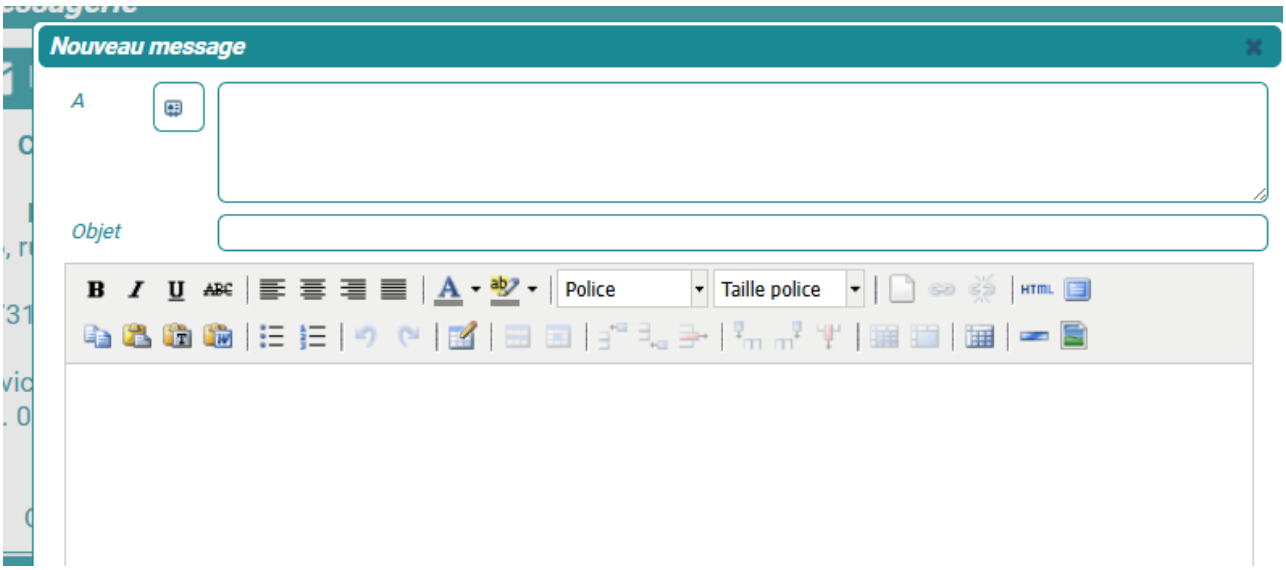

Envoyé en préfecture le 10/11/2026
Reçu en préfecture le 12/11/2026
Publié le
ID : 027-200066405-20261109-CC_218_2026-DE

6) Vérifier que les cases soient cochées comme ceci :

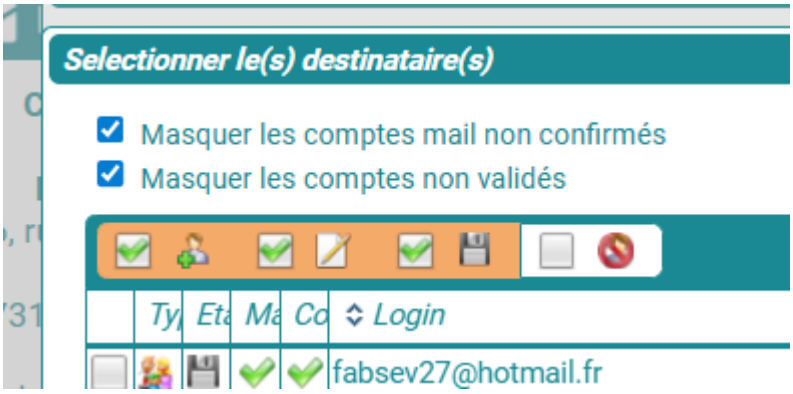

7) Si envoi à toutes les familles, il faudra procéder à un envoi maximum de 250 mails, soit 10 pages à la fois.

Sinon il faut discriminer les familles en effectuant une recherche par nom de famille ou par commune par exemple, dans la barre de recherche à droite.



Envoyé en préfecture le 10/11/2026
Reçu en préfecture le 12/11/2026
Publié le
ID : 027-200066405-20261109-CC_218_2026-DE

8) Pour sélectionner les familles, cocher individuellement chaque famille. Une fois toutes les familles sélectionnées, appuyer sur Sélectionner.



9) Cliquer sur Envoyer, puis OK dans la nouvelle fenêtre.

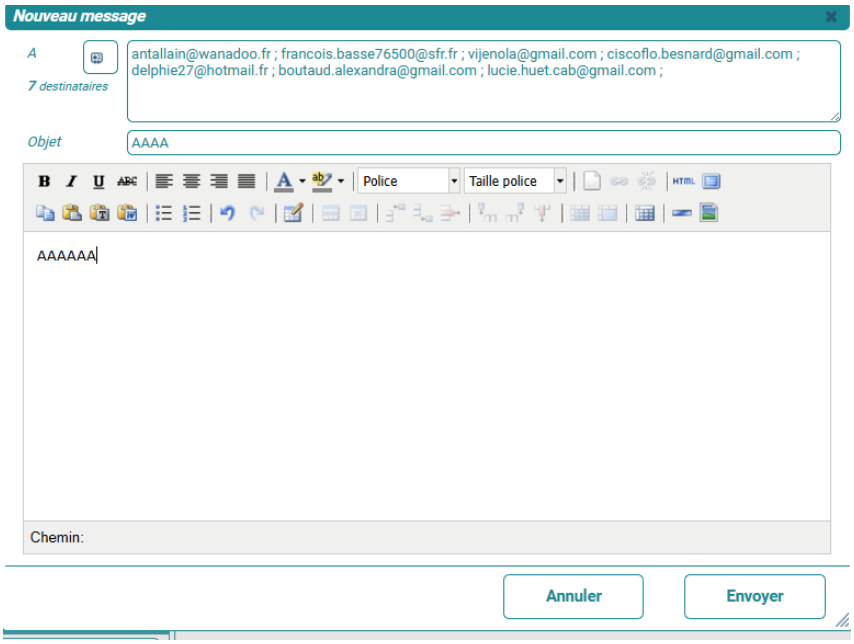



Envoyé en préfecture le 10/11/2026
Reçu en préfecture le 12/11/2026
Publié le
ID : 027-200066405-20261109-CC_218_2026-DE

10) Attendre la fin de l'envoi, ne pas fermer la page.

On retourne automatiquement sur la page des messages lorsque l'envoi est effectué.

