Envoyé en préfecture le 03/02/2020
Reçu en préfecture le 03/02/2020
Affiché le
ID : 027-200066405-20200129-CC_DD_07_2020-DE

Légende

Canalisations
- Distribution
- Feeder
- Défense incendie
- Eau brute
- Refoulement
- Refoulement/Distribution
- Galerie
- Hors service
- Vidange
- Branchement simple
- Hors gestion SAUR

Appareils
- Vanne
- Vanne fermée
- Robinet 1/4 tour
- Purge
- Vidange
- Ventouse
- Plaque d'extrémité
- Réduction
- Poteau d'incendie
- Bouche d'incendie
- Compteur de production / sectorisation
- Compteur import / export
- Compteur abonné
- Débitmètre
- Stabilisateur d'écoulement
- Boite à boues
- Borne fontaine
- Bouche de lavage
- Clapet
- Disconnecteur
- Réducteur de pression
- Régulateur de pression amont/aval
- Soupape anti-bélier

Ouvrages
- Réservoir sur tour
- Réservoir semi-enterré / enterré
- Réservoir au sol / bâche
- Réserve incendie
- Production avec traitement
- Captage
- Forage
- Puits
- Station de pompage
- Station de surpression
- Brise charge
- Traitement sur réseau

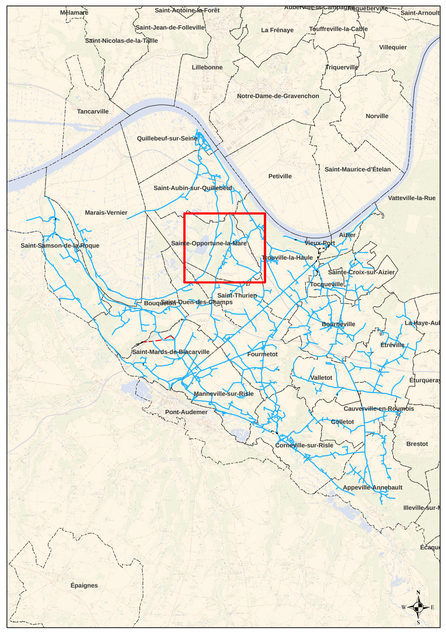

DEPARTEMENT DE L'EURE (27)

SD DU FOND DES VAUX

COMMUNE DE
SAINTE OPPORTUNE LA MARE

Plan n° :2708-03-A0-E-001	***Echelle :*** ***1:4 000***	
Cartographe: S.AMOKRANE		Date: 21/12/2016
Réseau d'eau potable		**CPO Marne La Vallée**
" Plan d'ensemble communal "		**8, Boulevard Michael FARADAY**
		77700 SERRIS

Copyright et droit de propriété : Ce document est la propriété de la SAUR. Il ne peut être utilisé que dans le cadre des relations avec la SAUR. Toute reproduction totale ou partielle, toute utilisation à des fins commerciales ou toute communication à des tiers sans autorisation préalable est interdite.