Infos aux randonneurs

☑ Vous équiper : des vêtements et des chaussures pratiques et adaptés, un sac à dos avec des vivres et de l'eau
☑ Restez attentif aux risques météo, à l'état du terrain
☑ Respectez les espaces protégés
☑ Restez sur les sentiers pour ne pas abîmer la flore et déranger la faune
☑ Gardez les chiens en laisse
☑ Récupérez vos déchets
☑ Partagez les espaces naturels
☑ Soyez discret
☑ Ne faites pas de feu
☑ Ne cueillez pas les fleurs

Comment suivre le balisage ?

Les types de balisage

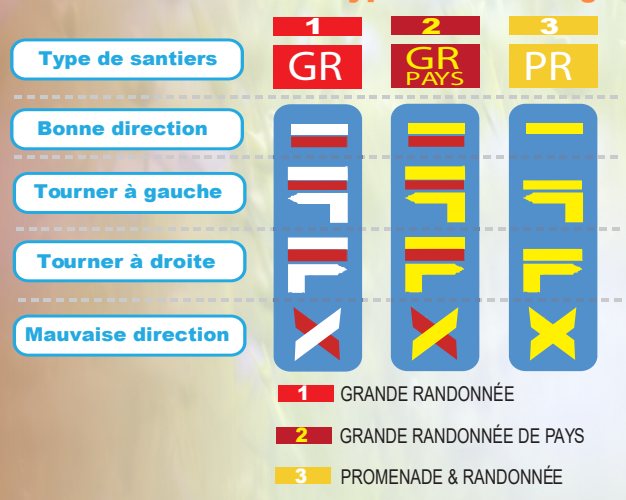

Communauté de Communes
Roumois Seine
en Normandie

666, rue Adolphe Coquelin B.P 3
27310 Bourg-Achard

Service Tourisme
Tél. +33 (0)2 32 13 53 69
officedetourisme@roumoiseine.fr
www.roumoiseine.fr

FFRandonnée Eure — les chemins, une richesse partagée
PARCOURS L'EURE EN FORME

Rédaction : *Service tourisme*
Crédits illustrations et photos : *Adobe Stock, FFR, L.Houdoux, Y.Lollier, C.Moraine, N.Gosselin, M.Lebé, Maison Berger*
Conception : *Service communication CC Roumois Seine L.H, C.M - Juin 2021*

Escapade Nature

CIRCUIT DE L'AGRICULTURE à La Haye-de-Routot

Rencontre avec l'agriculture du Roumois

Itinéraire de randonnée pédestre

11.3 Km

3h

Dénivelé -85/+90 m / Bitume : 47%
Difficulté * (accessible : poussettes, VTT)

- ☑ Famille
- ☑ Randonneur débutant
- ☑ Randonneur expert
- ☑ Marche nordique
- ☑ Course à pied
- ☑ Joëlette

Balisage Vert/Orange

Afin de contribuer au bon entretien des chemins de randonnées,
merci de nous signaler les améliorations que nous pourrions apporter au parcours.

à l'adresse mail suivante :
officedetourisme@roumoiseine.fr
ou au 02 32 13 53 69

A ne pas manquer au fil du circuit

Les Ecomusées Terres Vivantes (1) (Près de l'Eglise – La Haye de Routot)

Du Four à Pain au Musée du Sabot en passant par la Chaumières aux Orties et le Jardin des Herbes Sauvages, ces sites touristiques présentent aux visiteurs les savoir-faire traditionnels et actuels ainsi que la promotion des recettes anciennes du Roumois.

Les Ifs millénaires (2) (Cimetière – La Haye de Routot)

Depuis 1866, une chapelle est installée dans l'un des ifs. En 1897, un oratoire dédié à Notre-Dame de Lourdes est installé dans le 2ème if. La cavité du tronc de cet arbre, générée par son vieillissement et les destructions d'une tempête en 1832, s'apparente à une petite grotte. Les cierges déposés sur un autel y signalent la persistance d'un culte marial. Derrière le pignon de l'Église se cache une autre curiosité : la croyance populaire du Précieux Sang.

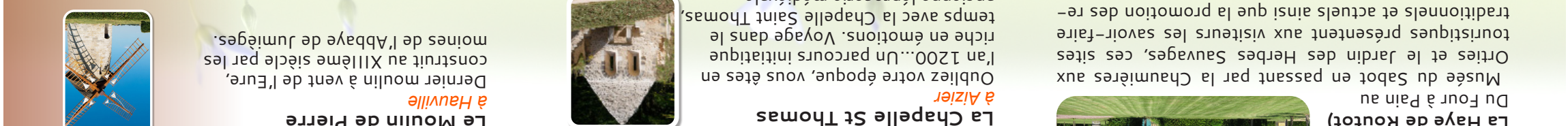

A découvrir aussi en Roumois Seine ....

La Chapelle St Thomas
à Aizier

Oubliez votre époque, vous êtes en l'an 1200...Un parcours initiatique riche en émotions. Voyage dans le temps avec la Chapelle Saint Thomas, ancienne léproserie médiévale.

Ifs millénaires, chapelle et oratoire
à La Haye de Routot

Les deux Ifs millénaires de La Haye-de-Routot, âgés d'environ 1500 ans, ont été creusés naturellement au fil du temps. L'un est devenu une chapelle dédiée à Sainte-Anne, tandis que l'autre a été transformé en oratoire voué à Notre-Dame de Lourdes.

Le Four à Pain
à La Haye de Routot

Retrouvez les saveurs d'autrefois et du bon pain d'antan grâce aux cuissons organisées par l'Association Terres Vivantes en Normandie dans cet ancien four à pain du XVIIIème siècle chauffé au bois.

L'observatoire de la Grand'Mare
à Sainte Opportune la Mare

Cet observatoire d'accès libre permet d'observer les oiseaux migrateurs en période de migration, ainsi que des oiseaux sédentaires tout au long de l'année.

Le Moulin Amour
à Saint-Ouen-de-Pontcheuil

Mentionné aux archives depuis 1411, le Moulin Amour est exceptionnel dans l'Eure pour sa roue à augets alimentée par le dessus.

La Chaumière aux Orties
Le Jardin des Herbes Sauvages
Le Musée du Sabot
à La Haye de Routot

Dans une chaumière du XVIIème siècle, découvrez les bienfaits et usages des plantes sauvages. Promenez-vous ensuite dans le jardin au milieu d'une centaine de plantes. Démonstrations, ateliers cuisine boutique avec produits du terroir et librairie.

Une riche collection de 300 paires de sabots de toutes régions et pays ainsi que l'outillage autour de ce savoir-faire si particulier.

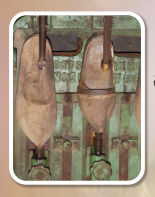

Le Moulin de Pierre
à Hauville

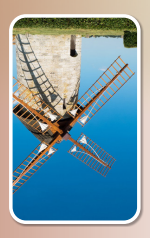

Dernier moulin à vent de l'Eure, construit au XIIIème siècle par les moines de l'Abbaye de Jumièges.

Musée Maison Berger
à Grand Bourgtheroulde

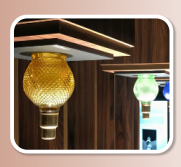

120 ans d'histoire.Fabuleuses et magnifiques lampes Berger.

CIRCUIT DE L'AGRICULTURE

A La Haye-de-Routot

Hébergements

Aires pique-nique

Panorama

A ne pas manquer

Restaurants

Escapade Nature

D

Le parcours de ce circuit est jalonné de panneaux explicatifs permettant de mieux comprendre les productions agricoles du Roumois.

Au départ de l'Eglise de La Haye-de-Routot, face aux ifs millénaires, suivre la Grande Rue sur la gauche, puis la rue de la Mare Godart.

Prendre le chemin en herbe à gauche à travers champs, descendre en sous-bois, traverser la rue et remonter sur la route en longeant la forêt.

Prendre à droite rue de Brotonne, puis à gauche le chemin en herbe. Poursuivre impasse de la Mare Jouas, et tourner à droite rue de la Mare Jouas.

Tourner à gauche rue des Janviers puis prendre le 1er chemin à droite jusqu'à la route de la Haye-Aubrée. Tourner à gauche puis emprunter le chemin à droite vers le gîte du Cormier. Suivre la rue du Cormier et tourner à gauche sur la rue de Brotonne.

Prendre le 1er chemin à droite. Tenir la droite. À la 2ème intersection, prendre le chemin à gauche puis à droite. Longer le cimetière et rejoindre la D90.

Prendre à droite la rue de l'Abbé Clément. À l'église de Routot, continuer tout droit vers le centre de Routot. Avant la Mairie, emprunter la rue de la Forge, en biais sur la droite.

Prendre la rue de Brotonne à droite puis encore à droite la rue des Jardins. Tourner de nouveau à droite sur le chemin à travers champs. Rejoindre la rue du Criquet, longer la rue à droite puis traverser et prendre la 1ère à gauche (chemin du Criquet).

Continuer sur le chemin en biais à gauche jusqu'à passer devant la Croix Sainte Marie. Continuer toujours tout droit, poursuivre sur le chemin de la Grotte.
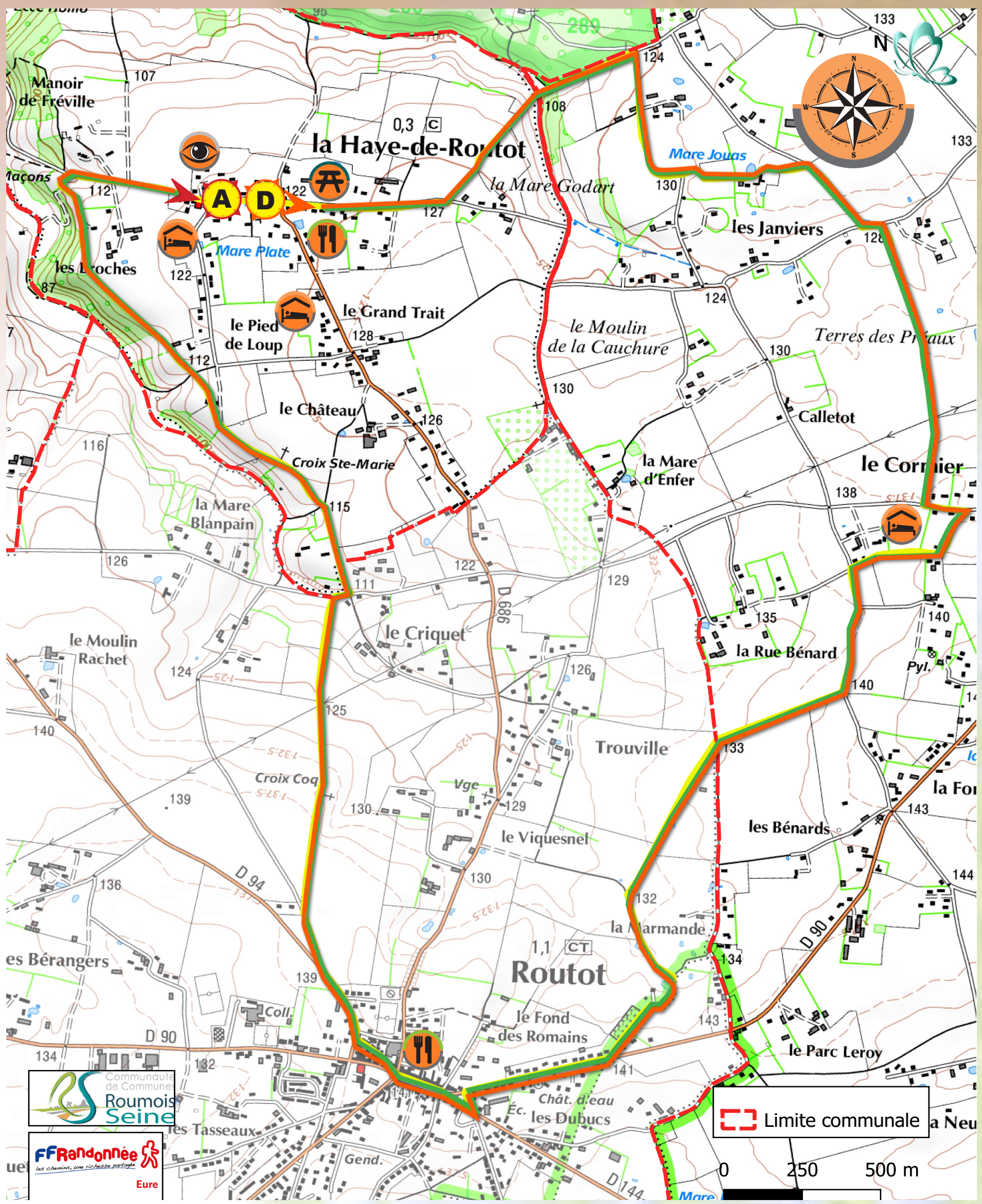
À l'intersection avec la Rue des Broches, tourner à droite et rejoindre les Ifs millénaires de la Haye-de-Routot. A