

## Les services collectifs



☞ **Permanence et surveillance assurée 24h/24h**

☞ **Animations** de loisirs et culturelles sont proposées aux résidents, ce qui renforce la convivialité au sein de la résidence. Il est proposé également des séances de gymnastique douce

☞ **Service d'aide à domicile** de la Communauté de Communes Roumois Seine

☞ **Arrêt de car** à proximité pour vos déplacements (Rouen, Elbeuf)



**Bien vivre et bien vieillir chez soi**

## ➔ Venir à la Résidence Jean GUENIER

📍 Parc du Logis place Jacques Rafin  
27520 GRAND BOURGTHEROULDE

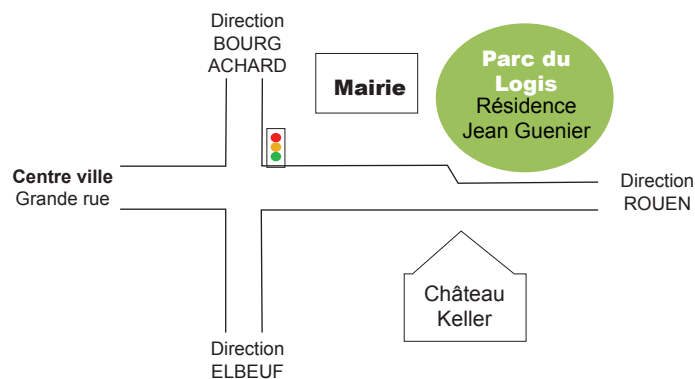

*A partir de l'A13, sortie Maison Brulée, prendre Direction Bourgtheroulde, puis Bourgtheroulde centre.*



## ➔ En savoir plus

### INFORMATIONS OU VISITES

☑ Téléphone :

**02 35 87 57 26**



Adresse mail : [rpa@roumoiseine.fr](mailto:rpa@roumoiseine.fr)

**WWW.ROUMOISEINE.FR**

# Résidence

Autonomie

*Jean Guenier*



**Un territoire, des services**

Communauté de Communes  
**Roumois Seine**

en Normandie



Crédits photos : CC Roumois Seine, Adobe Stock  
Conception et mise en page : Service Communication Roumois Seine L.H  
Avril 2018 MAJ avril 2021 - IPNS

Située à Grand Bourgtheroulde, en plein centre du Bourg, à proximité de la Mairie et des commerces, la Résidence est implantée dans le cadre magnifique d'un parc paysager. Réservée aux personnes autonomes de 60 ans et + et aux - de 60 ans handicapées autonomes (sous conditions), la Résidence se compose de **73** logements, clairs et fonctionnels, répartis sur 3 niveaux, desservis par 2 ascenseurs.

### Modalités d'admission

Demandez et disposez d'un dossier d'admission à l'accueil de la résidence.

La résidence n'étant pas médicalisée, seules les personnes **AUTONOMES** pourront être accueillies.

## Les Logements

### F1 : (63 logements)

- ☞ Entrée avec placard
- ☞ Séjour-chambre
- ☞ Chauffage électrique
- ☞ Coin cuisine équipé  
(évier, meuble, sous-évier, plaques de cuisson, réfrigérateur)
- ☞ Salle d'eau  
(lavabo, douche avec banquette, toilettes)
- ☞ Interphone  
(commandant l'ouverture de la porte de l'immeuble)
- ☞ Système d'appel d'urgence  
(relié le jour et la nuit au logement du permanent)

### F2 : (10 logements)

Séjour, cuisine, salle d'eau et chambre.  
Avec les mêmes équipements que les F1.



## Les équipements collectifs

- ☞ Restauration  
Pour le repas du midi proposé aux résidents et à leurs invités
- ☞ Salle de jeux
- ☞ Salon télé et vidéo
- ☞ Espace coiffure, esthétique et pédicure
- ☞ Coin bibliothèque également dédié à l'apprentissage de l'informatique

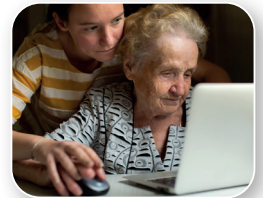

Chaque résident est indépendant, vit dans ses propres meubles et peut aménager son appartement à sa guise. Les résidents conservent le libre choix de leur médecin traitant ainsi que des autres intervenants libéraux.

Les animaux de compagnie sont tolérés sous conditions.

La Résidence Autonomie Jean Guenier est accessible à tous, les résidents pouvant bénéficier de l'Aide Personnalisée au Logement (A.P.L) variable selon les ressources.

