Accusé de réception - Ministère de l'Intérieur
027-200087252-20221117-22_31_1-DE
Accusé certifié exécutoire
Réception par le préfet : 22/11/2022
Affichage : 22/11/2022
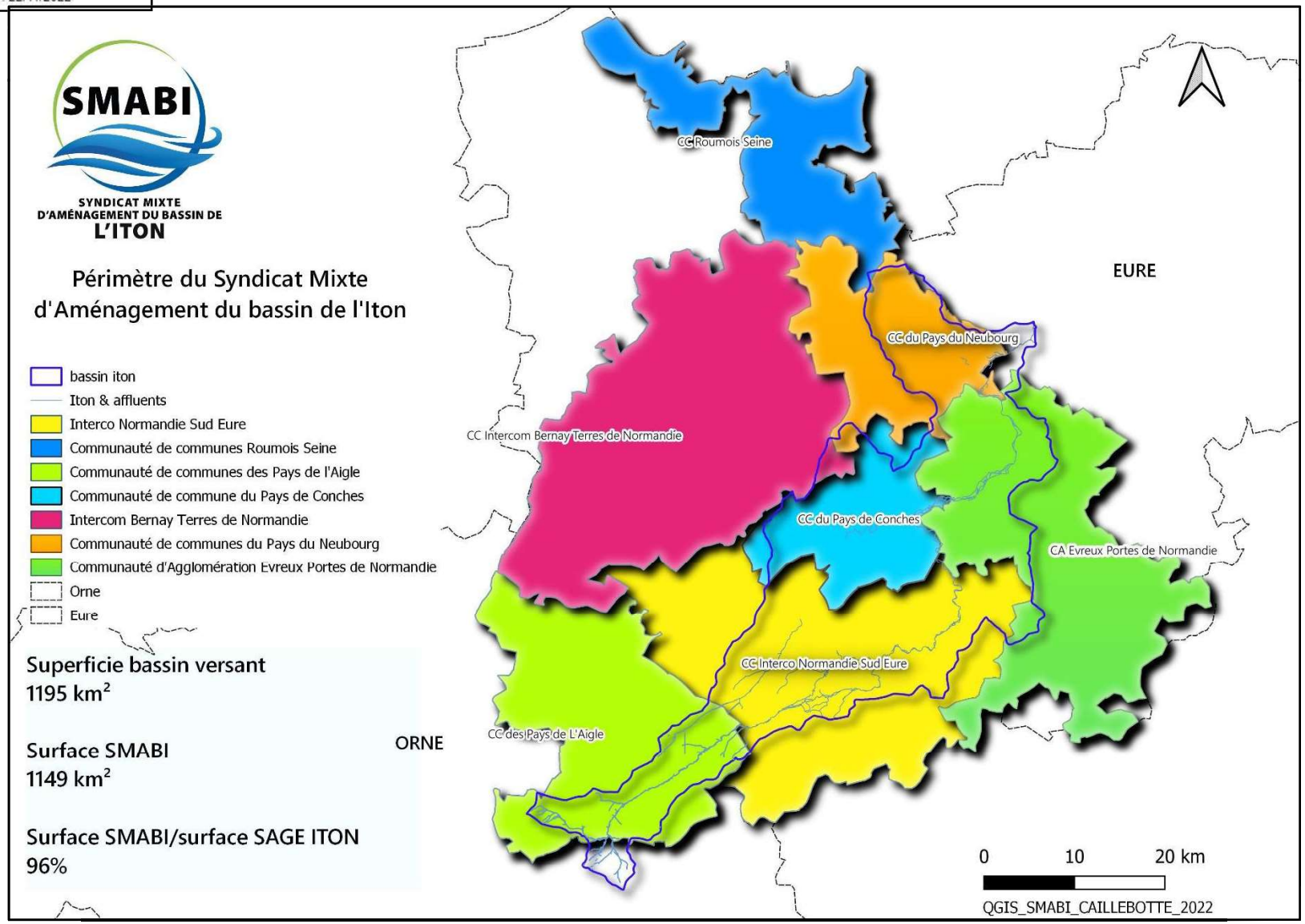
ANNEXE 1 : Périmètre du Syndicat Mixte d'Aménagement du Bassin de l'Iton